

- Zdravotnický transport si vyžádá lékař, pokud je pro pojištěnce ze zdravotních důvodů indikován.
Návod na otevření poukazu: Provedeme vyhledání pacienta, menu Tisky, Poukazy na vyšetření, **Příkaz ke zdravotnímu transportu** (dále jen Příkaz a PKZT).
 V **prehledu poukazů** je uložena historie Příkazů na daném oddělení.

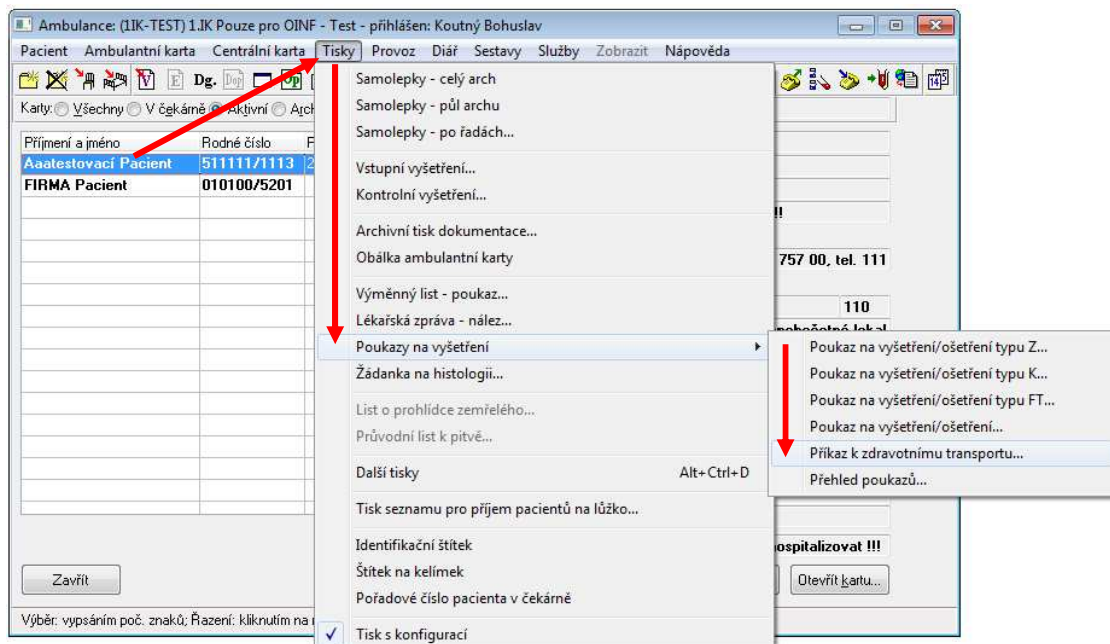

- Při vyplňování Příkazu se řídíme Metodikou VZP pro pořizování a předávání dokladů.

Další závazná pravidla:

- Na den, ev. hod.** – datum a čas převozu.
 - Převoz je mimo areál FNOL: uvést čas, kdy bude pacient připraven k převozu.**
Pro převoz v areálu FNOL platí:
 - Převoz v areálu FNOL je na přesný čas** (např: CT objednáno na 12:00 hod.) – uvést 12:00 hod.
 - Převoz v areálu FNOL je zapotřebí provést co nejdříve** – nechat aktuální čas.
 - Převoz v areálu FNOL není časován** (překlad pacienta) – uvést 00:00 hod.
- Důvod k transportu** – medicínské odůvodnění požadovaného transportu, event. speciální podmínky pro transport pojištěnce, které nejsou obsaženy v pokynech pro posádku.
 Pokud se jedná o speciální požadavek, vyznačí se dále:
 - Infekční převoz – transport pojištěnce s infekční Dg. prováděný ve zvláštním režimu podle hygienických předpisů.
 - Převoz pacienta s hmotností nad 140 kg – pokud se jedná o převoz imobilního pacienta s hmotností nad 140 kg, uvede se hmotnost pacienta.
- Odkud, Nejbližší SZZ a Kam**
 - Převoz je mimo areál FNOL** - uvede se adresa včetně PSČ a popisného čísla, pokud je známo.
 - Převoz v areálu FNOL** – uvede se název a číslo oddělení.
- Hradí ZP** - zaškrťovací pole, symbolem x. **!! DŮLEŽITÉ !!**
 - U převozu pacienta mimo areál FNOL zaškrtnout hradí ZP!!**
 Zaškrtnout hradí ZP dle platné metodiky pro pořizování a předávání dokladů
 - U převozu pacienta v areálu FNOL nezaškrťvat hradí ZP.**
 všechna pole Hradí ZP zůstávají prázdná

5. **Pokyny pro posádku** – přednostně vyplníme pomocí číselníku, (klávesa F4).
 a) pomocí F4: Dojde, dojde s pomocí, odnést vsedě, odnést vleže, dvouposádka
 b) dále volným textem doplníme ostatní důležité pokyny

6. **Doprovod a Důvod doprovodu**

- a) V případě indikace doprovodu – zaškrtnout pole doprovod,
 dále je nutno uvést konkrétní odůvodnění do pole důvod doprovodu.
 b) Pokud není zapotřebí doprovod, pak nezaškrtnout pole doprovod.

7. **Jak správně vystavit, vytisknout a uzavřít/uložit Příkaz !! DŮLEŽITÉ !!**

Příkaz musí být vystaven před voláním na dispečink.

Příkaz se uzavírá/ukládá tlačítkem OK, nebo klávesou F2. (nikdy křížkem vpravo nahoře)

Na každou jízdu musí být vystaven Příkaz, proveden tisk a uzavření dokladu.

Na každou jízdu musí v přehledu poukazů existovat záznam, tedy 2 záznamy, jde-li o jízdu tam a zpět.

Není přípustné provést tisk, doklad bez uzavření opravit, znovu vytisknout a pak uzavřít.

Není přípustné provést tisk dokladu, NEUZAVŘÍT, zaměnit šipkou cestu tam a zpět, vytisknout další doklad a uzavřít. (Uložil by se pouze jeden doklad!)

Správný postup pro cestu tam a zpět:

- a) Požadavek na přepravu pacienta **cesta tam** – vypsát PKZT, vytisknout, uzavřít.
 b) Požadavek na přepravu pacienta **cesta zpět** - vypsát PKZT, vytisknout, uzavřít.
 vystavení následného Příkazu pro cestu zpět je velmi jednoduché,
 nabídne se nám před-vyplněný Příkaz, šipkou vpravo pouze zaměníme Odkud, Kam.

8. **Opakovaný tisk Příkazu.**

Uzavřený a uložený Příkaz opakovaně vytiskneme v přehledu poukazů (nevystavovat znovu).

9. **Grafické znázornění nejdůležitějších tlačítek/funkcí.**

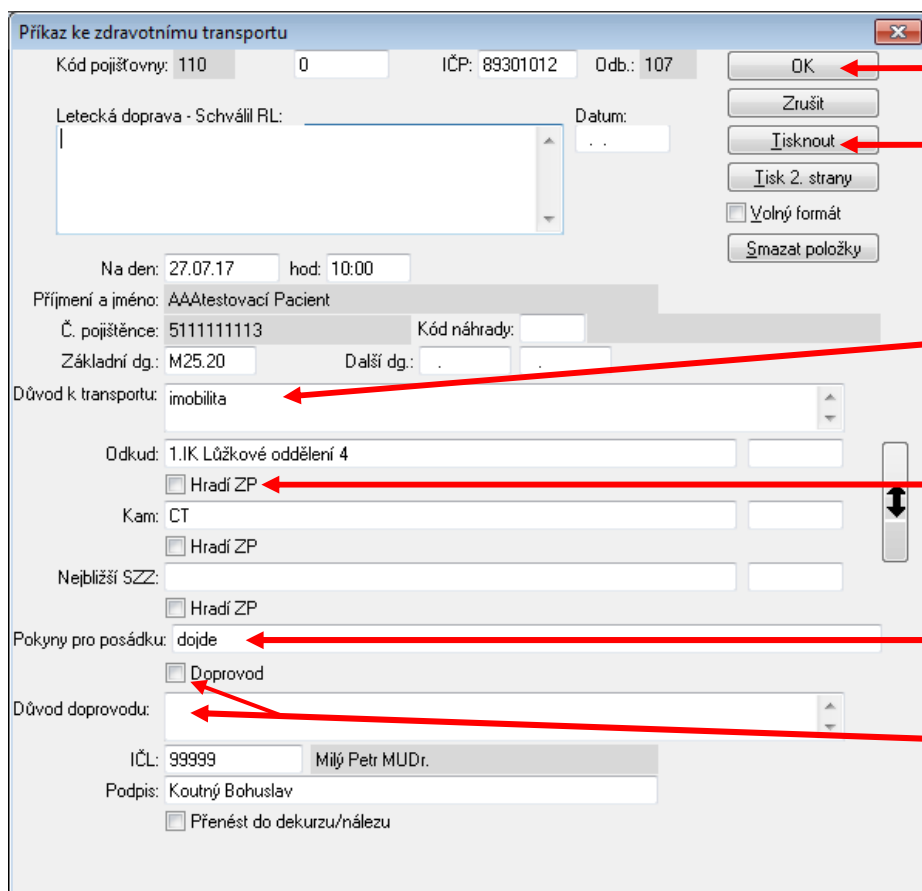

Uzavře a Uloží Příkaz do „Přehledu poukazů“

Vytiskne Příkaz

Medicínské odůvodnění požadovaného transportu event.speciální podmínky Infekční převoz, převoz pacienta nad 140 kg

U převozu pacienta mimo areál FNOL zaškrtnout hradí ZP dle platné metodiky!! -pro převoz v areálu VŠECHNY PRÁZDNÉ!!

Vyplnit pomocí F4 a dopsat ostatní pokyny

V případě indikace doprovodu – zaškrtnout a uvést konkrétní odůvodnění

10. Schéma organizace převozu pacientů ve FN Olomouc.

Zajištění/organizace převozu pacientů ve FN Olomouc	
převoz kde	převoz provádí
Lůžka	
mimo areál FNOL	doprava FNOL
v areálu FNOL	doprava FNOL
Ambulance	
mimo areál FNOL	Delta, jiný dopravce
v areálu FNOL	doprava FNOL
HDS (dialýza)	
mimo areál FNOL	doprava FNOL