

Dobrý den,

jsem studentka posledního ročníku Lékařské fakulty Masarykovy univerzity, obor Všeobecné lékařství. Po dokončení studia chci být internistkou. Vždy jsem chtěla pracovat ve fakultní nemocnici, protože bych se ráda podílela na výuce studentů. Pocházím z Brna, ale ráda bych šla pracovat do nového prostředí.

K práci lékařky hodlám přistupovat stejně zodpovědně, jako nyní přistupuji ke studiu, ve kterém jsem obdržela stipendium za vynikající prospěch. Ve svém volném čase jsem navštěvovala interní kliniku FNUSA v Brně. Zde jsem také vypracovala vědeckou práci na téma *Hodnocení výskytu rezistence na duální antiagregační terapii u pacientů po prodělaném infarktu myokardu*, kterou jsem následně prezentovala na Studentské vědecké konferenci LF MU. Aktivně se zajímám také o otázky zdravotnického práva, jelikož poslední dobou jsou velmi aktuální. Absolvovala jsem volitelný předmět na právnické fakultě „Klinika zdravotnického práva“, díky kterému jsem se jednak zorientovala v této oblasti práva, a dále jsem poznala, jak k vybraným problémům přistupují právníci.

Jelikož zatím nemám žádné závazky a jsem časově flexibilní, tak se mohu podílet na chodu oddělení i nad rámec běžných povinností. Věřím, že bych byla pro Vaši nemocnici přínosem.

S pozdravem

Olga Martinová

Tel: +420 603 758 235

Olga Martincová

Osobní informace:

E-mail: martincova.olga@gmail.com
Telefon: +420 603 758 235
Adresa: Mikulčická 6, Brno, 627 00

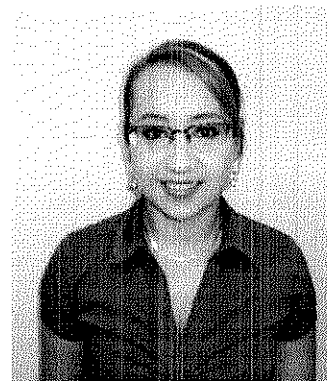

Vzdělání:

2009 – nyní Masarykova univerzita, Lékařská fakulta
obor **Všeobecné lékařství**, předpokládané ukončení květen
2015
2008 - 2009 Masarykova univerzita, Přírodovědecká fakulta
obor **Obecná biologie**
2000 - 2008 Gymnázium, Křenová 36, Brno, 602 00

Prázdňinové praxe:

2014 Praxe v gynekologii a porodnictví, Gynekologicko-porodnická
klinika FN Brno
2013 Praxe v chirurgii, Úrazová nemocnice Brno
Praxe ve vnitřním lékařství, I. interní kardiologická klinika
FNUSA Brno
2012 Praxe v primární péči, MUDr. Helena Stoklásková, Šlapanice
2011 Ošetrovatelská praxe, I. chirurgická klinika FNUSA

Jazykové znalosti:

Anglický jazyk – B2

Znalost PC:

Pokročilé uživatelské znalosti - MS Office, práce s internetem.

Certifikát:

Aktivní účast na 58. Studentské konferenci LF MU v roce 2014, práce na téma *Hodnocení výskytu rezistence na duální antiagregační terapii u pacientů po prodělaném infarktu myokardu*

V Brně dne 24. 2. 2015

Olga Martincová

Název:

Hodnocení účinnosti duální antiagregační terapie u pacientů po prodělaném infarktu myokardu

Úvod:

Infarkt myokardu (IM) postihuje v současné době velké procento osob v produktivním věku a jeho léčba představuje socioekonomický problém.

V současné době jeho terapie spočívá v provedení časně koronární angioplastiky a následném podávání duální antiagregační terapie (kyselina acetylsalicylová a clopidogrel). Odpověď na terapii vykazuje určitou variabilitu i přes dodržení standardních schémat podání.

Cíl:

Cílem studie bylo identifikovat faktory, které předurčují účinnost resp. neúčinnost antiagregační terapie u pacientů po IM.

Metodika:

Jednalo se o retrospektivní studii u 363 pacientů. Do studie byli zahrnuti pacienti s diagnózou STEMI (infarkt myokardu s elevací ST), kteří byli léčeni na I. interní kardiologické klinice FNUSA v období od dubna 2011 do listopadu 2012. Hodnota aktivity destiček byla stanovena testem "Multiplate", pracujícím na principu impedanční agregometrie. Podle naměřené hodnoty byli pacienti rozděleni do dvou skupin: v první skupině bylo 97 pacientů s vysokou aktivitou destiček při dané farmakoterapii, ve druhé 266 s nízkou aktivitou. Rizikové faktory byly stanoveny anamnesticky a z výsledků standardních laboratorních vyšetření.

Výsledky:

Celkem bylo hodnoceno 15 jednotlivých rizikových faktorů a 8 jejich kombinací. Ze všech studovaných faktorů jsou obecně za rizikové ve vztahu k neúčinnosti léčby považovány diabetes mellitus a obezita. V naší studii se nepodařilo prokázat význam žádného sledovaného faktoru.

Zajímavý se jeví vztah kuřáctví a účinnosti léčby, kde se projevuje lepší odpověď na podávanou léčbu.

Závěr:

Na základě analýzy dat lze konstatovat, že není možné spolehlivě predikovat účinnost léčby ve vztahu k jakémukoliv rizikovému faktoru.

U všech pacientů s podávanou terapií je potřeba počítat s rizikem výskytu tzv. "high on-treatment platelet reactivity" (vysoká aktivita krevních destiček při duální antiagregační terapii) a účinnost paušálně ověřovat laboratorními testy.



MASARYK UNIVERSITY / MASARYKOVA UNIVERZITA

DIPLOMA SUPPLEMENT

DODATEK K DIPLOMU

Diploma No. / Diplom č. **NUTNO DOPLNIT**

POZOR: ve studiu není žádný úspěšně ukončený obor, údaje se týkají všech aktuálně studovaných oborů.

This Diploma Supplement model was developed by the European Commission, Council of Europe and UNESCO/CEPES. The purpose of the supplement is to provide sufficient independent data to improve the international "transparency" and fair academic and professional recognition of qualifications (diplomas, degrees, certificates, etc.). It is designed to provide a description of the nature, level, context, content and status of the studies that were pursued and successfully completed by the individual named on the original qualification to which this supplement is appended. It should be free from any value judgements, equivalence statements or suggestions about recognition. Information in all eight sections should be provided. Where information is not provided, an explanation should give the reason why.

Tento Dodatek k diplomu odpovídá modelu vytvořenému Evropskou komisí, Radou Evropy a organizacemi UNESCO/CEPES. Účelem dodatku je poskytnout odpovídající množství nezávislých údajů pro zlepšení mezinárodní „průhlednosti“ a nepředpojatého akademického a profesního uznávání kvalifikací (diplomů, titulů, osvědčení atd.). Dodatek je určen pro popis podstaty, souvislosti, obsahu, úrovně a postavení studií, která byla uskutečněna a úspěšně dokončena držitelem kvalifikace, ke které je tento dodatek připojen. Dodatek neobsahuje žádná ocenění, prohlášení o rovnocennosti nebo doporučení k uznání. Všechny osm částí dodatku je vyplněno. Tam, kde informace nejsou uvedeny, je uvedeno zdůvodnění.

1 INFORMATION IDENTIFYING THE HOLDER OF THE QUALIFICATION INFORMACE O TOTOŽNOSTI DRŽITELE KVALIFIKACE

- 1.1 Family name / Příjmení: **Martincová**
- 1.2 First name / Jméno: **Olga**
- 1.3 Date of birth / Datum narození: **1989/02/28**
Place, country of birth / Místo narození: **Brno**
- 1.4 Student identification number / Univerzitní číslo osoby: **324154**

2 INFORMATION IDENTIFYING THE QUALIFICATION INFORMACE O DRUHU KVALIFIKACE

- 2.1 Name of qualification / Název kvalifikace:
Name of degree / Titul: **doktorka medicíny
MUDr.**
- 2.2 Main field(s) of study for the qualification /
Hlavní studijní obor (obory) v rámci kvalifikace: **General Medicine / Všeobecné lékařství**
- 2.3 Name and status of institution awarding qualification /
Název a postavení udělující instituce: **Masarykova univerzita
University-type public higher education institution /
Univerzitní veřejná vysoká škola**
- 2.4 Name and status of institution administering studies /
Název a postavení instituce zajišťující studium: **Masarykova univerzita
University-type public higher education institution /
Univerzitní veřejná vysoká škola**

2.5 Language(s) of instruction/examination /
 Studijní jazyk(y), ve kterém je realizována výuka a zkoušky:

Czech / čeština

3 INFORMATION ON THE LEVEL OF THE QUALIFICATION INFORMACE O ÚROVNI KVALIFIKACE

- 3.1 Level of qualification / Úroveň kvalifikace: **Higher education in Master's degree programme /
 Vysokoškolské magisterské vzdělání**
- 3.2 Standard length of programme / Standardní doba programu: **12 semesters / semestrů**
- 3.3 Access requirements / Požadavky pro přístup ke studiu: **Secondary education with secondary-school leaving
 certificate / Střední vzdělání ukončené maturitou**

4 INFORMATION ON THE CONTENTS AND RESULTS GAINED INFORMACE O OBSAHU A DOSAŽENÝCH VÝSLEDKÍCH

- 4.1 Mode of study / Forma studia: **full-time, on-site / prezenční**
- 4.2 Programme requirements / Požadavky v rámci programu: **360 ECTS,
 Advanced state examination / Státní rigorózní zkouška**
- 4.3 Programme details / Podrobné údaje o programu a jednotlivých dosažených hodnoceních/známkách/kredittech
 Advanced state examination / Státní rigorózní zkouška:
- | | | |
|------------|---|--------------------------------|
| 2014/11/06 | Surgery / Chirurgie | excellent / výborně |
| 2015/01/07 | Obstetrics and Gynaecology / Porodnictví a gynekologie | good / dobře |
| 2015/03/26 | Internal Medicine / Vnitřní lékařství | very good / velmi dobře |
| 2014/09/10 | Public Health / Zdraví, prevence, zdravotnictví | excellent / výborně |
- NUTNO DOPLNIT** overall result of the state exam /
 Celkový výsledek státní zkoušky **NUTNO DOPLNIT**

| Code / Kód | Course title / Název předmětu | ECTS / Kredity | Date / Datum | Grading / Hodnocení |
|---------------|---|-------------------|-----------------|------------------------|
| LF:ZC011 | Handling chemical substances / Zacházení s chemickými látkami | 0 | 2009/12/04 | z Z |
| LF:VSP0011c | First Aid — practice / První pomoc — cvičení | 1 | 2009/12/07 | z Z |
| LF:VSAJ0121 | English Language 1 I - practice / Angličtina 1 I | 2 | 2009/12/15 | z Z |
| LF:VSLC011c | Medical Chemistry — practice / Lékařská chemie — cvičení | 1 | 2009/12/17 | z Z |
| LF:VSLT0121c | Basic Medical Terminology I — practice / Základy lékařské terminologie I — cvičení | 2 | 2009/12/19 | z Z |
| LF:VSLC011s | Medical Chemistry — seminary / Lékařská chemie — seminář | 2 | 2010/01/05 | z Z |
| LF:VSBIO121c | Biology I — practice / Biologie I — cvičení | 5 | 2010/01/06 | z Z |
| LF:VSANO131s | Anatomy I — seminar / Anatomie I — seminář | 4 | 2010/01/07 | z Z |
| LF:VSBFO11c | Biophysics — practice / Biofyzika — cvičení | 4 | 2010/01/07 | z Z |
| LF:VSBIO121s | Biology I — seminar / Biologie I -seminář | 1 | 2010/01/08 | z Z |
| LF:VSLC011p | Medical Chemistry — lecture / Lékařská chemie — přednáška | 4 | 2010/01/14 | zk A |
| LF:VSP0011p | First Aid — lecture / První pomoc — přednáška | 1 | 2010/01/27 | k P |
| LF:VLBF011p | Biophysics — lecture / Biofyzika — přednáška | 5 | 2010/02/04 | zk B |
| LF:VSLT0221c | Basic Medical terminology II - practice / Základy lékařské terminologie II — cvičení | 1 | 2010/05/12 | z Z |
| LF:VSBCC0221s | Biochemistry I — seminar / Biochemie I — seminář | 1 | 2010/05/13 | z Z |

| Code / Kód | Course title / Název předmětu | ECTS / Kredity | Date / Datum | Grading / Hodnocení |
|---------------|--|-------------------|-----------------|------------------------|
| LF:VSHE0221c | Histology and Embryology I — practice / <i>Histologie a embryologie I — cvičení</i> | 5 | 2010/05/21 | z Z |
| FSpSp978 | Physical Education — Volleyball / <i>Tělesná výchova — Volejbal</i> | 1 | 2010/05/26 | z Z |
| LF:VSLT0221s | Basic Medical Terminology II - seminar / <i>Základy lékařské terminologie II- seminář</i> | 2 | 2010/05/26 | zk A |
| LF:VSBI0222c | Biology II — practice / <i>Biologie II — cvičení</i> | 3 | 2010/05/27 | z Z |
| LF:VSAN0232c | Anatomy II — practice / <i>Anatomie II — pitvy</i> | 2 | 2010/05/28 | z Z |
| LF:VSAJ0222 | English Language 1 II - practice / <i>Angličtina 1 II</i> | 4 | 2010/06/03 | zk B |
| LF:VSAN0232s | Anatomy II — seminar / <i>Anatomie II — seminář</i> | 4 | 2010/06/03 | z Z |
| LF:VSET021 | Medical Ethics I / <i>Lékařská etika I</i> | 1 | 2010/06/09 | k P |
| LF:VSBI0222p | Biology II — lecture / <i>Biologie II — přednáška</i> | 4 | 2010/06/14 | zk D |
| LF:VSBC0221p | Biochemistry I — lecture / <i>Biochemie I — přednáška</i> | 4 | 2010/06/29 | zk A |
| LF:VSP3X1 | Nursing / <i>Základy ošetrovatelství</i> | 1 | 2010/11/24 | z Z |
| LF:VSET0311p | Selected Lessons of Embryology and Teratology / <i>Výběrové přednášky z embryologie a teratologie</i> | 1 | 2010/12/03 | z Z |
| LF:VLKM0311c | Communication and Selfexperience — practice / <i>Komunikace a sebezkušenost — cvičení</i> | 2 | 2010/12/08 | k P |
| LF:VSHE0322c | Histology and embryology II — practice / <i>Histologie a embryologie II — cvičení</i> | 3 | 2011/01/03 | z Z |
| LF:VSAN0333c | Anatomy III — practice / <i>Anatomie III — pitvy</i> | 2 | 2011/01/06 | z Z |
| LF:VSFY0321c | Physiology I — practice / <i>Fyziologie I — cvičení</i> | 3 | 2011/01/07 | z Z |
| LF:VSFY0321s | Physiology I — seminar / <i>Fyziologie I — seminář</i> | 4 | 2011/01/07 | z Z |
| LF:VSAN0333s | Anatomy III — seminar / <i>Anatomie III — seminář</i> | 2 | 2011/01/10 | z Z |
| LF:VSHE0322p | Histology and embryology II — lecture / <i>Histologie a embryologie II — přednáška</i> | 5 | 2011/01/11 | zk E |
| LF:VSAN0333p | Anatomy III — lecture / <i>Anatomie III — přednáška</i> | 7 | 2011/02/01 | zk A |
| LF:ZCO41 | Handling chemical substances / <i>Zacházení s chemickými látkami</i> | 0 | 2011/02/23 | z Z |
| LF:VSBC041c | Biochemistry II -practice / <i>Biochemie II -cvičení</i> | 3 | 2011/05/18 | z Z |
| LF:VSFY0422c | Physiology II — practice / <i>Fyziologie II — cvičení</i> | 3 | 2011/05/19 | z Z |
| LF:VSFY0422s | Physiology II — seminar / <i>Fyziologie II — seminář</i> | 2 | 2011/05/19 | z Z |
| LF:VSNV041c | Neuroscience — practice / <i>Neurovědy — cvičení</i> | 1 | 2011/05/19 | z Z |
| LF:VLLM0421c | Medical Microbiology I — practice / <i>Lékařská mikrobiologie I — cvičení</i> | 4 | 2011/05/20 | z Z |
| LF:VSBC041s | Biochemistry II - seminar / <i>Biochemie II — seminář</i> | 2 | 2011/05/23 | z Z |
| LF:VSNV041p | Neurosciences — lecture / <i>Neurovědy — přednáška</i> | 6 | 2011/05/30 | zk C |
| LF:VSFY0422p | Physiology II — lecture / <i>Fyziologie II — přednáška</i> | 7 | 2011/06/22 | zk B |
| LF:VSBC041p | Biochemistry II - lecture / <i>Biochemie II — přednáška</i> | 3 | 2011/07/13 | zk A |
| LF:VSPX042f | Vacational Training in Nursing / <i>Prázdňinová praxe v ošetrovatelství</i> | 1 | 2011/09/16 | z Z |
| LF:VLLM0522c | Medical Microbiology II — practice / <i>Lékařská mikrobiologie II — cvičení</i> | 2 | 2011/12/12 | z Z |
| LF:VSSL051c | Community Medicine — practice / <i>Sociální lékařství — cvičení</i> | 1 | 2011/12/12 | z Z |
| LF:VLIM051c | Immunology — practice / <i>Imunologie — cvičení</i> | 1 | 2011/12/19 | z Z |
| LF:VSSL051p | Community Medicine — lecture / <i>Sociální lékařství — přednáška</i> | 2 | 2011/12/20 | zk B |
| LF:VSIPO521c | Clinical Examination in Internal Medicine — practice / <i>Interní propedeutika I — cvičení</i> | 3 | 2012/01/03 | z Z |

| Code / Kód | Course title / Název předmětu | ECTS / Kredity | Date / Datum | Grading / Hodnocení |
|---------------|---|-------------------|-----------------|------------------------|
| LF:VSPF0521c | Pathological Physiology I — practice / <i>Patologická fyziologie I — cvičení</i> | 4 | 2012/01/03 | z Z |
| LF:VSPA0521c | Pathology I — practice / <i>Patologie I — cvičení</i> | 6 | 2012/01/05 | z Z |
| LF:VLLM0522p | Medical Microbiology II — lecture / <i>Lékařská mikrobiologie II — přednáška</i> | 4 | 2012/01/17 | zk B |
| LF:VLIM051p | Immunology — lecture / <i>Imunologie — přednáška</i> | 3 | 2012/01/26 | zk B |
| LF:VLCPO521c | Clinical Examination in Surgery I — practice / <i>Chirurgická propedeutika I — cvičení</i> | 3 | 2012/02/01 | z Z |
| FSpS:p932 | Physical Education — Beach volleyball / <i>Tělesná výchova — Beach volejbal</i> | 1 | 2012/02/20 | z Z |
| LF:VSIPO622c | Clinical Examination in Internal Medicine II — practice / <i>Interní propedeutika II — cvičení</i> | 2 | 2012/05/21 | z Z |
| LF:VSPF0622p | Pathological Physiology II — lectures / <i>Patologická fyziologie II — přednáška</i> | 5 | 2012/05/28 | zk C |
| LF:VLFA0621c | Pharmacology I — practice / <i>Farmakologie I — cvičení</i> | 5 | 2012/05/29 | z Z |
| LF:VSPA0622c | Pathology II — practice / <i>Patologie II — cvičení</i> | 4 | 2012/05/31 | z Z |
| LF:VLCPO622c | Clinical Examination in Surgery II — practice / <i>Chirurgická propedeutika II — cvičení</i> | 2 | 2012/06/15 | z Z |
| LF:VSPA0622p | Pathology II — lecture / <i>Patologie II — přednáška</i> | 6 | 2012/07/02 | zk A |
| LF:VSIPO622p | Clinical Examination in Internal Medicine II — lectures / <i>Interní propedeutika II — přednáška</i> | 3 | 2012/07/11 | zk A |
| LF:VSPF0622c | Pathological Physiology II — practice / <i>Patologická fyziologie II — cvičení</i> | 3 | 2012/07/11 | z Z |
| LF:VLCPO622p | Clinical Examination in Surgery II — lecture / <i>Chirurgická propedeutika II — přednáška</i> | 4 | 2012/09/04 | zk A |
| LF:VLIN7X21 | Infectious diseases — practice / <i>Infekční nemoci I — cvičení</i> | 1 | 2012/09/24 | z Z |
| LF:VLPX061t | Vacational Training in Primary Care / <i>Prázdninová praxe v primární péči</i> | 1 | 2012/09/24 | z Z |
| LF:VLKG7X1c | Clinical Genetics — practice / <i>Klinická genetika — cvičení</i> | 1 | 2012/09/27 | z Z |
| LF:VSOT7X1c | Otorhinolaryngology — practice / <i>Otorinolaryngologie — cvičení</i> | 2 | 2012/10/10 | z Z |
| LF:VLFA0722c | Pharmacology II — practice / <i>Farmakologie II — cvičení</i> | 3 | 2012/11/07 | z Z |
| LF:VLCH0731c | Surgery I — practice / <i>Chirurgie I — cvičení</i> | 4 | 2012/11/23 | z Z |
| LF:VSL7X1c | Medical Ethics 2 — Seminar / <i>Lékařská etika 2 — seminář</i> | 2 | 2012/12/04 | z Z |
| LF:VSL7X1p | Medical Ethics 2 — lecture / <i>Lékařská etika 2 — přednáška</i> | 2 | 2012/12/04 | k P |
| LF:VLS7X1c | Stomatology — practice / <i>Stomatologie — cvičení</i> | 1 | 2012/12/05 | z Z |
| LF:VLS7X1p | Stomatology — lecture / <i>Stomatologie — přednáška</i> | 3 | 2012/12/11 | zk B |
| LF:VLP071 | Legal Aspects in Medicine / <i>Právní aspekty v medicíně</i> | 3 | 2012/12/17 | k P |
| LF:VLDM7X1c | Diagnostic Imaging Methods — practice / <i>Diagnostické zobrazovací metody — cvičení</i> | 3 | 2012/12/21 | z Z |
| LF:VLFA0722p | Pharmacology — lectures / <i>Farmakologie II — přednáška</i> | 5 | 2013/01/03 | zk B |
| LF:VVL7X65c | Internal medicine part 5 — Functional Diagnostics and Rehabilitation / <i>Vnitřní lékařství blok 5 — zátěžová funkční diagnostika a rehabilitace</i> | 2 | 2013/01/18 | z Z |
| LF:VLDM7X1p | Diagnostic Imaging Methods — lecture / <i>Diagnostické zobrazovací metody — přednáška</i> | 3 | 2013/01/23 | zk E |
| LF:VSOT7X1p | Otorhinolaryngology — lecture / <i>Otorinolaryngologie — přednáška</i> | 3 | 2013/02/01 | zk B |
| LF:VLKG7X1p | Clinical Genetics — lecture / <i>Klinická genetika — přednáška</i> | 1 | 2013/02/19 | k P |
| LF:VLOL7X1a | Ophthalmology — practice / <i>Oční lékařství — cvičení</i> | 2 | 2013/02/26 | z Z |

| Code / Kód | Course title / Název předmětu | ECTS / Kredity | Date / Datum | Grading / Hodnocení |
|---------------|--|-------------------|-----------------|------------------------|
| LF:VL0L7X1 | Ophthalmology — lecture / <i>Oční lékařství — přednáška</i> | 2 | 2013/03/13 | zk A |
| LF:VLPD7X31c | Pediatrics I — practice / <i>Pediatricie I — cvičení</i> | 2 | 2013/03/15 | z Z |
| LF:VLS7X1c | Forensic Medicine — practice / <i>Soudní lékařství — cvičení</i> | 1 | 2013/03/29 | z Z |
| LF:VSDV7X21c | Dermatovenerology I — practice / <i>Dermatovenerologie I — cvičení</i> | 1 | 2013/04/19 | z Z |
| LF:VLS7X1p | Forensic medicine — lectures / <i>Soudní lékařství — přednáška</i> | 3 | 2013/04/25 | zk A |
| PF:MPV002K | Legal Clinic of Medical Law / <i>Klinika zdravotnického práva</i> | 3 | 2013/04/29 | k P |
| LF:VSEI7X1a | Epidemiology of Infectious Diseases — practice / <i>Epidemiologie infekčních nemocí — cvičení</i> | 1 | 2013/05/03 | z Z |
| LF:VLOR7X1 | Orthopaedics — practice / <i>Ortopedie a rehabilitace — cvičení</i> | 2 | 2013/05/09 | z Z |
| LF:VSEI7X1 | Epidemiology of Infectious Diseases — lecture / <i>Epidemiologie infekčních nemocí — přednáška</i> | 1 | 2013/05/09 | k P |
| LF:VLIA081 | Clinical Immunology and Alergology / <i>Klinická imunologie a alergologie</i> | 3 | 2013/05/21 | k P |
| LF:VLNP081c | Clinical Examination in Neurology — practice / <i>Propedeutika v neurologii — cvičení</i> | 1 | 2013/05/21 | z Z |
| LF:VSLP7X1 | Medical Psychology — lecture / <i>Lékařská psychologie a psychosomatika — přednáška</i> | 2 | 2013/05/29 | zk C |
| LF:VSLP7X1a | Medical Psychology — practice / <i>Lékařská psychologie a psychosomatika — cvičení</i> | 1 | 2013/05/29 | z Z |
| LF:VLCH0832c | Surgery II — practice / <i>Chirurgie II — cvičení</i> | 4 | 2013/06/10 | z Z |
| LF:VLPX084t | Vacational Training in Surgery and Internal Medicine / <i>Prázdninová praxe v chirurgii a vnitřním lékařství</i> | 1 | 2013/09/11 | z Z |
| LF:VLPG0921c | Gynecology and Obstetrics — practice / <i>Porodnictví a gynekologie I — cvičení</i> | 2 | 2013/10/04 | z Z |
| LF:VSSP03X | Individual project / <i>Samostatná práce-VL</i> | 5 | 2013/10/07 | z Z |
| LF:VLNE9X1c | Neurology — practice / <i>Neurologie — cvičení</i> | 2 | 2013/10/18 | z Z |
| LF:VLNE9X1p | Neurology — lecture / <i>Neurologie — přednáška</i> | 4 | 2013/11/14 | zk B |
| LF:VLPY9X1c | Psychiatry — practice / <i>Psychiatrie — cvičení</i> | 2 | 2013/11/15 | z Z |
| LF:VLPD0932c | Pediatrics II- practice / <i>Pediatricie II — cvičení</i> | 2 | 2013/11/22 | z Z |
| LF:VLCH9X33c | Surgery III — practicals / <i>Chirurgie III — cvičení</i> | 3 | 2013/12/16 | z Z |
| LF:VLPY9X1p | Psychiatry -lecture / <i>Psychiatrie — přednáška</i> | 4 | 2013/12/17 | zk A |
| LF:VLKB091 | Clinical Chemistry / <i>Klinická biochemie</i> | 3 | 2014/01/02 | k P |
| LF:VLKF091 | Clinical Pharmacology / <i>Vybrané kapitoly z klinické farmakologie</i> | 3 | 2014/01/10 | k P |
| LF:VVL9X63c | Internal medicine part 3 — Nephrology, Diabetology, Rheumatology and Endocrinology / <i>Vnitřní lékařství blok 3 — nefrologie, diabetologie, revmatologie a endokrinologie</i> | 4 | 2014/01/10 | z Z |
| LF:VVL9X61c | Internal medicine part 1 — Pneumology / <i>Vnitřní lékařství blok 1 — pneumologie</i> | 2 | 2014/01/21 | z Z |
| LF:VVL9X66c | Internal medicine part 6 — Occupational Medicine / <i>Vnitřní lékařství blok 6 — pracovní lékařství</i> | 2 | 2014/01/31 | k P |
| LF:VLPG1022c | Gynecology and Obstetrics II — practice / <i>Porodnictví a gynekologie II — cvičení</i> | 2 | 2014/03/07 | z Z |
| LF:VSDV9X22c | Dermatovenerology II — practise / <i>Dermatovenerologie II — cvičení</i> | 1 | 2014/03/07 | z Z |
| LF:VLIN9X22a | Infectious Diseases II — practice / <i>Infekční nemoci II- cvičení</i> | 1 | 2014/03/14 | z Z |
| LF:VLPD1033c | Pediatrics III — practice / <i>Pediatricie III — cvičení</i> | 1 | 2014/03/21 | z Z |
| LF:VLIN9X22 | Infectious Diseases II — lecture / <i>Infekční nemoci II</i> | 1 | 2014/04/08 | zk A |
| LF:VVL9X64c | Internal medicine part 4 — Gastroenterology and Haematology / <i>Vnitřní lékařství blok 4 — gastroenterologie a hematologie</i> | 4 | 2014/04/30 | z Z |

| Code / Kód | Course title / Název předmětu | ECTS / Kredity | Date / Datum | Grading / Hodnocení |
|---------------|--|-------------------|-----------------|------------------------|
| LF-VSDV9X22p | Dermatovenereology II — lecture / Dermatovenereologie II — přednáška | 2 | 2014/05/07 | zk A |
| LF-VLON091c | Clinical Oncology — practice / Klinická onkologie — cvičení | 1 | 2014/05/16 | z Z |
| LF-VLVL9X62c | Internal medicine part 2 — Cardiology and Angiology / Vnitřní lékařství blok 2 — kardiologie a angiologie | 4 | 2014/05/30 | z Z |
| LF-VLPL9X1a | Preventive Medicine — practice / Preventivní lékařství — cvičení | 2 | 2014/06/06 | z Z |
| LF-VLON091 | Clinical Oncology — lecture / Klinická onkologie — přednáška | 2 | 2014/06/09 | zk A |
| LF-VLVZ9X1c | Public Health — practice / Veřejné zdravotnictví — cvičení | 2 | 2014/06/11 | z Z |
| LF-VLAM9X1c | Intensive Care Medicine — practice / Intenzivní medicína — cvičení | 2 | 2014/06/13 | z Z |
| LF-VLPL9X1 | Preventive Medicine — lecture / Preventivní lékařství — přednáška | 3 | 2014/06/19 | k P |
| LF-VLAM9X1p | Intensive Care Medicine — lectures / Intenzivní medicína — přednáška | 3 | 2014/06/26 | zk A |
| LF-VLPX102t | Vacational training Gynecology and Obstetrics / Prázdninová praxe v gynekologii a porodnictví | 1 | 2014/08/14 | z Z |
| LF-VLZP11XX | Public Health — State Exam / Zdraví, prevence, zdravotnictví — SRZ | 0 | 2014/09/10 | SRZk A |
| LF-VLCH11Xpp | Surgery — Pre-graduation Practice / Chirurgie — předpromoční praxe | 16 | 2014/10/31 | z Z |
| LF-VLCH11XX | Surgery — State Exam / Chirurgie — SRZ | 0 | 2014/11/06 | SRZk A |
| LF-VLRL11Xpp | Family Medicine and Geriatrics / Rodinné lékařství a geriatrie-předpr.praxe | 12 | 2014/12/05 | z Z |
| LF-VLRL11XX | Family Medicine and Geriatrics / Rodinné lékařství | 3 | 2014/12/05 | k P |
| LF-VLPG11XX | Obstetrics and Gynaecology — State Exam / Porodnictví a gynekologie — SRZ | 0 | 2015/01/07 | SRZk C |
| LF-VLVL11Xpp | Internal Medicine — Pre-graduation Practice / Vnitřní lékařství — předpromoční praxe | 22 | 2015/03/18 | z Z |
| LF-VLVL11XX | Internal Medicine — State Exam / Vnitřní lékařství — SRZ | 0 | 2015/03/26 | SRZk B |

4.4 Grading scheme; grade distribution guide / Klasifikační stupnice a vysvětlení jejich významu

Type of evaluation:

z – credit/non-credit; kz – graded credit; k – colloquium;
zk, PZk, SoZk – examination; SZk – final state examination;
SRZk – advanced state examination;

After 2006/09/01:

zk,kz,PZk,SoZk: excellent (1, A) / very good (1.5, B) /
good (2, C) / satisfactory (2.5, D) / sufficient (3, E) /
failed (4, F)
k: passed (P) / failed (N)
z: requirements fulfilled (Z) / not fulfilled (N)
recognized (U)
overall classification: passed with honours / passed / failed

Prior to 2006/09/01:

zk,kz,PZk,SoZk: excellent (1, A) / excellent minus (1.5, B) /
very good (2, C) / very good minus (2.5, D) / good (3, E) /
failed (4, F)
k: passed (P) / failed (N)
z: requirements fulfilled (Z) / not fulfilled (N)
recognized (U)
overall classification: passed with honours / passed / failed

Způsoby hodnocení:

z – zápočet; kz – klasifikovaný zápočet; k – kolokvium;
zk, PZk, SoZk – zkouška; SZk – státní závěrečná zkouška;
SRZk – státní rigorózní zkouška;

Klasifikační stupnice platná od 1.9.2006:

zk,kz,PZk,SoZk: výborně (1, A) / velmi dobře (1,5, B) /
dobře (2, C) / uspokojivě (2,5, D) / vyhovující (3, E) /
nevyhovující (4, F)
k: prospěl (P) / neprospěl (N)
z: započteno (Z) / nezapočteno (N)
uznáno (U)
celková klasifikace: prospěl s vyznamenáním / prospěl /
neprospěl

Klasifikační stupnice platná do 31.8.2006:

zk,kz,PZk,SoZk: výborně (1, A) / výborně minus (1,5, B) / velmi
dobře (2, C) / velmi dobře minus (2,5, D) / dobře (3, E) /
nevyhovující (4, F)
k: prospěl (P) / neprospěl (N)
z: započteno (Z) / nezapočteno (N)
uznáno (U)
celková klasifikace: prospěl s vyznamenáním / prospěl /
neprospěl

4.5 Overall classification / Celková klasifikace:

Studies completed / Datum ukončení studia:

**NUTNO DOPLNIT / NUTNO DOPLNIT
NUTNO DOPLNIT**

5 INFORMATION ON THE FUNCTION OF THE QUALIFICATION INFORMACE O FUNKCI KVALIFIKACE

- 5.1 Access to further study / *Přístup k dalšímu studiu:* **Doctoral degree programme /
Doktorský studijní program**
- 5.2 Professional status / *Profesní postavení:* **Medical Doctor / Lékař**

6 ADDITIONAL INFORMATION DOPLŇKOVÉ INFORMACE

6.1 Additional information / *Doplňkové informace:*
See part 8 / Viz část 8

6.2 Additional information sources / *Další informační zdroje:*

- Masarykova univerzita (<http://www.muni.cz/>)
- Ministry of Education, Youth and Sports of the Czech Republic /
Ministerstvo školství, mládeže a tělovýchovy ČR (<http://www.msmt.cz/>)
- European Union National Academic Recognition Information Centres – NARIC /
Národní informační střediska Evropské unie pro akademické uznávání (<http://www.naric.cz/>)
- The Council of Europe / UNESCO European National Information Centres – ENIC /
Evropská národní střediska pro akademické uznávání a mobilitu Rady Evropy a UNESCO (<http://www.csvs.cz/>)

NOT VALID - PREVIOUS

NEPLATNÉ

VERZE NE KONTROLE (DAS)