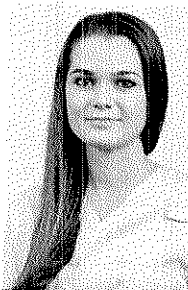

## OSOBNÍ ÚDAJE

**Petra Plachá**

📍 Šaldova 130/3, Bystrovany, 77900

☎ +420 728 266 466

✉ [petra.placha123@seznam.cz](mailto:petra.placha123@seznam.cz)

Pohlaví žena | Datum narození 1/11/1989 | Národnost česká

 ZAMĚSTNÁNÍ, O KTERÉ SE  
UCHÁZÍM

**Lékařka ve Fakultní nemocnici Olomouc**

 VZDĚLÁNÍ,  
ODBORNÁ PŘÍPRAVA, KURZY

2009 - 2015

Lékařská fakulta Univerzity Palackého v Olomouci  
Obor Všeobecné lékařství

2001 - 2009

Slovanské gymnázium Olomouc  
Maturitní zkouška- český jazyk, biologie, francouzština, angličtina

## OSOBNÍ DOVEDNOSTI

Mateřský jazyk

Český jazyk

Další jazyky

Anglický jazyk

Francouzský jazyk

## POROZUMĚNÍ

Poslech

Čtení

## MLUVENÍ

Ústní interakce

 Samostatný  
ústní projev

## PSANÍ

Písemný projev

B2

B2

B2

B2

B2

B2

B2

B2

B2

B2

Úrovně: A1/2: Začátečník, B1/2: Nezávislý uživatel, C1/2: Způsobilý uživatel  
Společný evropský referenční rámec pro jazyky

Komunikační dovednosti

komunikativnost, schopnost spolupráce v týmu, příjemné vystupování

Vlastnosti a zájmy

flexibilita, odolnost vůči stresu, cestování, četba, divadlo, tanec

Počítačové dovednosti

dobrá znalost programů Microsoft Office

Řidičský průkaz

B

## Motivační dopis

---

V Olomouci dne 20.3.2015

Vážená komise,

Jmenuji se Petra Plachá a jsem studentkou šestého ročníku oboru Všeobecné lékařství na Lékařské fakultě Univerzity Palackého v Olomouci. Ráda bych se tímto ucházela o zařazení do Adaptačního programu pro absolventy lékařských fakult v rámci Fakultní nemocnice Olomouc pro rok 2015/2016. Mou nejvyšší preferencí je obor neurologie, kterému bych se do budoucna ráda věnovala, konkrétně především pacientům s roztroušenou sklerózou jak v oblasti léčebné péče, tak i v oblasti dalšího výzkumu patofyziologie, diagnostiky a zejména terapie této závažné nemoci. Další prioritou je obor oční lékařství, případně zůstanu po dobu nezbytně nutnou i na nezařazené pozici v rámci adaptačního programu s možností absolvovat odbornou přípravu v rámci některého ze základních kmenů- neurologický, oční, interní. Ráda se též budu podílet na výuce studentů Lékařské fakulty Univerzity Palackého v českém, případně anglickém jazyce.

Fakultní nemocnici v Olomouci, stejně jako Lékařské fakultě vděčím za velmi kvalitní vzdělání i praktickou přípravu k výkonu lékařského povolání a v budoucnu bych s oběma těmito institucemi spolupracovala i nadále. Vzhledem ke kvalitě léčebné péče a osobním i profesním kvalitám personálu nemocnice, se kterým jsem se po dobu svého studia setkávala, bych se ráda také stala členkou tohoto kolektivu jak v péči o pacienty, tak i v oblasti vzdělávání dalších generací lékařů. Do budoucna bych se ráda také věnovala výzkumu a publikační činnosti v mé hlavní oblasti zájmu- neurologii a zejména likvorologii.

Věřím, že jak nemocnici, tak i univerzitě mohu nabídnout profesionalitu, spolehlivost, flexibilitu, dobré komunikační dovednosti a ochotu získávat a co nejlépe využívat nové znalosti, dovednosti a zkušenosti v péči o pacienty.

Předem Vám děkuji za kladné posouzení mé žádosti a zařazení do výběrového řízení. Přikládám doklad o výsledcích studia, strukturovaný životopis a doporučení ze strany akademického pracovníka- prof. MUDr. J. Mareše, Ph.D. a ze stran odborníků z praxe, u kterých jsem měla možnost absolvovat odborné stáže.

S pozdravem



Petra Plachá

Kontakt: tel.: 728266466, e-mail: [petra.placha123@seznam.cz](mailto:petra.placha123@seznam.cz)

## PŘEHLED ÚDAJŮ O STUDENTOVI

L09327

PLACHÁ Petra

● Léta studia							● Přerušení		
Ak. rok	Obor/Kombinace	Typ Forma	Místo	Datum zápisu	Datum ukončení	Typ ukon.	Přerušeno od	Přerušeno do	Datum nástupu
2009/10	5103T065	M Prezenční	Olomouc	10.08.2009	31.08.2010	99			
2010/11	5103T065	M Prezenční	Olomouc	01.09.2010	31.08.2011	99			
2011/12	5103T065	M Prezenční	Olomouc	01.09.2011	31.08.2012	99			
2012/13	5103T065	M Prezenční	Olomouc	01.09.2012	31.08.2013	99			
2013/14	5103T065	M Prezenční	Olomouc	01.09.2013	31.08.2014	99			
2014/15	5103T065	M Prezenční	Olomouc	01.09.2014					

## ● Léta studia po aprobacích

Akad. rok	Obor	Aprob.	Et.	Rok	Kr.	Plán. kredity	Dosaž. kredity	Uznané kredity	Kr. uzn. jinak	Prům. uzn. př.	P. uzn. př.	Průměr
2009/10	LEF/5103T065/CZ	VŠL	1	1	A	56	56	0	0	0	0	1,28 vážený
2010/11	LEF/5103T065/CZ	VŠL	1	2	A	62	62	0	0	0	0	1,31 vážený
2011/12	LEF/5103T065/CZ	VŠL	1	3	A	56	56	0	0	0	0	1,06 vážený
2012/13	LEF/5103T065/CZ	VŠL	1	4	A	71	71	0	0	0	0	1,00 vážený
2013/14	LEF/5103T065/CZ	VŠL	1	5	A	59	59	0	0	0	0	1,00 vážený
2014/15	LEF/5103T065/CZ	VŠL	1	6	A	60	32	0	0	0	0	0,00 vážený

## ● Aprobace po etapách

Etapa	Obor	Aprobace	Plán. kredity	Dosaž. kredity	Uznané kredity	Průměr	Limit
1	LEF/5103T065/CZ	VŠL	364	336	0	1,15 vážený	360

## ● Kredity po ročnících

Ak. rok	Ročník	Plán. kredity	Dosaž. kredity	Uznané kredity	Průměr	Celk. prům. do roku bez LS	Celk. prům. do roku
2009/10	1	56	56	0	1,28 vážený	1,00	1,28
2010/11	2	62	62	0	1,31 vážený	1,20	1,30
2011/12	3	56	56	0	1,06 vážený	1,26	1,22
2012/13	4	71	71	0	1,00 vážený	1,18	1,17
2013/14	5	59	59	0	1,00 vážený	1,16	1,15
2014/15	6	60	32	0	0,00 vážený	1,15	1,15

## ● Celkové výsledky studia

Plánované kredity	Dosažené kredity	Uznané kredity	Získané kredity	Průměr vážený
364	336	0	336	1,15

## ● Doba studia v letech

Standardní délka	Max. délka	Počet odstudovaných let	Zbývá
6	9	5,6	3,4

## ● Stav plnění bloků aktuálního segmentu studijního programu

Obor	Aprobace	Název	Statut	Min. kred.	Min. poč. předm.	Získ. kred.
LEF/5103T065/CZ	VŠL	Povinné předměty	A	328	77	300
LEF/5103T065/CZ	VŠL	Povinně volitelné předměty - cizí jazyk	B	4		4

## PŘEHLED ÚDAJŮ O STUDENTOVI

L09327

PLACHÁ Petra

Obor	Aprobace	Název	Statut	Min. kred.	Min.poč. předm.	Získ. kred.
LEF/5103T065/CZ VŠL		Povinně volitelné předměty - odborné	B	12		16
LEF/5103T065/CZ VŠL		Volitelné předměty	C	16		16
					<u>360</u>	

● Vysokoškolská kvalifikační práce

Název	Datum	Známka
-------	-------	--------

UNIVERZITA PALACKÉHO v Olomouci  
 Lékařská fakulta  
 studijní oddělení (1)  
 tř. Svobody 8, P.O. BOX 159, 771 81 Olomouc I  
 tel.: 585 632 013  
 IČO: 61989592  
 DIČ: CZ61989592

Hodnocení uchazeče o zařazení do Adaptačního programu pro absolventy lékařských fakult.

Ve Velké Bystřici dne 18.3.2015

Studentka Lékařské fakulty Univerzity Palackého, Petra Plachá, absolvovala v mé ordinaci dvoutýdenní praxi v oboru Praktické lékařství pro děti a dorost v červenci roku 2013. Během praxe prokázala dobré teoretické znalosti v oblasti léčebné i preventivní péče o pacienty dětského věku a dále i svůj velký zájem o medicínu jako takovou. Projevovala velmi dobré komunikační schopnosti a měla příjemné vystupování. Vzhledem k jejím profesionálním i osobnostním kvalitám ji mohu doporučit k přijetí do lékařského kolektivu Fakultní nemocnice Olomouc.

S pozdravem

MUDr. Jaroslava Andresová  
dětská lékařka pro děti a dorost

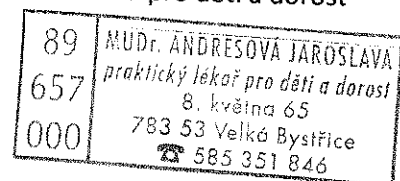

*J. Andresová Jaroslava*

## Doporučující dopis

Studentku Petru Plachou, která v mé ordinaci všeobecného praktického lékaře PRAKTIK PLUS, s.r.o. absolvovala dvoutýdenní stáž v roce 2014, doporučuji k přijetí na pozici lékařky do Fakultní nemocnice. Během stáže se plně účastnila provozu ordinace, prokázala velmi dobré znalosti a praktické dovednosti, zodpovědný přístup k práci i schopnost komunikovat s pacienty. Je schopná, profesionální a empatická a tak věřím, že bude pro kolektiv velkým přínosem.

V Hlubočkách - Mariánském Údolí 19.3.2015

MUDr. Daniela Hiklová

89	Praktik plus, s.r.o.
455	ordinace praktického lékaře
000	Nádražní 391
	783 65 Mariánské Údolí
	IČ: 29450241, tel. 585 169 730
	MUDr. Daniela Hiklová



Facultas Medicinae  
Universitas Palackiana  
Olomucensis



FAKULTNÍ NEMOCNICE  
OLOMOUC

## NEUROLOGICKÁ KLINIKA LF UP A FN OLOMOUC

PŘEDNOSTA: PROF. MUDR. PETR KAŇOVSKÝ, CSC.  
I.P. PAVLOVA 6, 772 00 OLOMOUC

tel.: +420-58 844 3400, fax: +420- 58 542 8201, e-mail: [petr.kanovsky@fnol.cz](mailto:petr.kanovsky@fnol.cz)

*Olomouc 11.3. 2015*

### **Věc: Doporučující dopis**

Studentka 6. ročníku LF UP v Olomouci, Petra Plachá, nar. 1. 11. 1989, se aktivně podílí na výzkumných aktivitách likvorové laboratoře Neurologické kliniky LF UP a FN Olomouc. Její hluboké teoretické znalosti v problematice neuroimunologie roztroušené sklerózy, zájem o problematiku moderních likvorových markerů zánětu a neurodegenerace představují potřebný odborný potenciál pro možnost zapojení do neuroimunologického týmu naší kliniky. Její dosavadní spolupráce s našim pracovištěm jí dává předpoklady stát se pracovníkem se započítatelnými vědecko-výzkumnými výstupy v mezinárodním kontextu. Navíc její osobní a lidské předpoklady z ní činí výbornou kandidátku pro odbornou lékařskou práci na našem pracovišti.

Jednoznačně doporučuji slečnu Petru Plachou k přijetí na absolventské místo ve Fakultní nemocnici Olomouc.

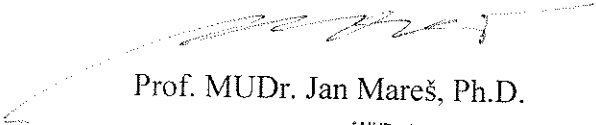
  
Prof. MUDr. Jan Mareš, Ph.D.

prof. MUDr. Jan Mareš, Ph.D.  
zástupce přednosty pro výuku LF UP,  
vedoucí Centra pro diagnostiku a léčbu  
demyelinizačních onemocnění  
Neurologická klinika LF UP a FN  
I. P. Pavlova 6, 775 20 Olomouc  
tel.: +420588443414  
fax: +420588443436  
GSM: +420605783877  
e-mail: [janmaresh@seznam.cz](mailto:janmaresh@seznam.cz)  
e-mail: [jan.mares@upol.cz](mailto:jan.mares@upol.cz)  
web: <http://mscentrum.upol.cz>

UNIVERZITA PALACKÉHO OLOMOUC  
Lékařská fakulta  
Neurologická klinika  
I. P. Pavlova 6, 775 20 Olomouc  
Přednosta Prof. MUDr. Petr KAŇOVSKÝ, CSC.  
Tel.: 585 411 132

Fakultní nemocnice Olomouc  
Personální úsek  
Mgr. Vladimíra Odehnalová  
I. P. Pavlova 6  
775 20 Olomouc  
D o p o r u č e n ě

**Přihláška uchazeče k výběrovému řízení na pracovní pozici v rámci Adaptačního programu FNOL a LF UP pro absolventy / nastupující lékaře pro rok 2015 – 2016.**

Jako studentka šestého ročníku oboru Všeobecné lékařství na Lékařské fakultě Univerzity Palackého v Olomouci se tímto přihlašuji k zařazení do Adaptačního programu pro absolventy lékařských fakult v rámci Fakultní nemocnice Olomouc pro rok 2015/2016.

Přikládám požadované podkladové materiály:

Strukturovaný životopis

Motivační dopis s uvedením preferencí oboru

Doklad o studijních výsledcích

Písemné doporučení ze strany akademického pracovníka - prof. MUDr. J. Mareše, Ph.D. a ze strany odborníků z praxe MUDr. Jaroslavy Andresové a MUDr. Daniely Hiklové.

Dále tímto činím čestné prohlášení o své trestní bezúhonnosti.

S pozdravem



Petra Plachá  
Šaldova 130/3  
779 00 Bystrovany

Přílohy: 6x dle textu

Kontakt: tel.: 728266466, e-mail: [petra.placha123@seznam.cz](mailto:petra.placha123@seznam.cz)