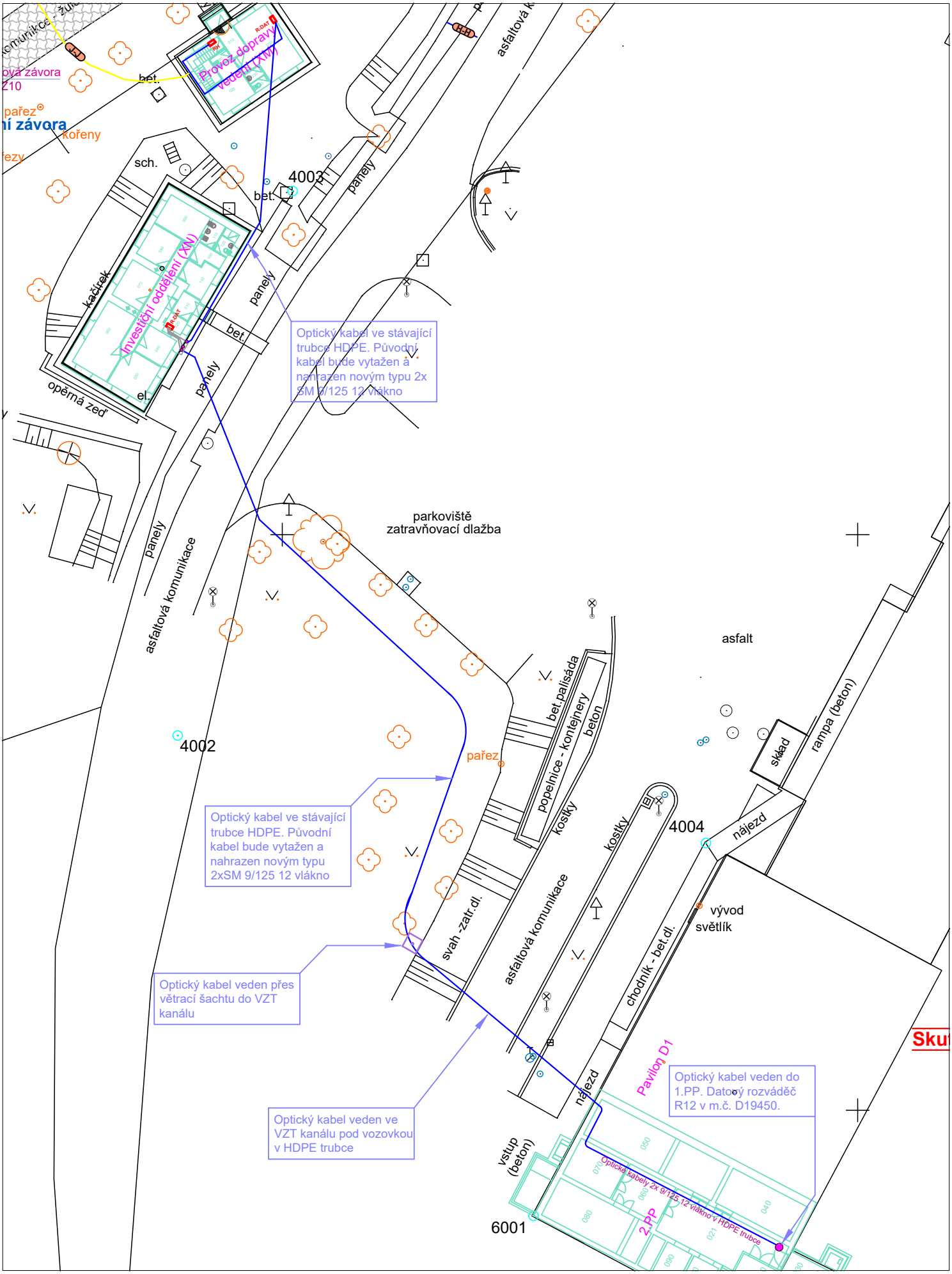
Provoz dopravy vedení (XM)
Investiční oddělení (XN)
R-OAT
bet.
sch.
kořeny
pařez
4003
panely
kačírek
el.
opěrná zeď
asfaltová komunikace
parkoviště
zatravňovací dlažba
asfalt
bet.palisáda
popelnice - kontejnery
beton
kostky
4002
4004
najezd
rampa (beton)
sklad
svah -zatr.dl.
chodník - bet.dl.
vývod
světlík
Pavilon D1
vstup
(beton)
6001
2.PP
Optický kabel ve stávající trubce HDPE. Původní kabel bude vytažen a nahrazen novým typu 2x SM 9/125 12 vlákno
Optický kabel ve stávající trubce HDPE. Původní kabel bude vytažen a nahrazen novým typu 2xSM 9/125 12 vlákno
Optický kabel veden přes větrací šachtu do VZT kanálu
Optický kabel veden ve VZT kanálu pod vozovkou v HDPE trubce
Optický kabel veden do 1.PP. Datový rozváděč R12 v m.č. D19450.
Optické kabely 2x 9/125 12 vlákno v HDPE trubce