PŮDORYS 1.NP

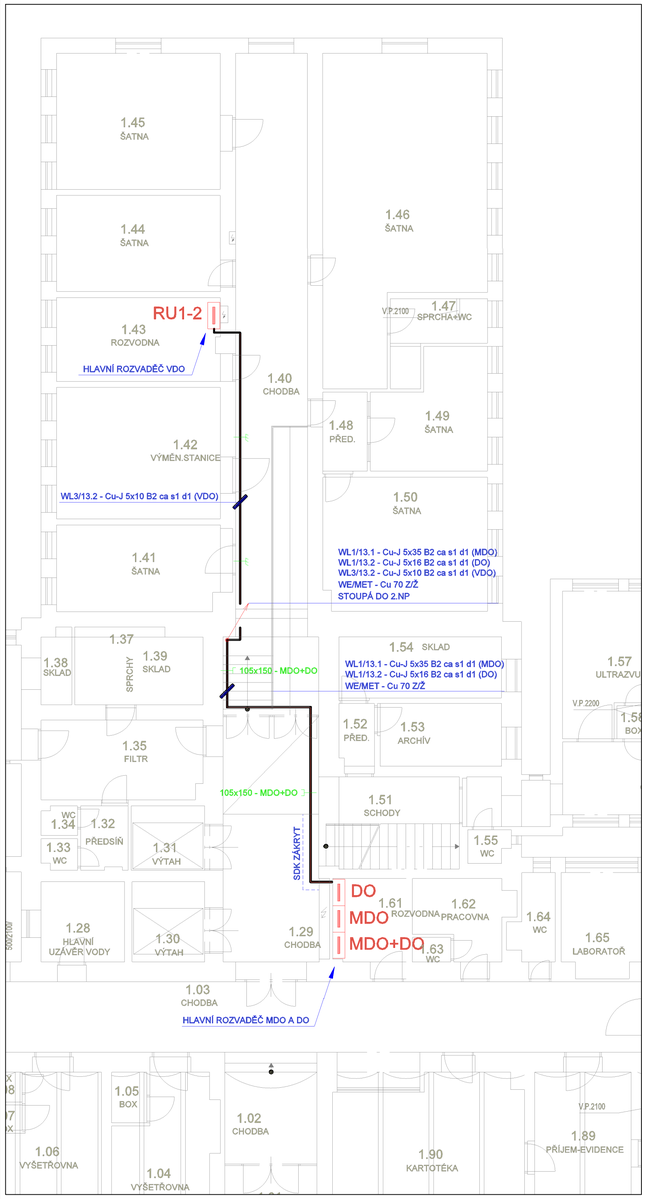

PŮDORYS 2.NP

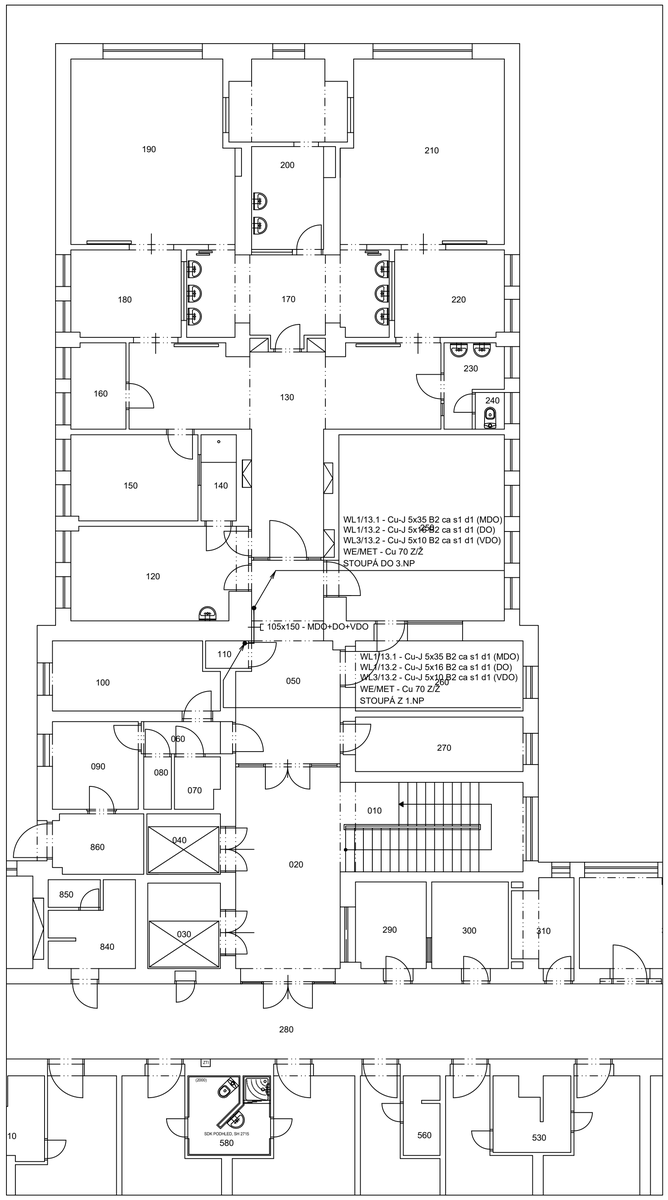

PŮDORYS 3.NP

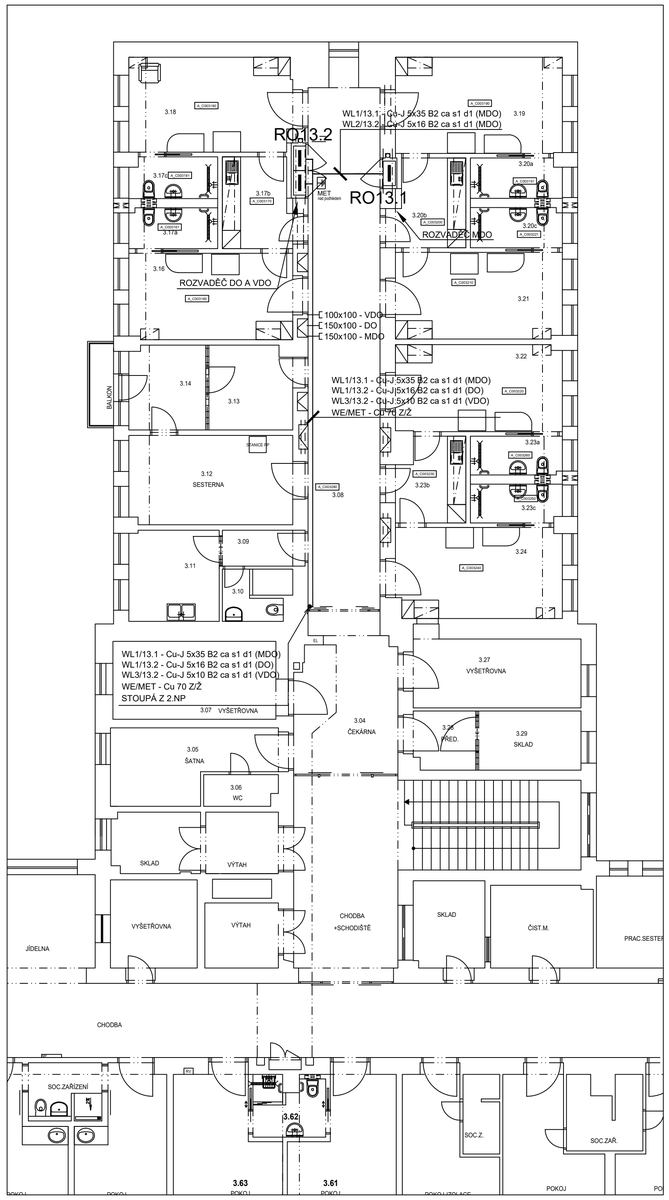

LEGENDA:

- KABELOVÁ TRASA V MŘÍŽOVÉM KABELOVÉM ŽLABU
- KABELOVÁ TRASA VDO NA PŘÍCHYTKÁCH
- STOUPACÍ KABELOVÉ VEDENÍ
- MET - HLAVNÍ OCHRANNÁ PŘIPOJNICE
- ELEKTRICKÝ ROZVADĚČ

ROZVODNÁ SOUSTAVA : MDO, DO, VDO - 3NPE AC 50Hz 400/230V / TN-S

OCHRANNÁ OPATŘENÍ DLE ČSN 33 2000-4-41 ed.3 A ČSN 33 2000-7-710 :

OCHRANA ZÁKLADNÍ PŘED DOTYKEM ŽIVÝCH ČÁSTÍ : - IZOLACÍ
- PŘEPÁŽKAMI A KRYTY

OCHRANA PŘI PORUŠE PŘED DOTYKEM NEŽIVÝCH ČÁSTÍ : NORMÁLNÍ - AUTOMATICKÝM ODPOJENÍM OD ZDROJE
DOPLNĚNÁ - OCHRANNÝM UZEMNĚNÍM
DOPLNĚNÁ - OCHRANNÝM POSPOJOVÁNÍM
DOPLNĚNÁ - PROUDOVÝM CHRÁNIČEM
DOPLNĚNÁ - DOPLŇUJÍCÍM OCHRANNÝM POSPOJOVÁNÍM

VNĚJŠÍ VLIVY DLE ČSN 33 2000-5-51 ed.3 : VIZ PROTOKOL O URČENÍ VNĚJŠÍCH VLIVŮ č. 03/2024

RO2/...	--	--
RO1/...	--	--
REVIZE / DATUM	POPIS	VYPRACOVAL

VYPRACOVAL	Zdeněk Ludvar	ZHOTOVITEL DÍLA: MAXUS Light s.r.o. Kubelíkova 1224/42 130 00 Praha3 e-mail: info@maxuslight.cz Tel: +420775333350	GENERÁLNÍ PROJEKTANT: EP Roznov, a.s. Boženy Němcové 1720 CZ 756 61 Rožnov pod Radhoštěm tel.: 571 664 111, fax: 571 664 400 e-mail: ep@eproznov.cz
KONTROLOVAL	Luděk Parák		
SCHVÁLIL	Kamil Vahala		
HIP			
INVESTOR	Fakultní nemocnice Olomouc		ČZAKÁZKY K24001016
MÍSTO STAVBY	Fakultní nemocnice Olomouc		
NÁZEV ZAKÁZKY	**PD - Stavební úpravy budovy C - porodní sály**		
OBJEKT	D.1 Stavební a inženýrské objekty		
ČÁST	D.1.01.4c Silnoproudá elektrotechnika		

NÁZEV VÝKRESU	DATUM	MĚŘÍTKO	ČPARE
PŮDORYS 1.NP, 2.NP, 3.NP - NAPÁJECÍ PŘÍVODY	08/2024	1 : 100	
	POČET A4: 8x A4		
	STUPEŇ: DPS	OZNAČENÍ VÝKRESU: D.1.01.4c-107	