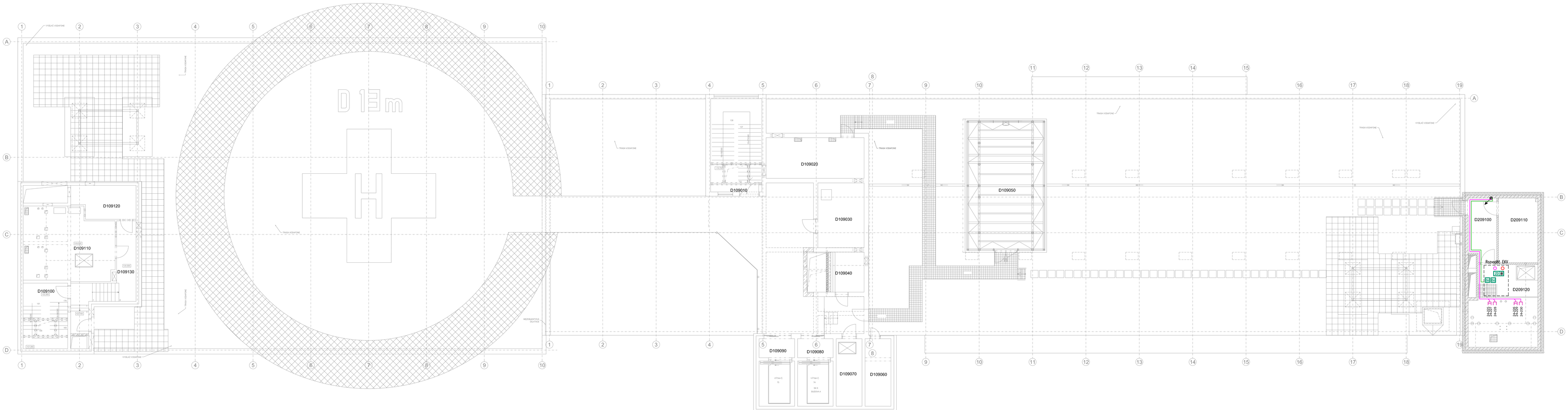

LEGENDA MÍSTNOSTÍ

Č.M.	NÁZEV MÍSTNOSTI	m²	POVRCH PODLAHY	OZN.	POVRCH STĚN	POVRCH STROPU
D109010	SCHODIŠTĚ	2,7	PVC	A2	MALBA + PVC SOKL 100mm	MALBA
D109020	STROJOVNA EVAK, VÝTAHŮ	18,2	STÁVAJÍCÍ		MALBA	MALBA
D109030	TECHNICKÁ MÍSTNOST PO	13,8	STÁVAJÍCÍ		MALBA	MALBA
D109040	STROJOVNA EVAK, VÝTAHŮ	6,7	STÁVAJÍCÍ		MALBA	MALBA
D109050	STROJOVNA VZT	46,1	STÁVAJÍCÍ		STÁVAJÍCÍ	STÁVAJÍCÍ
D109060	STROJOVNA VZT	8,0	STÁVAJÍCÍ		STÁVAJÍCÍ	STÁVAJÍCÍ
D109070	STROJOVNA VÝTAHŮ	8,0	STÁVAJÍCÍ		STÁVAJÍCÍ	STÁVAJÍCÍ
D109080	CHODBA	3,1	STÁVAJÍCÍ		STÁVAJÍCÍ	STÁVAJÍCÍ
D109090	CHODBA	3,1	STÁVAJÍCÍ		STÁVAJÍCÍ	STÁVAJÍCÍ
D109100	SCHODIŠTĚ	13,3	PVC	A5	MALBA + KER, SOKLÍK 100mm	MALBA
D109110	STROJOVNA EVAK, VÝTAHŮ	29,0	STÁVAJÍCÍ		MALBA	MALBA
D109120	TECHNICKÁ MÍSTNOST	9,1	STÁVAJÍCÍ		MALBA	MALBA
D109130	CHODBA	13,6	PVC	A2	MALBA + PVC SOKL 100mm	MALBA
D209100	CHODBA	8,1	PVC	A4	MALBA + PVC SOKL 100mm	MALBA
D209110	TECHNICKÁ MÍSTNOST	11,5	PVC	A4	MALBA + PVC SOKL 100mm	MALBA
D209120	STROJOVNA EVAK, VÝTAHŮ	24,5	PVC+UZAVÍRACÍ NÁTĚR	A4+G1	MALBA + PVC SOKL 100mm	MALBA

LEGENDA ZNAČEK

- RACK rozvaděč s technologií SLP
- Datová zásuvka 2x RJ45 do pacientské rampy
- Datová zásuvka 2x RJ45
- Datová zásuvka 1x RJ45
- WiFi routeru
- Zvonkové IP videotablo elektronického vrátného
- Účastnický IP videotelefon
- Základnová stanice TELEMETRIE
- Základnová stanice DECT systému bezdrátového telefonu
- IP kamera systému PTV
- VK2 Vchodová komunikační jednotka systému LDZ
- Čtečka ID karet
- Manuální tlačítko pro ovládání automatických dveří
- Vývod pro ovládání elektrického zámku/automatických dveří
- Optické čidlo pro ovládání automatických dveří
- Hodiny jednotného času

Poznámka

V rámci řešených ČHÚC budou stávající WiFi routery a základnové stanice telemetrie přeloženy ze stávající pozice mezi stropem a podhledem na podhled ve stejné pozici. Veškeré stávající zařízení SLP zůstanou plně zachovány, budou provedeny opatření proti poškození zařízení. Veškeré stávající kabelové přívody vedené na povrchu v lištách ke čteckám karet a hláskám elektronického vrátného budou zasekány pod omítku.

Veškeré stávající prostupy kabeláží mezi požárními úseky. I nové prostupy budou řádně požárně utesněny pomocí požárních ucpávek s požární odolností dle požadavku PBŘ.

Optická čidla a odchodová tlačítka, která jsou navržena u dveří s automatickými pohony jsou připojena přímo k řídící jednotce daných dveří a nejsou propojena přes systém kontroly vstupu.

INDEX	DATUM, JMÉNO, PODPIS	TEXT A POPIS ZMĚNY

VYPRACOVAL	Jan Ursacher	MERIT GROUP a.s. Březinova 7 779 00 Olomouc	tel: +420 585 226 185 fax: +420 585 230 206 e-mail: merit@merit.cz
KONTROLOVAL	Jan Ursacher		
SCHVÁLIL	Petr Vlček		
MÍSTO STAVBY	FN Olomouc	DATUM: 01/2023	MĚŘÍTKO: 1:100
INVESTOR	FN Olomouc, I.P. Pavlova 6, 775 20 Olomouc	ZAKÁZKA: -	FORMÁT: 14xA4

STAVBA
FAKULTNÍ NEMOCNICE OLOMOUC
stavební úpravy objektu ´´D´´ - únikové cesty

OBSAH - NÁZEV VÝKRESU
Půdorys 9.np

OBJEKT - PROVOZNÍ SOUBOR	STUPEŇ	ARCH. ČÍSLO	Č. VÝKRESU	Č. VÝTISKU
SO - ELEKTRONICKÉ KOMUNIKACE	DSPS		D.1.01.4d-111	