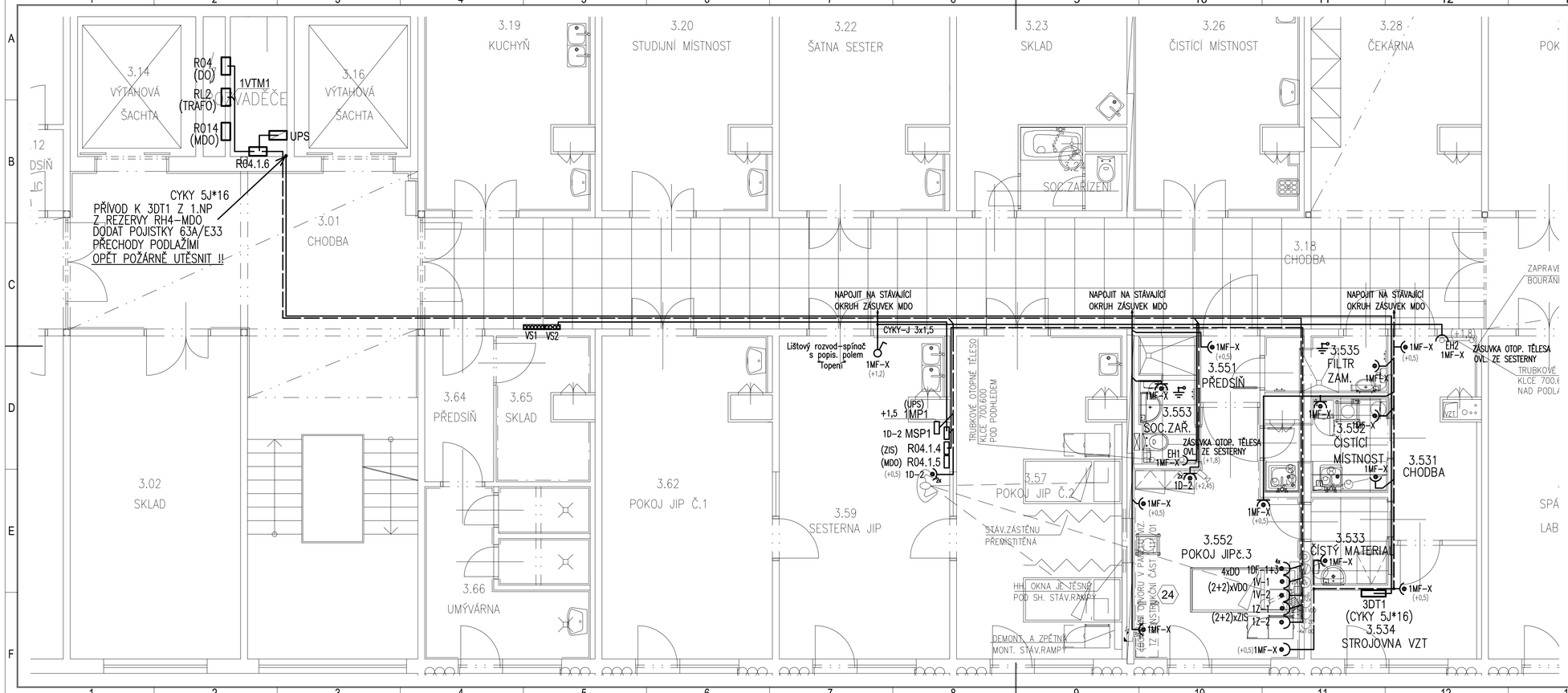


| OZNAČENÍ | POPIS |
|---|---|
| | SPÍNAČ řaz.1 S POPIS. POLEM; DO LIŠT. KRABICE, BÍLÁ BARVA |
| | KRABICOVÁ ROZVODKA ACIDUR 6455 11 |
| xM-x (MDO) | ZÁSUVKA DVOJNÁS. 16A, 250V, BÍLÁ, + RÁM. - 5518D-A2349B |
| xM-x (MDO) | ZÁSUVKA JEDNONÁS. 16A, 250V, BÍLÁ, REFLEX-SI + RÁM. - 5518D-A2349B |
| xD-x (DO) | ZÁSUVKA JEDNONÁS. 16A, 250V, ZELENÁ, REFLEX-SI + RÁM. - 5518D-A2349Z |
| xZ-x (ZIS) | ZÁSUVKA JEDNONÁS. 16A, 250V, ŽLUTÁ, REFLEX-SI + RÁM. - 5518D-A2349Y |
| xV-x (VDO) | ZÁSUVKA JEDNONÁS. 16A, 250V, ORANŽOVÁ, REFLEX-SI + RÁM. - 5518D-A2349P |
| EH1, EH2 | TOPNÉ TĚLESO 200W/230V; DODÁVKA ÚT |

**ROZVODNÁ SOUSTAVA :**

MDO - 3NPE,~50Hz,400V,TN-C/S
DO - 3NPE,~50Hz,400V,TN-C/S
VDO - 3NPE,~50Hz,400V,TN-S
ZIS, - 2PE,~50Hz,230V,IT

**OCHRANA PŘED ÚRAZEM ELEKTRICKÝM PROUDEM:**

**DLE ČSN 33 2000-4-41 ED.2+Z1:** ZÁKLADNÍ : AUTOMATICKÝM ODPOJENÍM OD ZDROJE
ZVÝŠENÁ : POSPOJOVÁNÍM,PROUDOVÝM CHRÁNIČEM

## POZNÁMKA:

1. Rozvody vedeny nad podhledem (na roštu) a pod omítkou.
2. Rozvody zásuvek DO a VDO kabely CHKE-R (B2ca,s1,d0)
3. Rozvody zásuvek ZIS napojit do stávající R04.1.4, která se doplní proudojističem 10A
4. Prostupy mezi pož. úseky opatřit požární ucpávkou (napájecí vedení k 3DT1, apod.)
5. Pokyny pro montáž jsou v technické zprávě.

| ZMĚNA | DATUM | PROVEDL | PODPIS |
|---|---|---|---|
| | | | |


IDOP Olomouc, akciová společnost
Řepčínská 234/82, 779 00 Olomouc
Zapsána u KS Ostrava, odd. B, vložka 141

| | | | |
|---|---|---|---|
| VYPRACOVAL | ING.HANÁK | VEP | ING.NEVRLÁ |
| ODP. PROJEKTANT | ING.HANÁK | HIP | ING. HERNÍK M. |
| KONTROLOVAL | ING.HANÁK | | |
| MÍSTO | FN OLOMOUC | | |
| INVESTOR | FN OLOMOUC, I.P.PAVLOVA 185/6, OLOMOUC | | |


STAVBA: STAVEBNÍ ÚPRAVY V OBJ.H1 KLINIKY PLICNÍCH NEMOCÍ A TUBERKULÓZY - CYSTICKÁ FIBRÓZA

F. DOKUMENTACE OBJEKTŮ

SO-PS: SO O1 - STAVEBNÍ ÚPRAVY V KLINICE PLICNÍCH NEMOCÍ
TECHNIKA PROSTŘEDÍ STAVEB
ZAŘÍZENÍ SILNOPROUDÁ

| | |
|---|---|
| DATUM | 15.9.2012 |
| STUPEŇ | DSP+DZS |
| POČET A4 | 3 |
| MĚŘÍTKO | 1:50 |
| ZAK. ČÍSLO | 898-55647 |
| ARCH. ČÍSLO | 898-55647-1147/04 |

VÝKRES

# SITUAČNÍ SCHÉMA ROZVODU ZÁSVKY A TLG 3.NP