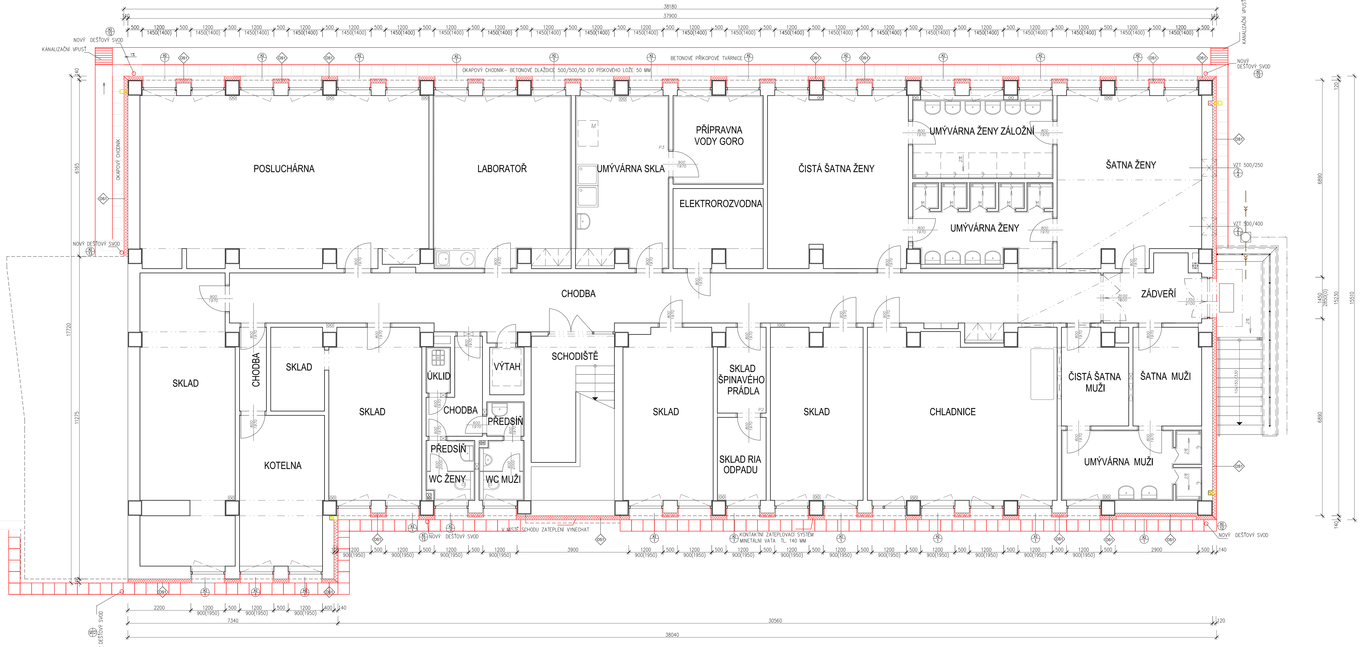

Legenda materiálů:

- STÁVAJÍCÍ ZIDNÉ KONSTRUKCE
- NAVRŽENÉ KONSTRUKCE, SPECIFIKACE VIZ. JEDNOTLIVÉ SKLADBY KONSTRUKCÍ
- TEPELNÉ IZOLACE Z MINERÁLNÍ VATY, SPECIFIKACE VIZ. JEDNOTLIVÉ SKLADBY KONSTRUKCÍ
- TEPELNÉ IZOLACE Z EXTRUDOVANÉHO POLYSTYRENU XPS, SPECIFIKACE VIZ. JEDNOTLIVÉ SKLADBY KONSTRUKCÍ

Legenda značek:

- OD.KAZ – KLIMATICKÉ VÝROBKY
- OD.KAZ – HLINÍKOVÉ VÝROBKY
- OD.KAZ – PLASTOVÉ VÝROBKY
- OD.KAZ – SKLADBA KONSTRUKCE

BOURACÍ A DEMONTÁŽNÍ PRÁCE:

- DEMONTÁŽ VŠECH KLIMATICKÝCH KONSTRUKCÍ (OPLECHOVÁNÍ PARAPETŮ, DEŠŤOVÉ SVODY, ATIK A HROMOSVODŮ)
- NA ŘEŠENÉM OBJEKTU BUDOU STÁVAJÍCÍ DŘEVĚNÁ OKNA VE 1.NP 2.NP VYMĚNĚNA ZA NOVÁ S IZOLAČNÍM DVOJSKLEM. (1. PP ZŮSTANOU STÁVAJÍCÍ)
- V MÍSTNOSTI "PRÁLNA" V 1.NP ZŮSTANOU OKNA STÁVAJÍCÍ – BYLA VYMĚNĚNA V PŘEDCHOZÍ ETAPĚ
- VSTUPNÍ DVOUKŘÍDLÉ DŘEVĚNÉ DVEŘE A PROSKLENÉ OCELOVÁ STĚNA VE SCHODIŠŤOVÉM PROSTORU BUDE NAHRAZENA NOVÝMI HLINÍKOVÝMI VÝROBKY
- STÁVAJÍCÍ CEMENTOVÁ OMÍTKA BUDE ODŠTĚNA (NAPŘ. TLAKOVOU VODOU) A VYSPRAVENA
- V MÍSTĚ STÁVAJÍCÍHO V OBLASTI SOKLU (NA HLOUBKU 800 MM OD NP+KVENOVÉ ŘÍMSY) BUDOU PROBÍHAT VÝKOPOVÉ PRACE. PŘED ZAHÁJENÍM VÝKOPOVÝCH PRACÍ JE NUTNÉ VYTÝČIT VEŠKERÉ INŽENÝRSKÉ SÍTĚ V DOTČENÉ OBLASTI
- STÁVAJÍCÍ ZIDNÁ IZOLACE PŘÍZEMNÍ BUDE ČEŠINOU ODSTRANĚNA NA HL. 500 POD TERÉN
- V PŘÍPADĚ POŠKOZENÍ HYDROIZOLACE, BUDE TATO VYSPRAVENA
- V MÍSTĚ STÁVAJÍCÍHO VSKROČENÉHO SOKLU BUDE PROVEDENO VYPODLOŽENÍ MINERÁLNÍ VATOU PRO SROVNÁNÍ PODKLADU
- NA SROVNANÝ A MECHANICKY STABILNÍ PODKLAD BUDE PROVEDEN KONTAKTNÍ ZATEPLOVACÍ SYSTÉM, MECHANICKY KOTVENÝ
- PROVEDENÍ KONTAKTNÍHO ZATEPLENÍ + POVRCHOVÁ ÚPRAVA (SILIKONOVÁ OMÍTKA)
  HLAVNÍ PLODOVÝ OBJEKTU : MINERÁLNÍ VATA - TL. 140 MM
  ATIKY, ŠTÍTY, OKNA A DVEŘÍ : MINERÁLNÍ VATA - TL. 30 MM
  SOKL: XPS 120 MM
- SOKL BUDE UKONČEN ZAKLÁDACÍ LIŠTOU PRO MIN. VATU
- KOTVENÍ TEPELNÉ IZOLACE K PODKLADU A JEJÍ SAMOTNÉ PROVÁDĚNÍ BUDE V SOULADU S TECHNOLOGICKÝM PŘEDPISEM VÝROBCE POUŽITÉHO KONTAKTNÍHO ZATEPLOVACÍHO SYSTÉMU.
- STŘECHA – STŘEŠNÍ VAZNÍKY JE NUTNÉ O 450 MM PRODLOUŽIT A NÁSLEDNĚ DOPLNIT HLINÍKOVOU STŘEŠNÍ KRYTINU. NA TOTO PRODLOUŽENÍ BUDE KOTVENY NOVÝ STŘEŠNÍ ŽLAB.
  DŘEVĚNÉ PRVKY BUDOU OŠETŘENY PROTI DŘEVOKAZNÉMU HMYZU, HOUBÁM A PLÍSNÍM.
  VLHKOST DŘEVĚNÝCH PRVKŮ PŘI ZABUDOVÁNÍ BUDE MAXIMÁLNĚ 12 A Z 16%
- ATIKY – ATIKY BUDOU ZATEPLENY MINERÁLNÍ VATOU TL. 30 MM A OBLOŽENY
- ŠTÍTY V PŮDNÍM PROSTORU – SOUČASNÝ STAV – PROSTOR JE UZAVŘEN DŘEVĚNÝM BEDNĚNÍM, TOTO BUDE V CELÉ PLOŠE ODSTRANĚNO. NA ŠTÍTOVOU STĚNU BUDE PROVEDENA VYZDÍVKA - TL. 250 MM (TL. TL. STĚNY BUDE OVĚŘENA PŘI POSTAVENÍ LEŠENÍ). ŠTÍTOVOU STĚNU JE NUTNÉ KOTVIT KE KRAJNÍMU VAZNÍKU OCELOVÝMI KOTVAMI.
- KLIMATICKÉ PRVKY – POPLASTOVANÝ POZINKOVANÝ PLECH
  VEŠKERÉ KLIMATICKÉ PRVKY VE STYKU S ASFALTOVÝM PÁSEM BUDOU S OHLEDEM NA MOŽNOU BITUMENOVOU KOROZI PLECHU OPATŘENY IZOLAČNÍ VRSTVOU (DVOUNÁSOBNÉHO NÁTĚRU NA BÁZI CHLORKAUČUKU).
- MONTÁŽ NOVÝCH KOTVÍCÍCH KONZOL PRO CHLADÍCÍ JEDNOTKY
- MONTÁŽ HROMOSVODŮ, OVĚŘENÍ SVODŮ A - REPASOVANÉ MŘÍŽE NA BALKONOVÉ DVEŘE V 1.NP
- PROVEDENÍ OKAPOVÝCH CHODNÍKŮ Z BETONOVÉ DLAŽBY A BETONOVÝCH OBVODOVÁCÍCH ŽLABŮ

VŠECHNY PRÁCE BUDOU PROBÍHAT V SOULADU S PŘEDPISY ETICS V KATEGORII A1

±0,000 = ÚROVEŇ PODLAHY V 1.NP

AUTOR PROJEKTOVÉ DOKUMENTACE			ALPROJEKT OLOMOUC, a.s. Tylova 4, 772 00 Olomouc IČO: 25840280 DIČ: CZ25840280 tel: 585227800 fax: 585227166 e-mail : alproject@alproject.com
HED. PROJEKTU: ING. BABICA		HEDV. NÁVRH: ING. BABICA	
AUTOR ČÁSTI			
ODP. PROJEKTANT: PETRA LINKOVÁ		VYPRACOVAL: PETRA LINKOVÁ	
NÁZEV STAVBY: **REKONSTRUKCE A PŘESTAVBA**			INVESTOR V MÍSTĚ STAVBY: FAKULTNÍ NEMOCNICE OLOMOUC, ZDRAVOTNÍ ÚSTAVY ČR, ORGANIZAČNÍ SLOŽKA STÁTU, IČO 00064203, sekcí č. 209
STAVEBNÍ OBJEKT / PROVOZNÍ SOUBOR: **SNÍŽENÍ ENERGETICKÉ NÁROČNOSTI BUDOVY** ČÁST: **KLINICKÝCH BIOCHEMICKÝCH LABORATOŘÍ**			ČÍSLO ZAK. 9-065/114/00
			DATUM 10/2014
			STUPEŇ DSP
			MĚŘÍTKO 1:50
NÁZEV: **PŮDORYS 1.PP**			ČÍSLO VÝKRESU: D.1 / 02