PODLED JIHOVÝCHODNÍ

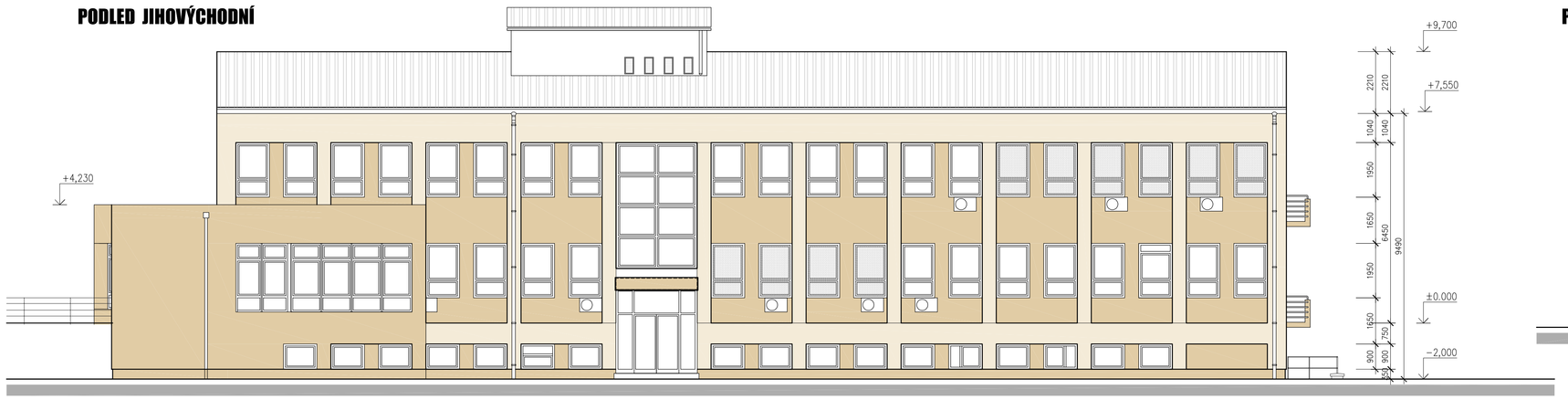

PODLED SEVEROVÝCHODNÍ

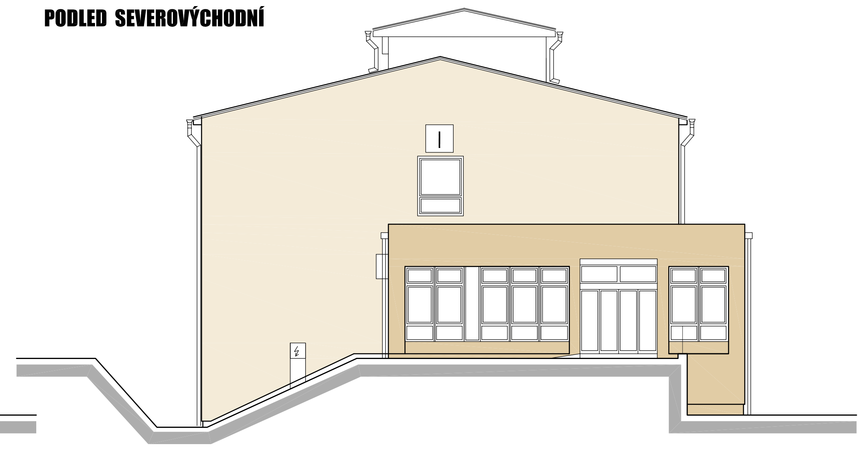

PODLED SEVEROZÁPADNÍ

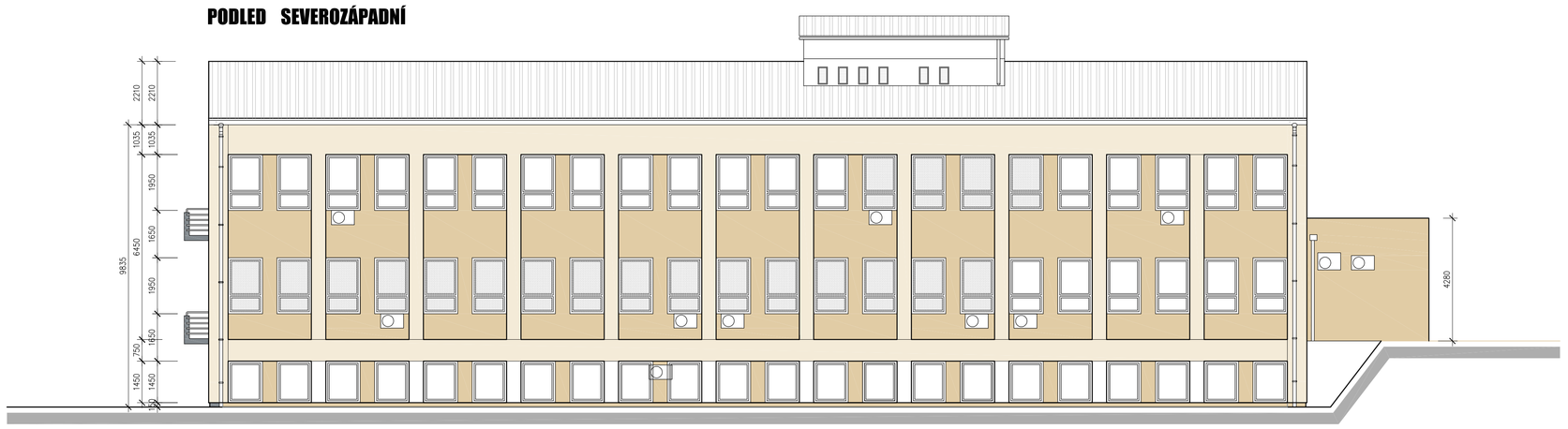

PODLED JIHOZÁPADNÍ

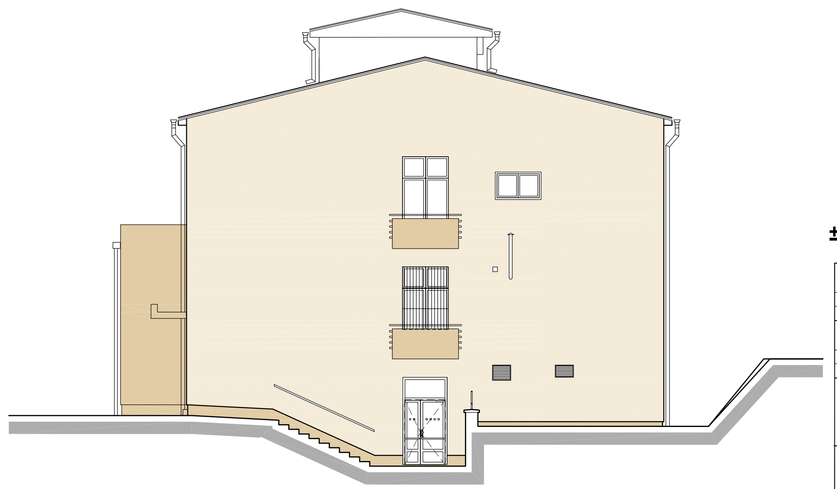

LEGENDA

- VNĚJŠÍ TENKOVRSTVÝ FASÁDNÍ SYSTÉM – barva světle béžová, dle vzorníku KNAUF č. C3433 tenkovrstvá probarvená omítka silikonová, točená, struktura 3mm
- VNĚJŠÍ TENKOVRSTVÝ FASÁDNÍ SYSTÉM – barva tmavě béžová, dle vzorníku KNAUF č. C3431 tenkovrstvá probarvená omítka silikonová, točená, struktura 3mm
- OKNA – PLASTOVÁ, barva BÍLÁ
- VSTUPNÍ DVEŘE A PROSKLENÁ STĚNA VE SCHODIŠTI – HLINÍK, barva ŠEDÁ
- KLEMPÍŘSKÉ VÝROBKY pozinkovaný plech s poplastovaným povrchem
- ZÁMEČNICKÉ VÝROBKY ZÁBRADLÍ – BROUŠENÁ NEREZ OCHRANNÁ MŘÍŽ – STÁVAJÍCÍ + OCHRANNÝ NÁTĚR

±0,000 = ÚROVEŇ PODLAHY V 1.NP

AUTOR PROJEKTOVÉ DOKUMENTACE VED. PROJEKTU: ING. BABICA — ARCH. NÁVRH: MG. BABICA AUTOR ČÁSTI ZODP. PROJEKTANT: PETRA LINKOVÁ — VYPRACOVAL: PETRA LINKOVÁ	ALFAPROJEKT OLOMOUC a.s. Tylova 4, 772 00 Olomouc IČO: 25849280 DIČ: CZ25849280 tel: 585230780 fax: 585227166 e-mail : alfaprojekt@alfaprojekt.com
NÁZEV STAVBY **SNÍŽENÍ ENERGETICKÉ NÁROČNOSTI BUDOVY KLINICKÝCH BIOCHEMICKÝCH LABORATOŘÍ-I**	INVESTOR A MÍSTO STAVBY: FAKULTNÍ NEMOCNICE OLOMOUC I.P.PAVLOVA 185/6, 775 20 OLOMOUC k.ú. MOVÁ ULICE (710717), parc.č. 209
STAVEBNÍ OBJEKT / PROVOZNÍ SOUBOR **ARCHITEKTONICKO - STAVEBNĚ TECHNICKÉ ŘEŠENÍ**	ČÍSLO ZAK. 9–065/114/00 DATUM 11/2014 ÚČEL DSP MĚŘÍTKO 1:50
NÁZEV **POHLEDY - BAREVNĚ ŘEŠENÉ**	OZN. ČÁSTI D.1 — ČÍSLO VÝKRESU 10