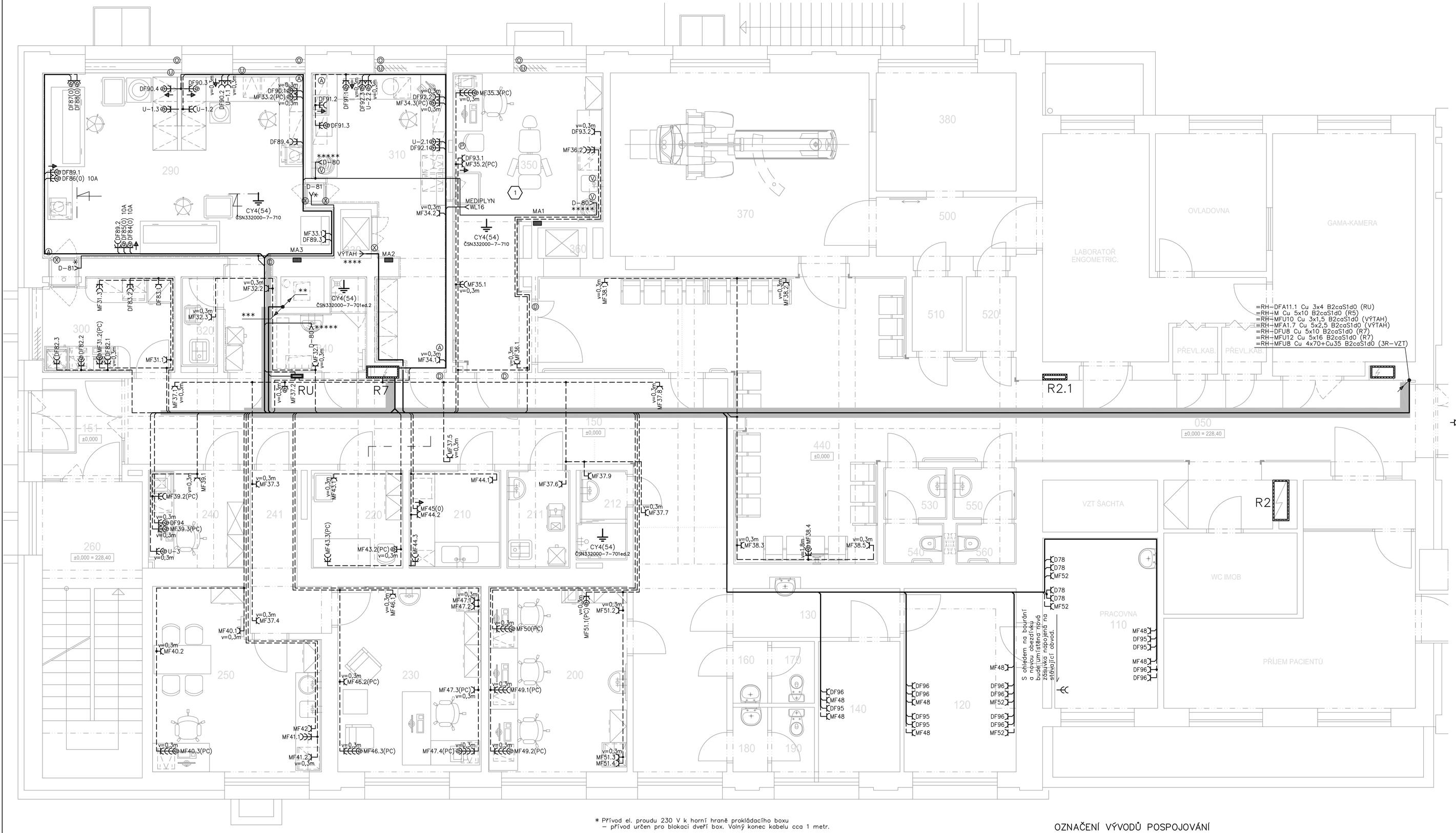

LEGENDA MÍSTNOSTÍ

Č.M.	NÁZEV MÍSTNOSTI	m²	POZNÁMKA
BUDOVA J3, BLOK 3 (A_J301...)			
151	ZÁDVEŘÍ	5,2	
260	SCHODIŠTĚ	18,2	
150	CHODBA	48,9	
240	PŘÍJEM MATERIÁLU	5,7	
241	CHODBA	5,9	
250	DMZ	16,7	
220	SKLAD PRÁDLA	5,5	
230	PRACOVNA	16,3	
210	ČISTÍCÍ MÍSTNOST	5,5	
211	ÚKLID	3,8	
212	SPRCHA	2,7	
200	PRACOVNA	15,9	
300	SKLAD	7,7	
340	FILTR PERSONÁLU	7,8	
320	ÚKLID	2,0	
290	PŘÍPRAVA RADIOFARMAK	31,0	
330	VÝTAH	0,9	
310	KONTROLA	17,6	
350	APLIKACE	21,1	
360	VÝTAH	0,9	
440	ČEKÁRNA	46,7	
050	CHODBA	24,8	
530	PŘEDSÍŇ WC MUŽI	2,1	
540	WC MUŽI	1,5	
550	PŘEDSÍŇ WC ŽENY	2,1	
560	WC ŽENY	1,5	

Zásuvka 230V/16A IP20 pro zapuštěnou montáž do společných instalačních rámečků
Zásuvka 230V/16A s vestavěnou přepěťovou ochranou "D" ("3")
Zásuvka 230V/16A IP44 pro zapuštěnou montáž

BARVY ZÁSUVEK

MDO	M	BÍLÁ
MDO	M, MF (PC)	HNĚDÁ
DO	D, DF	ZELENÁ
UPS	U	ČERVENÁ

VÝŠKY OSAZENÍ [m]

SPÍNAČE, ZÁSUVKY 1.2m (Není-li na výkrese uvedeno jinak)

PŘÍSTROJE A SVÍTIDLA V UMÝVACÍM PROSTORU OSADIT DLE ČSN 332000-7-701 ed.2

Přesné umístění jednotlivých vývodů je zakresleno (případně i okótováno) ve výkresech technologie
Veškeré koncové prvky budou opatřeny trvanlivým strojovým popisem příslušného obvodu!

ROZVODNÁ SOUSTAVA 3 NPE AC 400 V / TN-S

OCHRANA PŘED ÚRAZEM ELEKTRICKÝM PROUDEM (ZÁKLADNÍ OCHRANA, OCHRANA PŘI PORUŠE) DLE ČSN EN 61140

OCHRANNÉ OPATŘENÍ DLE ČSN 332000-4-41 ed. 2 AUTOMATICKÉ ODPOJENÍ OD ZDROJE DVOJITÁ NEBO ZESÍLENÁ IZOLACE

SCHEMA OBJEKTŮ

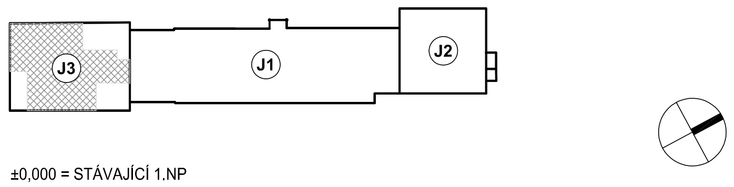

±0,000 = STÁVAJÍCÍ 1.NP

Revize	Vypracoval	Popis obsahu revize	Datum

* Přívod el. proudu 230 V k horní hraně překládacího boxu – přívod určen pro blokaci dveří box. Volný konec kabelu cca 1 metr.

** =RH-MFU8 Cu 4x70+Cu35 B2caS1d0 (3R-VZT)

*** =RH-M Cu 5x10 B2caS1d0 (R5)

**** =RH-MFU10 Cu 3x1,5 B2caS1d0 (VÝTAH)
=RH-MFA1.7 Cu 5x2,5 B2caS1d0 (VÝTAH)

***** Vývod pro bezdotykovou baterii. Napájecí zdroj v dodávce ZTI umístěn v podhledu, prokabelování mezi zdrojem a baterií Cu 2x1,5

OZNAČENÍ VÝVODŮ POSPOJOVÁNÍ

- Ⓐ SVODOVÁ SÍŤ ANTISTATICKÉ PODLAHY
- Ⓑ ZÁRUBEŇ DVEŘÍ, RÁM POSUVNÝCH DVEŘÍ
- Ⓟ VÝVOD MEDIPLYNŮ
- Ⓥ VODOVODNÍ BATERIE
- Ⓡ RÁMY OKEN
- Ⓤ ROZVODY OT
- Ⓧ UZEMNĚNÍ PROKLÁDACÍHO BOXU
- ZÁSUVKA PRO OCHRANNÉ POSPOJOVÁNÍ
- KRABICE S MÍSTNÍ PŘIPOJNICÍ OCHRANNÉHO POSPOJOVÁNÍ (MA)
  JEDNOTLIVÉ VODIČE V MA BUDOU OPTŘENY BUŽÍRKOU S POPISEM

POSPOJOVÁNÍ BUDE PROVEDENO DLE ČSN 332000-7-701 ed.2
V MÍSTNOSTECH PRO LÉKAŘSKÉ ÚČELY DLE ČSN332000-7-710 (ČSN 332140)

LT PROJEKT
PROJEKTOVÁNÍ ZDRAVOTNICKÉ VÝSTAVBY

Hlavní inženýr projektu: ING. JAN KOCMÁNEK
Vedoucí projektant zakázky: ING. IVO PRŮCHA

Investor: FAKULTNÍ NEMOCNICE OLOMOUC

Profese: EL
Zpracovatel dílu: Ing. Pavel Klein, Projektování elektrických zařízení
Tel: +420 603 708 116
E-mail: klein.p@seznam.cz

Odpovědný projektant:	Vypracoval:	Kontroloval:
ING. PAVEL KLEIN	ING. PAVEL KLEIN	ING. PAVEL KLEIN

Autorizace:

Akce: **FAKULTNÍ NEMOCNICE OLOMOUC**
ÚPRAVA PROSTOR KNM (RADIOFARMACEUTICKÁ LABORATOŘ)

Zakázkové číslo:	DPS 61 - 2016	Paré:	
Datum:	6-2017		
Formát:	8 A4		
Stupeň:	SKUTEČNÉ PROVEDENÍ		

Objekt: STAVEBNÍ ÚPRAVY ČÁSTI 1.NP OBJEKTU J3 SO 01

Obsah: SILNOPROUDÉ ROZVODY 1.NP

Měřítko: **1:50**

Číslo výkresu: **D1.06-102**