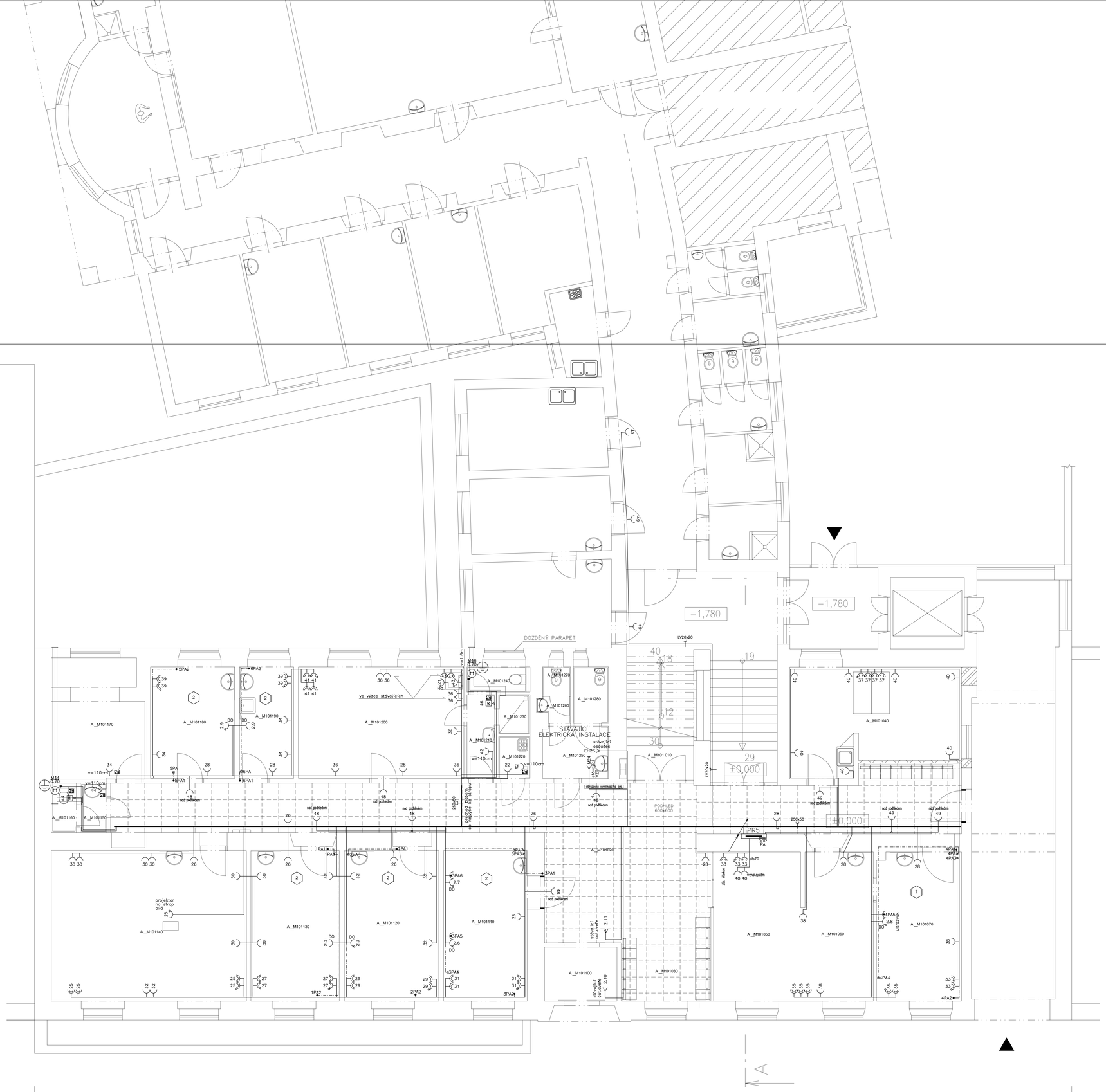

LEGENDA MÍSTNOSTÍ

Č.M.	NÁZEV MÍSTNOSTI	PLOCHA m²	DRUH PODLAHY	POVRCHY STĚN	STROP	POZNÁMKA
A.M101010	SCHODIŠTĚ	37,41	STÁVAJÍCÍ PVC	STÁVAJÍCÍ VÁP. OMÍTKA	STÁVAJÍCÍ VÁPENNÁ OMÍTKA	
A.M101020	CHODBA	77,51	NOVÉ PVC	STÁVAJÍCÍ VÁP. OMÍTKA	NOVÝ KAZETOVÝ PODHLED	
A.M101030	ČEKÁRNA	6,64	NOVÉ PVC	NOVÁ VÁP. OMÍTKA	NOVÝ KAZETOVÝ PODHLED	
A.M101040	KANCELÁŘ PŘÍJEM	21,92	NOVÉ PVC	STÁVAJÍCÍ VÁP. OMÍTKA	STÁVAJÍCÍ VÁPENNÁ OMÍTKA	
A.M101050	RECEPCE	5,82	NOVÉ PVC	NOVÁ VÁP. OMÍTKA	STÁVAJÍCÍ VÁPENNÁ OMÍTKA	
A.M101060	KARTOTÉKA	23,77	NOVÉ PVC	STÁVAJÍCÍ VÁP. OMÍTKA	STÁVAJÍCÍ VÁPENNÁ OMÍTKA	
A.M101070	VYŠETŘOVNA	16,23	NOVÉ PVC ANTISTATIK	STÁVAJÍCÍ VÁP. OMÍTKA	STÁVAJÍCÍ VÁPENNÁ OMÍTKA	
A.M101100	ZÁDVEŘÍ	5,05	NOVÉ PVC	STÁVAJÍCÍ VÁP. OMÍTKA	STÁVAJÍCÍ VÁPENNÁ OMÍTKA	
A.M101110	VYŠETŘOVNA	16,07	NOVÉ PVC ANTISTATIK	STÁVAJÍCÍ VÁP. OMÍTKA	STÁVAJÍCÍ VÁPENNÁ OMÍTKA	
A.M101120	VYŠETŘOVNA	18,30	NOVÉ PVC	STÁVAJÍCÍ VÁP. OMÍTKA	STÁVAJÍCÍ VÁPENNÁ OMÍTKA	
A.M101130	VYŠETŘOVNA	17,10	NOVÉ PVC	STÁVAJÍCÍ VÁP. OMÍTKA	STÁVAJÍCÍ VÁPENNÁ OMÍTKA	
A.M101140	VÝUKOVÁ MÍSTNOST	37,80	NOVÉ PVC	STÁVAJÍCÍ VÁP. OMÍTKA	STÁVAJÍCÍ VÁPENNÁ OMÍTKA	
A.M101150	PŘEDSÍŇ WC PERSONÁL ŽENY	1,70	NOVÁ KERAM. DLAŽBA	NOVÝ KERAM. OBKLAD	STÁVAJÍCÍ VÁPENNÁ OMÍTKA	keram. obklad v=2,1m
A.M101160	WC PERSONÁL ŽENY	1,47	NOVÁ KERAM. DLAŽBA	NOVÝ KERAM. OBKLAD	STÁVAJÍCÍ VÁPENNÁ OMÍTKA	keram. obklad v=2,1m
A.M101170	SKLAD	13,52	NOVÉ PVC	STÁVAJÍCÍ VÁP. OMÍTKA	STÁVAJÍCÍ VÁPENNÁ OMÍTKA	
A.M101180	VYŠETŘOVNA	13,00	NOVÉ PVC	STÁVAJÍCÍ VÁP. OMÍTKA	STÁVAJÍCÍ VÁPENNÁ OMÍTKA	
A.M101190	ODBĚROVÁ MÍSTNOST	7,73	NOVÉ PVC	NOVÝ KERAM. OBKLAD	STÁVAJÍCÍ VÁPENNÁ OMÍTKA	keram. obklad v=2,1m
A.M101200	PRACOVNA LÉKAŘE	23,74	NOVÉ PVC	STÁVAJÍCÍ VÁP. OMÍTKA	STÁVAJÍCÍ VÁPENNÁ OMÍTKA	
A.M101210	PŘEDSÍŇ WC PERSONÁL MUŽI	2,92	NOVÁ KERAM. DLAŽBA	NOVÝ KERAM. OBKLAD	VYSPRAVENÁ VÁPENNÁ OMÍTKA	keram. obklad v=2,1m
A.M101220	ÚKLIDOVÁ KOMORA	1,66	NOVÁ KERAM. DLAŽBA	NOVÝ KERAM. OBKLAD	VYSPRAVENÁ VÁPENNÁ OMÍTKA	keram. obklad v=2,1m
A.M101230	SPRCHA	1,53	NOVÁ KERAM. DLAŽBA	NOVÝ KERAM. OBKLAD	VYSPRAVENÁ VÁPENNÁ OMÍTKA	keram. obklad v=2,1m
A.M101240	WC PERSONÁL MUŽI	1,90	NOVÁ KERAM. DLAŽBA	NOVÝ KERAM. OBKLAD	VYSPRAVENÁ VÁPENNÁ OMÍTKA	keram. obklad v=2,1m
A.M101250	CHODBA	4,35	STÁVAJÍCÍ KERAM. DLAŽBA	STÁVAJÍCÍ KERAM. OBKLAD	STÁVAJÍCÍ VÁPENNÁ OMÍTKA	
A.M101260	PŘEDSÍŇ WC PACIENTI MUŽI	1,00	STÁVAJÍCÍ KERAM. DLAŽBA	STÁVAJÍCÍ KERAM. OBKLAD	STÁVAJÍCÍ VÁPENNÁ OMÍTKA	
A.M101270	WC PACIENTI MUŽI	1,03	STÁVAJÍCÍ KERAM. DLAŽBA	STÁVAJÍCÍ KERAM. OBKLAD	STÁVAJÍCÍ VÁPENNÁ OMÍTKA	
A.M101280	WC PACIENTI ŽENY + IMOBILNÍ	2,58	STÁVAJÍCÍ KERAM. DLAŽBA	STÁVAJÍCÍ KERAM. OBKLAD	STÁVAJÍCÍ VÁPENNÁ OMÍTKA	

Napěťová soustava :
3+N+PE, AC 50Hz, 230/400V, TNC-S
1+N+PE, AC 50Hz, 230V, TNC-S

Ochrana před nebezpečným dotykem dle ČSN 33 2000-4-41 ed.2

základní ochrana (ochrana před nebezpečným dotykem živých částí):
- izolací živých částí
- přepážkami a kryty

ochrana při poruše (ochrana před nebezpečným dotykem neživých částí):
- ochranné propojování
- automatickým odpojením v případě poruchy
- doplňkovou ochranou proudovým chráničem

Vnější vlivy stanoveny dle ČSN 33 2000-5-51 ed.3.
V objektu se uplatňuje vnější vli BA3 – Schopnost osob: Osoby se zdravotním postižením – podrobněji viz. protokol o určení vnějších vlivů.
Všechny ostatní vnější vlivy jsou v souladu s článkem ZA.4 ČSN 33 2000-5-51 ed.3 považovány za normální.

V místnostech zařazených do zdravotnických prostor dle ČSN 33 2000-7-710 je vepsána do šestiúhelníku skupina těchto prostor. 2

generální projektant:	ing. Pavel MALÍNEK Jakoubka ze Stříbra 44, OLOMOUC, IČ 46676773	RADEK VYROUBAL SPECIALISTA NA POVRCH ELEKTROTECHNICKÝCH ZAŘÍZENÍ	
projektant:	Radek VYROUBAL, ČKAIT 1202072		
vypracoval:	Radek VYROUBAL, ČKAIT 1202072	e-mail: info@elektro-vyroubal.eu	
investor:	Fakultní nemocnice Olomouc I.P.Pavlova 6, Olomouc 775 20, IČO:00098892	datum: 01/2016	číslo zakázky: 16004
		stupeň dokumentace: DSP+DPS	měřítko: 1:50
místo stavby:	budova M1, parc.č. 127/1, k.ú. Nová Ulice		číslo paré:
název stavby:	STAVEBNÍ ÚPRAVY NEUROLOGIE BUDOVA M1		
část dokumentace:	D.1.4.3 SILNOPROUDÁ ELEKTROTECHNIKA		
název dokumentu:	PŮDORYS 1.NP - ZÁSUVKOVÉ A NAPÁJECÍ OBVODY		Číslo dokumentu: D.1.4.3-03

OBJEKT L
HEMATOONKOLOGIE

OBJEKT M1 – NEUROLOGIE
AMBULANCE

OBJEKT N
LÉKÁRNA