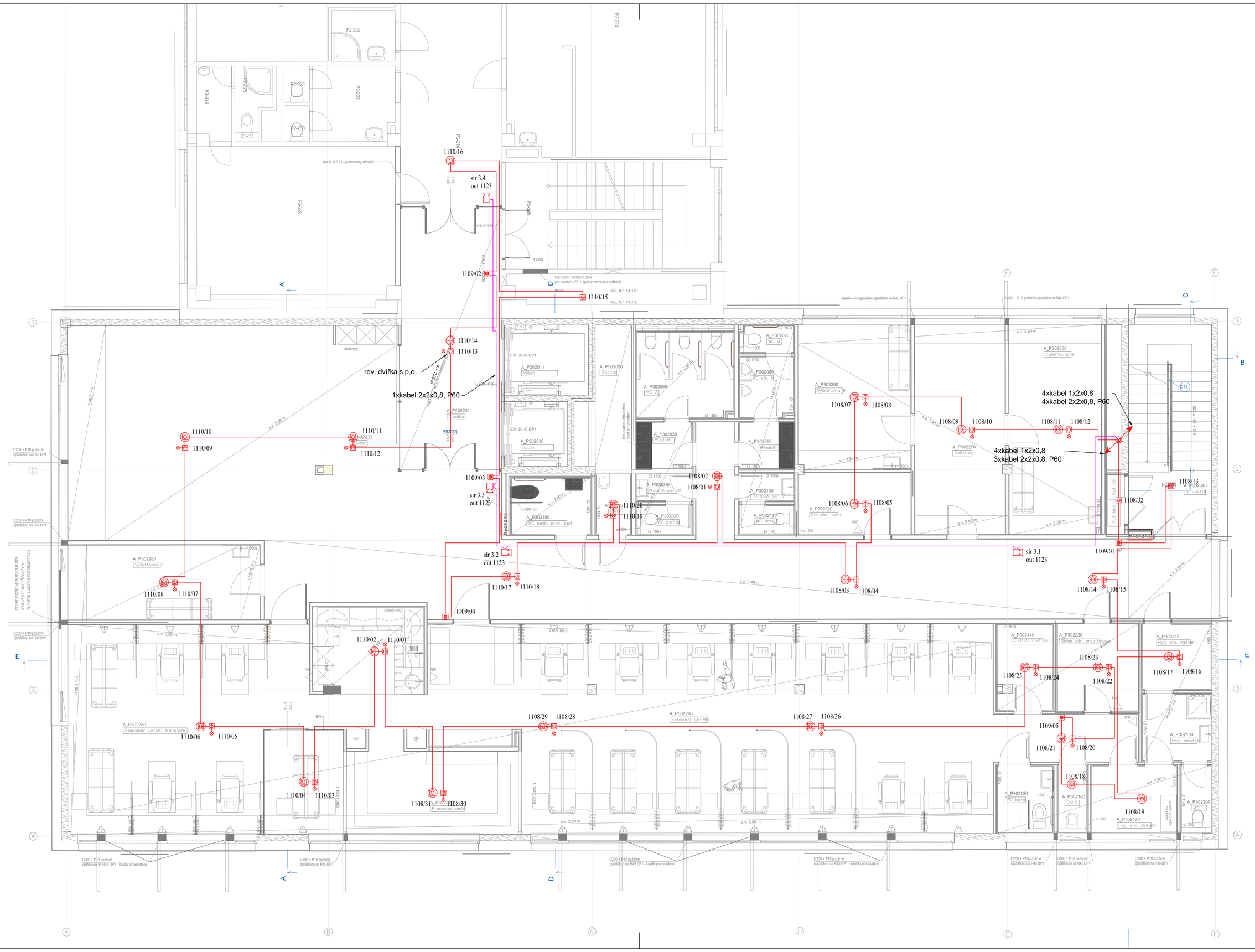

LEGENDA:

ELEKTRICKÁ POŽÁRNÍ SIGNALIZACE

- EPS — Ústředna EPS (tablo)
- DP — Zařízení dálkového přenosu
- OPPO — Obslužné pole požární ochrany
- KTPO — Klíčový trezor požární ochrany
- Linkový přijímač bezdrátových prvků
- Vstupně / výstupní prvek
- N S — Nasávací jednotka
- Z — Zálohovaný zdroj
- Opticko-kouřový hlásič na podhledu
- Opticko-kouřový hlásič na stropě (nad podhledem s par. indikací)
- Opticko-kouřový hlásič na stropě (nad podhledem), bezdrátový
- Tlačítkový hlásič
- Siréna
- Maják
- Siréna s majákem
- Kabel 1x2x0,8
- Kabel požárně odolný (viz popis)
- Detekční kabel

Poznámka:
Rozmístění hlásičů jsou koordinovány s ostatními technologiemi a samotný hlásič byl umístěn na střed kazety popřípadě v ose (rastru) ostatních koncových prvků.

INDEX	DATUM, JMÉNO, PODPIS	TEXT A POPIS ZMĚNY

VYPRACOVAL	Jan Ursacher	
KONTROLOVAL	Alois Vincibr	
SCHVÁLIL	Alois Vincibr	

MERIT GROUP a.s.
Březinova 7
779 00 Olomouc
tel: +420 585 226 185
fax: +420 585 230 206
e-mail: merit@merit.cz

MÍSTO STAVBY	Fakultní nemocnice Olomouc, I.P. Pavlova 185/6, Olomouc	DATUM	04/2020	MĚŘÍTKO	1:100
INVESTOR	Fakultní nemocnice Olomouc, I.P. Pavlova 185/6, Olomouc	ZAKÁZKA	ZP-19-0505	FORMÁT	3x A4

STAVBA
FN OLOMOUC - Přístavba objektu ´´P´´ pro ambulance a stacionář HOK

OBSAH - NÁZEV VÝKRESU
půdorys 2.np - EPS

OBJEKT - PROVOZNÍ SOUBOR	STUPEŇ	ARCH. ČÍSLO	Č. VÝKRESU	Č. VÝTISKU
D.1.4 TECHNIKA PROSTŘEDÍ STAVEB	DSPS		D.1.4.I-05	