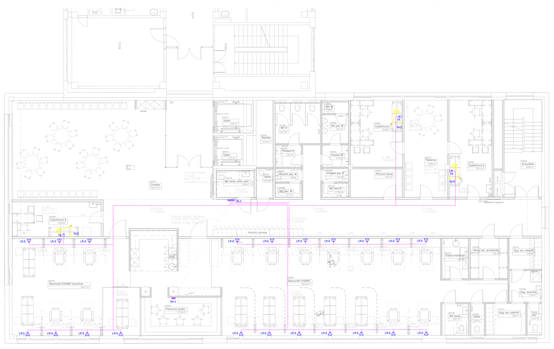

LEGENDA:

| | |
|---|---|
| | Czujka czujki wykrywania gazów z czujnik termicznym |
| | Czujka czujki wykrywania gazów |
| 24 V | Zasilanie |
| TB | Sygnał zbiorczy awarii |
| 24 V | Zasilanie czujnika wykrywania gazów z czujnik termicznym |
| | Sygnał zbiorczy awarii |
| 24 V | Zasilanie |
| 4-20 | Sygnał pomiarowy czujnika wykrywania gazów z czujnik termicznym |

POZNAWKA:

1. Wszystkie czujki wykrywania gazów z czujnik termicznym montować na wysokości 0,3 m od sufitu.
2. Wszystkie czujki wykrywania gazów montować na wysokości 1,5 m od podłogi.
3. Czujki wykrywania gazów montować w miejscach wolnych od wibracji, pyłów, oparów, mgły, wilgoci, ciepła, zanieczyszczeń, zakłóceń elektromagnetycznych.
4. Czujki gazu montować zgodnie z zaleceniami producenta, w miejscach zapewniających dostęp powietrza do czujnika, z uwzględnieniem ciężaru właściwego gazu.

Dräger

Dräger Medical S.A.
Ul. Ostrobramska 75C, 04-041 Warszawa, Polska
Tel. +48 22 814 81 00, Fax +48 22 814 81 01, www.draeger.com

| | | | |
|---|---|---|---|
| ZATWIERDZENIE | PIECZĘĆ | DATA/PODPIS | |
| | | | |

| | | | |
|---|---|---|---|
| ZAKŁ. NADZ. | | SKALA: | ARKUSZ: |
| | | RYSUNEK NR: | |
| PROJ. | | DATA: | 2 z max. |
| RYSUNEK: | 2 z max. | PD | 2 / A1 / 30 |

DRAW EXAMPLE

Zakład ratownictwa Gliwice, J.-P. Pawła 1004, 770-05 Gliwice

**Nr ZAMÓW.: PROJ-2025-0-1-1-1