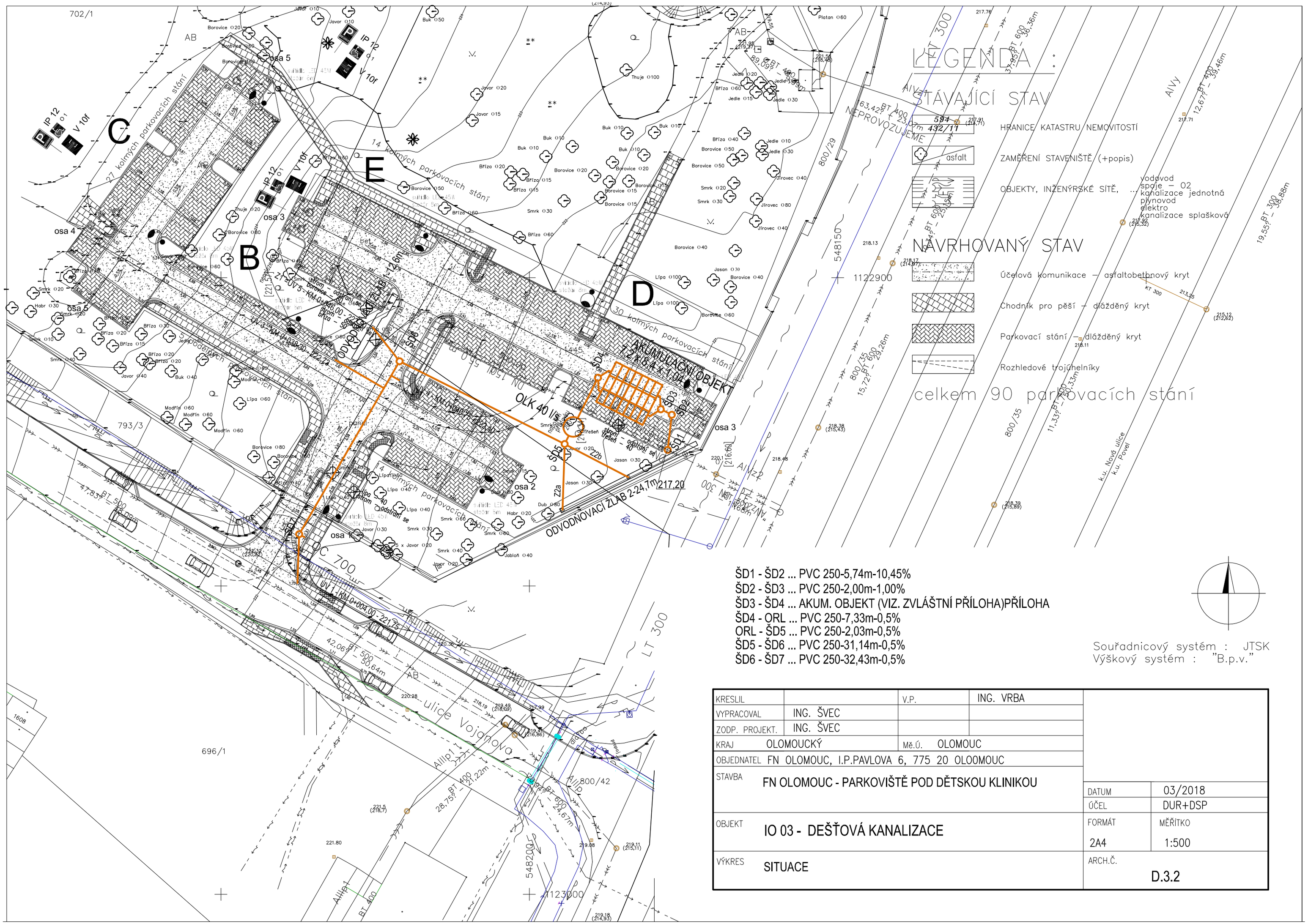

ŠD1 - ŠD2 ... PVC 250-5,74m-10,45%
ŠD2 - ŠD3 ... PVC 250-2,00m-1,00%
ŠD3 - ŠD4 ... AKUM. OBJEKT (VIZ. ZVLÁŠTNÍ PŘÍLOHA)PŘÍLOHA
ŠD4 - ORL ... PVC 250-7,33m-0,5%
ORL - ŠD5 ... PVC 250-2,03m-0,5%
ŠD5 - ŠD6 ... PVC 250-31,14m-0,5%
ŠD6 - ŠD7 ... PVC 250-32,43m-0,5%

Souřadnicový systém : JTSK
Výškový systém : "B.p.v."

KRESLIL		V.P.	ING. VRBA		
VYPRACOVAL	ING. ŠVEC				
ZODP. PROJEKT.	ING. ŠVEC				
KRAJ	OLOMOUCKÝ	Mě.Ú.	OLOMOUC		
OBJEDNATEL	FN OLOMOUC, I.P.PAVLOVA 6, 775 20 OLOOMOUC				
STAVBA	FN OLOMOUC - PARKOVIŠTĚ POD DĚTSKOU KLINIKOU			DATUM	03/2018
				ÚČEL	DUR+DSP
OBJEKT	IO 03 - DEŠŤOVÁ KANALIZACE			FORMÁT 2A4	MĚŘÍTKO 1:500
VÝKRES	SITUACE			ARCH.Č. D.3.2	