vnitřní příčka POROTHERM 17,5
175 / 497 / 238 P+D, na MVC
vyzděny na celou světlou výšku podlaží

vnitřní příčka POROTHERM 24
240 / 497 / 238 P+D, na MVC
vyzděny na celou světlou výšku podlaží

stávající konstrukce

vnější stěna POROTHERM 40
400 / 497 / 238 P+D, na MVC

SDK příčky s PO EI30, tl. 100mm, 2x GKF 12

SDK příčky tl. 100mm, GKB 12,5mm

bourané konstrukce

stávající konstrukce – železobeton

szn.	popis	počet
P1	1 x překlad Porotherm 14,5, délka 1250	28ks
P2	1 x překlad Porotherm 14,5, délka 1500	4ks
P3	1 x překlad Porotherm 14,5, délka 2000	5ks

GP provedl úpravu viz zápis z KD 8.4 4.1. a 4.3 z 18.2.2011 dodáno 24.2.2011

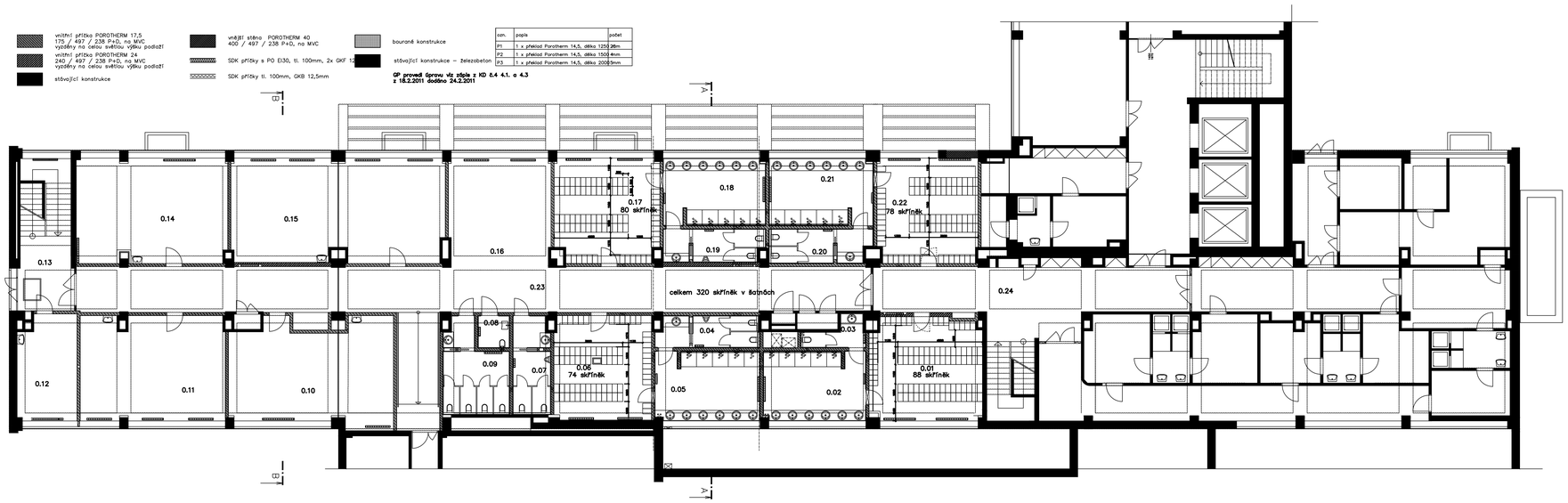

Č.M.	NÁZEV MÍSTNOSTI	PLOCHA m2	DRUH PODLAHY	DZN. PODLAHY	POVRCHY STĚN	POVRCH STROPU	POZNÁMKA	POZN.1	POZN.2
0.01	šatna	36,50	PVC – povlakové krytiga	vlepená om. tlukové	podhled SDK	podhledový fabion po obvod	2550	obvod místnosti 35.32mb	
0.02	sprcha	23.01	PVC–Altro–protiskluz	A2/A6	keramický obklad	podhled vlhkovzdor SDK	podhledový fabion po obvod	2550	obvod místnosti 20.49mb
0.03	WC ženy	4.76	PVC–Altro–protiskluz	A2	keramický obklad Vv.2550	podhled vlhkovzdor SDK	podhledový fabion po obvod	2550	obvod místnosti 11.48mb
0.04	WC muži	10.29	PVC–Altro–protiskluz	A2	keramický obklad Vv.2550	podhled vlhkovzdor SDK	podhledový fabion po obvod	2550	obvod místnosti 17.85mb
0.05	sprcha muži	23.61	PVC–Altro–protiskluz	A2/A6	keramický obklad Vv.2550	podhled vlhkovzdor SDK	podhledový fabion po obvod	2550	obvod místnosti 22.28mb
0.06	šatna	32.64	PVC – povlakové krytiga		vlepená om. tlukové	podhled SDK	podhledový fabion po obvod	2550	obvod místnosti 30.30mb
0.07	WC muži	11.69	PVC–Altro–protiskluz	A2	keramický obklad Vv.2550	podhled vlhkovzdor SDK	podhledový fabion po obvod	2550	obvod místnosti 18.48mb
0.08	WC invalidní	3.31	PVC–Altro–protiskluz	A2	keramický obklad Vv.2550	podhled vlhkovzdor SDK	podhledový fabion po obvod	2550	obvod místnosti 7.28mb
0.09	WC ženy	16.78	PVC–Altro–protiskluz	A2	keramický obklad Vv.2550	podhled vlhkovzdor SDK	podhledový fabion po obvod	2550	obvod místnosti 21.13mb
0.10	seminární místnost	53.63	PVC Acoustic – povlakové krytina	A2/K3	vlepená om. tlukové	podhled SDK	podhledový fabion po obvod	2550	obvod místnosti 32.80mb
0.11	seminární místnost	48.33	PVC Acoustic – povlakové krytina	A2/K3	vlepená om. tlukové	podhled SDK	podhledový fabion po obvod	2550	obvod místnosti 31.48mb
0.12	pracovna	19.70	PVC Acoustic – povlakové krytina	A2/K3	vlepená om. tlukové	podhled SDK	podhledový fabion po obvod	2550	obvod místnosti 18.68mb
0.13	schodiště	25.79	PVC Acoustic – povlakové krytina	A2/K3	stávající	stávající			
0.14	seminární místnost	50.81	PVC Acoustic – povlakové krytina	A2/K3	vlepená om. tlukové	podhled SDK	podhledový fabion po obvod	2550	obvod místnosti 30.47mb
0.15	seminární místnost	70.72	PVC Acoustic – povlakové krytina	A2/K3	vlepená om. tlukové	podhled SDK	podhledový fabion po obvod	2550	obvod místnosti 38.90mb
0.16	respírium	35.51	PVC Acoustic – povlakové krytina	A2/K3	vlepená om. tlukové	podhled SDK	podhledový fabion po obvod	2550	obvod místnosti 25.02mb
0.17	šatna	34.76	PVC – povlakové krytiga		vlepená om. tlukové	podhled SDK	podhledový fabion po obvod	2550	obvod místnosti 24.33mb
0.18	sprcha	22.27	PVC–Altro–protiskluz	A2/A6	keramický obklad	podhled vlhkovzdor SDK	podhledový fabion po obvod	2550	obvod místnosti 20.12mb
0.19	WC muži	10.56	PVC–Altro–protiskluz	A2	keramický obklad Vv.2550	podhled vlhkovzdor SDK	podhledový fabion po obvod	2550	obvod místnosti 18.10mb
0.20	WC ženy	11.04	PVC–Altro–protiskluz	A2	keramický obklad Vv.2550	podhled vlhkovzdor SDK	podhledový fabion po obvod	2550	obvod místnosti 17.62mb
0.21	sprcha ženy	22.65	PVC–Altro–protiskluz	A2/A6	keramický obklad Vv.2550	podhled vlhkovzdor SDK	podhledový fabion po obvod	2550	obvod místnosti 21.96mb
0.22	šatna	34.07	PVC – povlakové krytiga		vlepená om. tlukové	podhled SDK	podhledový fabion po obvod	2550	obvod místnosti 33.12mb
0.23	chodba	132.85	PVC Acoustic – povlakové krytina	A2/K3	vlepená om. tlukové	kazetový	podhledový fabion po obvod	2550	obvod místnosti 112.45mb
0.24	chodba	55.12	PVC Acoustic – povlakové krytina	A2/K3	vlepená om. tlukové	kazetový	podhledový fabion po obvod	2550	obvod místnosti 45.17mb

szn.	popis	rozměr	ks	poznámka
01–1	nika pro tělesa OT	1300X1300mm, hl. 120mm	3	překlad viz P2
01–2	ležatá a svislá drážky pro rozvody vytápění viz projekt OT			
ZTI–1	prostup v podlaze kanalizace	200x200mm	3	
ZTI–2	prostup v podlaze kanalizace	200x250mm	20	
ZTI–3	obezdění stupačky v prostupu v podlaze	prostup 100x100mm	1.	obezdění Ytong tl. 50mm na celou výšku místnosti
ZTI–4	nové obezdění stávajících stupaček dle poznámky č.19, v případě, že napojení nebude mít zásadní konstrukční vliv na obezdění, bude toto zachováno a po napojení			
	instalací bude obezdění zapraveno dle poznámky č. 06		11	
ZTI–5	prostup v podlaze kanalizace	150x150mm	2	
VZT–1	prostup stěnou tl. 175mm	8x300mm , v=300mm	4.	dle projektu VZT, 6x překlad L 50/50/5mm, délky 600mm
VZT–2	prostup stěnou tl. 175mm	8x500mm, v=300mm	9	dle projektu VZT, 5x překlad PTH 14 délky 750mm
VZT–3	prostup stěnou tl. 240mm	8x300mm, v=300mm	1.	dle projektu VZT, 2x překlad L 50/50/5mm, délky 600mm
VZT–4	prostup stěnou tl. 240mm	8x500mm, v=300mm	1.	dle projektu VZT, 2x překlad PTH 14 délky 750mm
VZT–5	prostup stěnou tl. 175mm	8x150mm, v=150mm	8	dle projektu VZT
VZT–6	prostup stěnou tl. 175mm	8x250mm, v=250mm	4.	dle projektu VZT
VZT–7	prostup stěnou tl. 175mm	8x900mm, v=300mm	4.	dle projektu VZT, 4x překlad PTH 14 délky 1250mm
VZT–8	prostup slepou částí nad oknem	8x400mm, v=300mm, SH=3000mm	1.	bude proveden zásah do plochy skla včetně kotevního prvku
VZT–9	prostup podhledu	650x400mm	2	dle projektu VZT
VZT–10	prostup ang. dvorkem	8x1800mm, v=400mm	2	nahrazuje stávající okenní výplň v 1. PP

pozn. trasy VZT, ZTI, OT, jejich konkrétní půdorysná a výšková poloha bude upřesněna na stavbě dle aktuálního stavu, tak aby nedocházelo ke křížení tras

Úprava dispozice O.p.Dětské kliniky FN Olomouc na Centrum praktických dovedností FZV UP Olomouc

objednavatel:Fakultní nemocnice Olomouc, I.P.Pavlova 6, Olomouc
místo stavbypředí FN Olomouc, budova dětské kliniky
stupeň p.d. projektová dokumentace pro výběr dodavatele
zpracovatel ateliér–r, spol.s r.o., Uhelná 27, Olomouc
datum : září 2010

[redacted]

půdorys 0. podlaží, m 1:100

architektonické řešení : miroslav pospíšil, ateliér–r, s.r.o., uhelná 27, olomouc, e-mail : m.pospisil@atelie