LEGENDA ZAŘÍZENÍ MEDICINÁLNÍCH PLYNŮ :

- NAVRHOVANÝ ROZVOD KYSLÍKU, 400kPa
- NAVRHOVANÝ ROZVOD VAKUA, −60kPa
- NAVRHOVANÝ ROZVOD STLAČENÉHO VZDUCHU, 800kPa
- NAVRHOVANÝ ROZVOD STLAČENÉHO VZDUCHU, 400kPa
- NAVRHOVANÝ ROZVOD N2O+ODTAH ANEST. PL., 400kPa
- NAVRHOVANÝ ROZVOD CO, 400kPa
- R M — RYCHLOSPOJKOVÝ NEBO MANOMETROVÝ PANEL
- SS — SKŘÍŇ SIGNALIZACE MEDICINÁLNÍCH PLYNŮ
- SU — PANEL UZAVÍRACÍCH VENTILŮ
- SU — PANEL UZAVÍRACÍCH VENTILŮ

LEGENDA ZAŘÍZENÍ MEDICINÁLNÍCH PLYNŮ :

VENTILOVÁ SKŘÍŇ VS č.10

1x O2, 1x VA, 1x VZ400
PROVEDENÍ : SKŘÍŇ OSAZENA POD OMÍTKOU
JEDEN VS OBSAHUJE : 3x MANOMETRY
3x UZAVÍRACÍ VENTILY
3x ZÁLOŽNÍ VSTUP
3x SNÍMÁNÍ KLINICKÉ SIGNALIZACE
3x SERVISNÍ VENTIL

VENTILOVÁ SKŘÍŇ VS č.9

1x O2, 1x VA, 1x VZ400
PROVEDENÍ : SKŘÍŇ OSAZENA POD OMÍTKOU
JEDEN VS OBSAHUJE : 3x MANOMETRY
3x UZAVÍRACÍ VENTILY
3x ZÁLOŽNÍ VSTUP
3x SNÍMÁNÍ KLINICKÉ SIGNALIZACE
3x SERVISNÍ VENTIL

SIGNALIZACE MEDICINÁLNÍCH PLYNŮ "SS3"

VENTILOVÁ SKŘÍŇ VS č.8

1x O2, 1x VA, 1x VZ400
PROVEDENÍ : SKŘÍŇ OSAZENA POD OMÍTKOU
JEDEN VS OBSAHUJE : 3x MANOMETRY
3x UZAVÍRACÍ VENTILY
3x ZÁLOŽNÍ VSTUP
3x SNÍMÁNÍ KLINICKÉ SIGNALIZACE
3x SERVISNÍ VENTIL

STOUPAČKA MEDICINÁLNÍCH PLYNŮ

KYSLÍK ø28x1; VAKUUM ø42x1,5; CO2 ø22x1
SV04 ø28x1; SV08 ø28x1; N2O ø22x1
OD ZDROJŮ A ROZVODŮ UMÍSTĚNÝCH V OBJEKTU V 1.PP

VENTILOVÁ SKŘÍŇ VS č.7

1x O2, 1x VA, 1x VZ400
PROVEDENÍ : SKŘÍŇ OSAZENA POD OMÍTKOU
JEDEN VS OBSAHUJE : 3x MANOMETRY
3x UZAVÍRACÍ VENTILY
3x ZÁLOŽNÍ VSTUP
3x SNÍMÁNÍ KLINICKÉ SIGNALIZACE
3x SERVISNÍ VENTIL

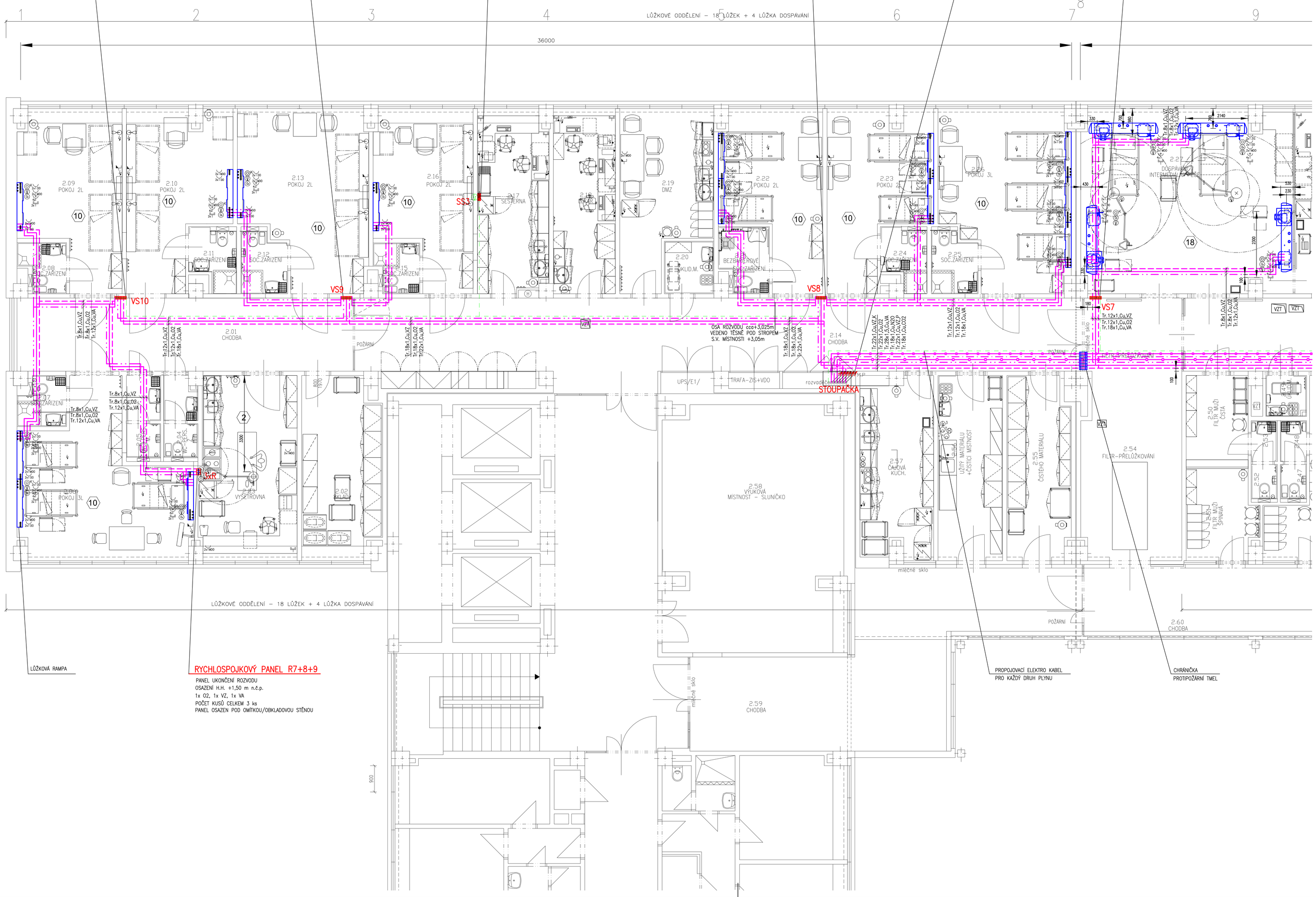

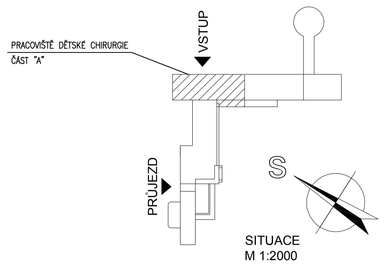

DANĚSOVSKÝ® spol. s r.o., Hagerova 927, 572 01 Polička — vánoje, rozvody a lékařní plyny - výroba a montáže			Č. PARÉ:
ODPOVĚDNÝ PROJEKTANT: ING.JAN BILOŠ	VYPRACOVAL: ING.MILAN VÍŠEK	KONTROLOVAL: MARTIN PLETICHA	
STAVBA, OBJEKT: Fakultní nemocnice Olomouc - Dětská klinika Rozvody medicinálních plynů		STUPEŇ P.D.: DSPS	MĚŘÍTKO: 1:50
		FORMÁT A4: 18 A4	
VÝKRES: Půdorys 2.NP - část A		DATUM: 05/2011	Č. VÝKRESU: 4
INVESTOR: FN Olomouc, I.P.Pavlova 6	Č. ZAKÁZKY: 10000571	IČO: 60109734	

ZMĚNA		DATUM		PROVEDL	PODPIS
IDOP Olomouc, akciová společnost, Řepčínská 234/82, 779 00 Olomouc, Zapsána u KS Ostrava, odd. B, vložka 141	VYPRACOVAL: ING. PODĚBRAD			VEP	ING. VEJMELKOVÁ
	ODP. PROJEKTANT: ING. PODĚBRAD			HIP	ING. HERNÍK
	KONTROLOVAL: ING. ZLÁMAL				
	MÍSTO: OLOMOUC				
	INVESTOR: FN OLOMOUC				
STAVBA: FN OLOMOUC - STAVEBNÍ ÚPRAVY II.NP AMBULANTNÍHO TRAKTU DĚTSKÉ KLINIKY FNOL PRO ZŘÍZENÍ PRAC. DĚTSKÉ CHIRURGIE		DATUM	09/2010		
F. DOKUMENTACE OBJEKTŮ		STUPEŇ	DPS		
SO-PS: SO 01 STAVEBNÍ ÚPRAVY		POČET A4	16		
ZAŘÍZENÍ PLYNOVÁ		MĚŘÍTKO	1 : 50		
		ZAK. ČÍSLO	035-55184		
VÝKRES: PŮDORYS 2.NP - část A		ARCH. ČÍSLO	035-55184-1146/05		