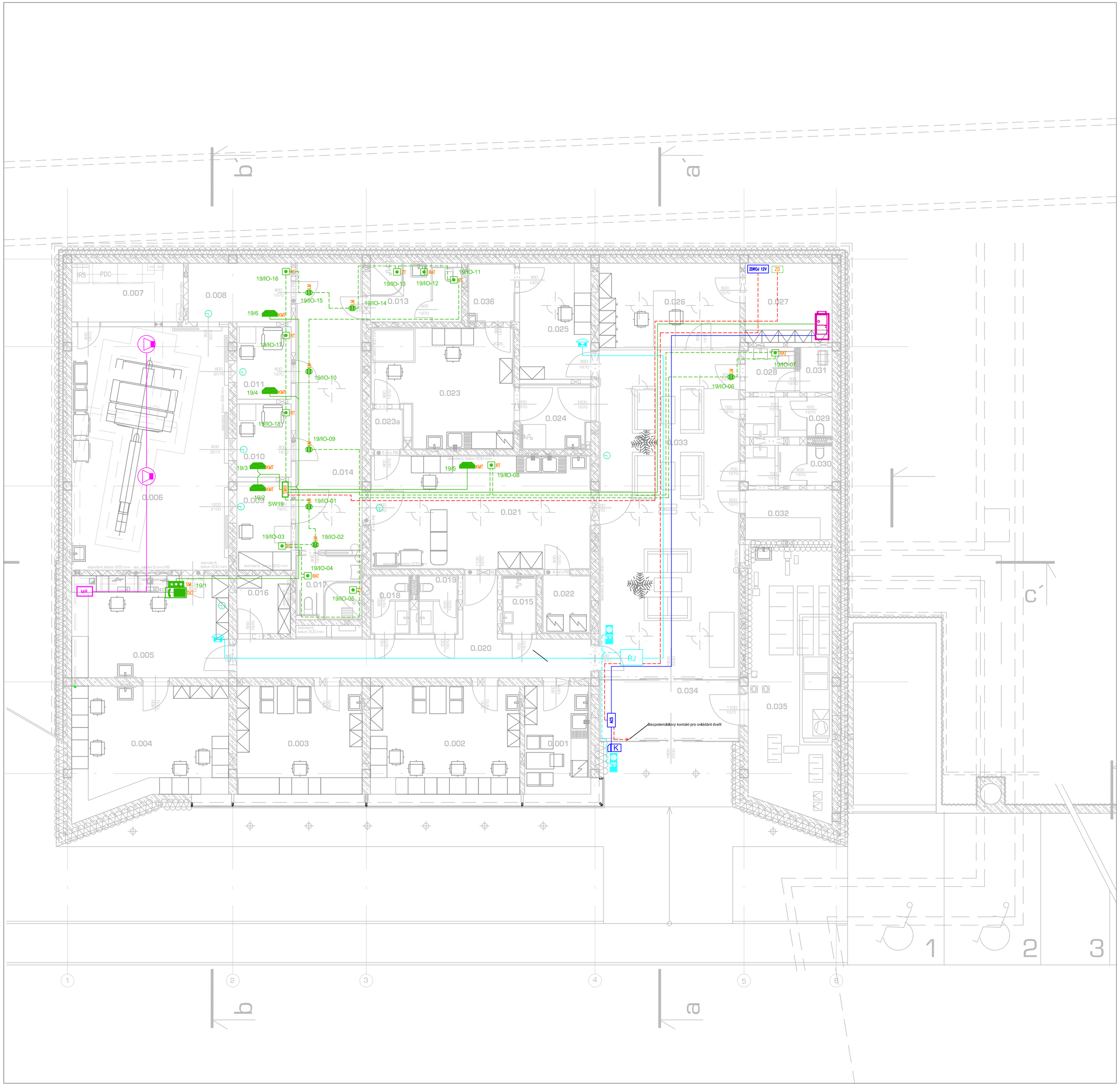

legenda místností:

	č.ms.	název místnosti	plocha mež	prostor podlahy	světlost
	0.001	denní místnost	6,80	±0,000	3000
	0.002	pracovna lékařů	20,60	±0,000	3000
	0.003	pracovna fyziky	17,50	±0,000	3000
	0.004	pojišťovna	23,80	±0,000	3000
	0.005	ordinace	21,40	±0,000	3000
	0.006	vyšetřovna	50,80	±0,000	3000
	0.007	technika	8,70	±0,000	3500
	0.008	šatna	8,00	±0,000	3500
	0.009	šatna	6,60	±0,000	2700
	0.010	šatna	5,40	±0,000	2700
	0.011	šatna	5,40	±0,000	2700
	0.013	toaleta se sprchou	7,80	±0,000	2700
	0.014	chodba	25,80	±0,000	2700
	0.015	sprcha	3,70	±0,000	2700
	0.016	sklad	4,80	±0,000	2700
	0.017	toaleta se sprchou	3,70	±0,000	2700
	0.018	toaleta personál	3,30	±0,000	2700
	0.019	toaleta personál	3,30	±0,000	2700
	0.020	chodba	23,20	±0,000	2700
	0.021	sociální místnost	33,70	±0,000	3000
	0.022	sklad odpadu - technik	3,50	±0,000	2700
	0.023	laboratoř	21,00	±0,000	3000
	0.023a	filtr materiálu	9,70	±0,000	2700
	0.024	filtr personálu	6,50	±0,000	2700
	0.025	přísun materiálu	11,10	±0,000	2700
	0.026	recepce	15,70	±0,000	2700
	0.027	zázemí recepce-servisní	9,80	±0,000	2700
	0.028	toaleta bezbariérová	3,00	±0,000	2700
	0.029	toaleta - pacienti invalid	4,70	±0,000	2700
	0.030	toaleta - pacienti ženy	4,80	±0,000	2700
	0.031	vakl	2,00	±0,000	2700
	0.032	čekárna dětská	5,70	±0,000	3500
	0.033	čekárna	81,90	±0,000	3000
	0.034	zádveří	11,40	±0,000	3000
	0.035	čekárna - zázemí	28,10	±0,000	3500
	0.036	filtr materiálu	3,80	±0,000	2700
		celkem	482,10		

LEGENDA:

ELEKTRONICKÁ KONTROLA VSTUPU

- K — Čtečka přístupového systému
- ZDROJ 12V — Napájecí zdroj
- AS — Sběrnicová a ovládací jednotka systému
- Datový rozvaděč SK
- Kabel FTP CAT5e
- Kabel N2XH 2x1,5

DVEŘNÍ SYSTÉM

- Dveřní komunikátor NEW CITYLINE - dvě tlačítka
- Nástěnný telefon NEW CITYLINE
- ŘJ — Audio přepínač
- Kabel J-H(St)H 4x2x0,8
- Kabel J-H(St)H 6x2x0,8
- Kabel N2XH 2x1,5

JEDNOTNÝ ČAS

- Jednostranné analogové hodiny

KOMUNIKAČNÍ SYSTÉM SESTRA-PACIENT

- OZT — Sesterský terminál
- SM — Systémová zásuvka
- KMT — Komunikační terminál pokojový
- RT — Nouzové tlačítko
- ZT — Tahové tlačítko
- RAT — Nouzové a potvrzovací tlačítko
- LM — Pokojové světlo
- SW19 — Systémový switch
- ZD — Napájecí zdroj - 24V/5A
- Kabel FTP CAT5e
- Kabel UTP CAT 5e
- Kabel N2XH 2x1,5

MÍSTNÍ ROZHLAS

- MR — Rozhlasová ústředna JPA 1030
- Reproduktor podhledový RPT 80x80 s transformátorem
- Kabel N2XH 2x2,5

Hlavní kabelové trasy jsou uloženy a vyvázány ve SLP žlabech (výkres strukturované kabeláže). Ostatní trasy jsou uloženy v trubkách nad podhledem nebo pod omítkou. Napájecí zdroj EKV slouží i pro napájení dveřního systému.

INDEX	DATUM, JMÉNO, PODPIS	TEXT A POPIS ZMĚNY

VYPRACOVAL	Michal Svoboda	
KONTROLOVAL	Michal Svoboda	
SCHVÁLIL	Ing. Pavel Jelínek, PhD	

merit® MERIT GROUP a.s.
MERIT GROUP a.s.
Březinova 7
772 00 Olomouc
tel: +420 585 226 185
fax: +420 585 230 206
e-mail: merit@merit.cz

MÍSTO STAVBY	Olomouc	DATUM 8/2010	MĚŘÍTKO 1:100
INVESTOR	Fakultní nemocnice Olomouc	ZAKÁZKA -	FORMÁT 6xA4

STAVBA

FAKULTNÍ NEMOCNICE OLOMOUC PRACOVIŠTĚ PET-CT

OBSAH - NÁZEV VÝKRESU

Elektronická kontrola vstupu, Dveřní systém Jednotný čas, Systém sestra-pacient Místní rozhlas

OBJEKT - PROVOZNÍ SOUBOR	STUPEŇ	ARCH. ČÍSLO	Č. VÝKRESU
Zařízení slaboproudé elektrotechniky	dokumentace skutečného provedení		1 - SL 03