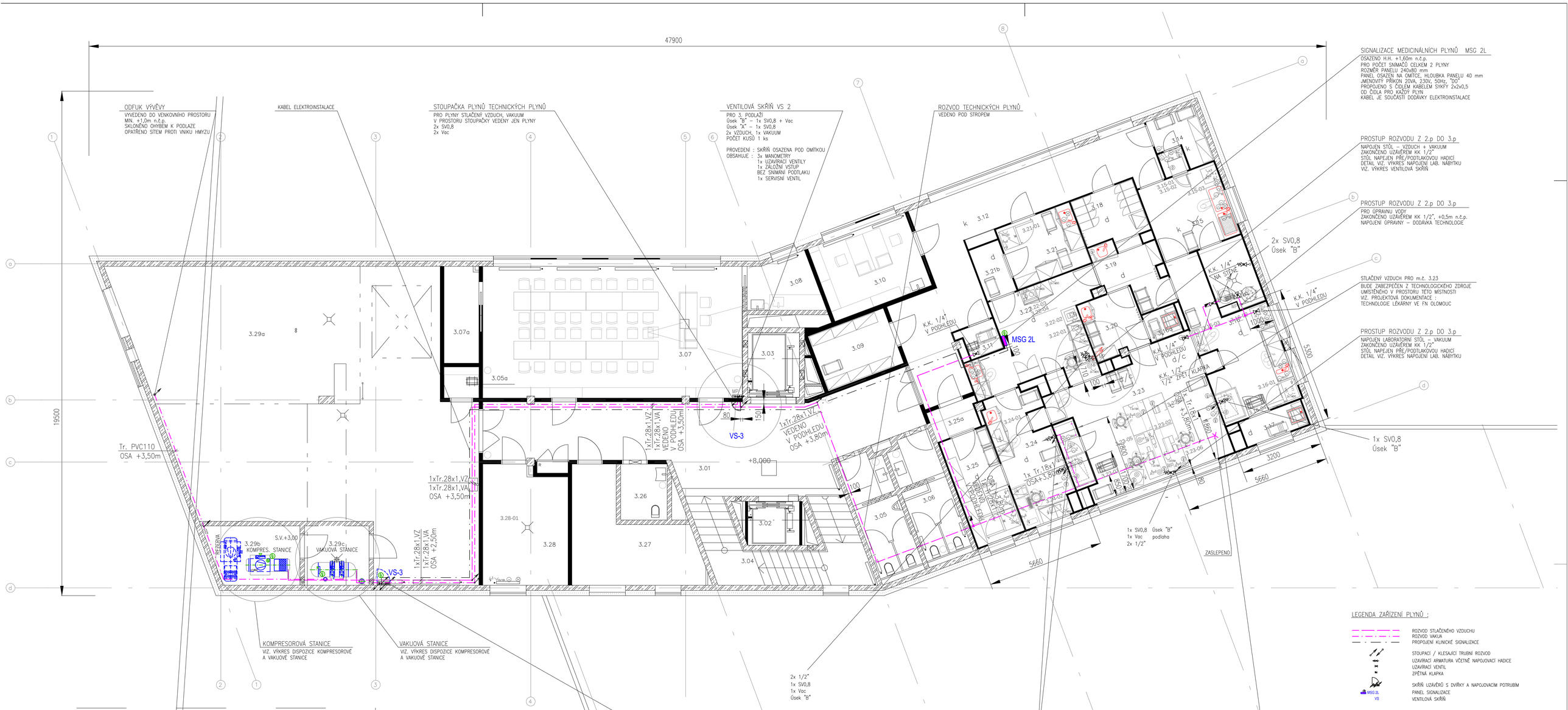

LEGENDA ZAŘÍZENÍ PLYNŮ :

- ROZVOD STLAČENÉHO VZDUCHU
- ROZVOD VAKUA
- PROPOJENÍ KLINICKÉ SIGNALIZACE
- STOUPACÍ / KLESAJÍCÍ TRUBNÍ ROZVOD
- UZAVÍRACÍ ARMATURA VČETNĚ NAPOJOVACÍ HADICE
- UZAVÍRACÍ VENTIL
- ZPĚTNÁ KLAPKA
- SKŘÍŇ UZÁVĚRŮ S DVÍŘKY A NAPOJOVACÍM POTRUBÍM
- MSG 2L — PANEL SIGNALIZACE
- VS — VENTILOVÁ SKŘÍŇ

POZNÁMKA:

Potrubí při průchodu zdmi, příčkami a stropem opatřeno ocelovou chráničkou.

DANSOVSKÝ® spol. s r.o., Na Výsluní 1096, 572 01 Polička návrh, rozvody a zdravotní plyny - výroba a realizace			Č. PARÉ:
ODPOVĚDNÝ PROJEKTANT: RADOMÍR ŠEVČÍK	VYPRACOVAL: RADOMÍR ŠEVČÍK	KONTROLOVAL: MARTIN PLETICHA	
STAVBA, OBJEKT: FAKULTNÍ NEMOCNICE OLOMOUC NOVOSTAVBA LÉKÁRNY FN OLOMOUC SO.001	STUPEŇ P.D.: DSPS	MĚŘÍTKO: 1:100	
	FORMÁT A4: 18 A4		
VÝKRES: Půdorys 3. podlaží - dispozice rozvodů	DATUM: 11/2014	Č. VÝKRESU: 3	
INVESTOR: FN Olomouc, I.P.Pavlova6, 775 20 Olomouc	Č. ZAKÁZKY: 12/1111	IČO: 60109734	

±0,000 = 228,70 m n.m. Bpv

novostavba lékárny Fakultní nemocnice Olomouc

objednavatel : Fakultní nemocnice Olomouc, I.P.Pavlova 6, 775 20 Olomouc
místo stavby : areál FN Olomouc, ul. I.P.Pavlova, p.č.711/1, k.ú. Nová Ulice
stupeň p.d. : dokumentace pro provádění stavby
gener. projektant:ateliér-r, spol.s r.o., Uhelná 27, 772 00 Olomouc
zpracovatel částing. Pavel Poděbrad,IDOP Olomouc a.s.,Repčínská 82,Olomouc
datum : květen 2013

část : SO.01 a.4.9 technické plyny
obsah : půdorys 3.podlaží m1:100

a.4.9.5

architektonické řešení : miroslav pospíšil, ateliér-r,s.r.o., uhelná 27, olomouc, e-mail : m.pospisil@atelier-r.cz