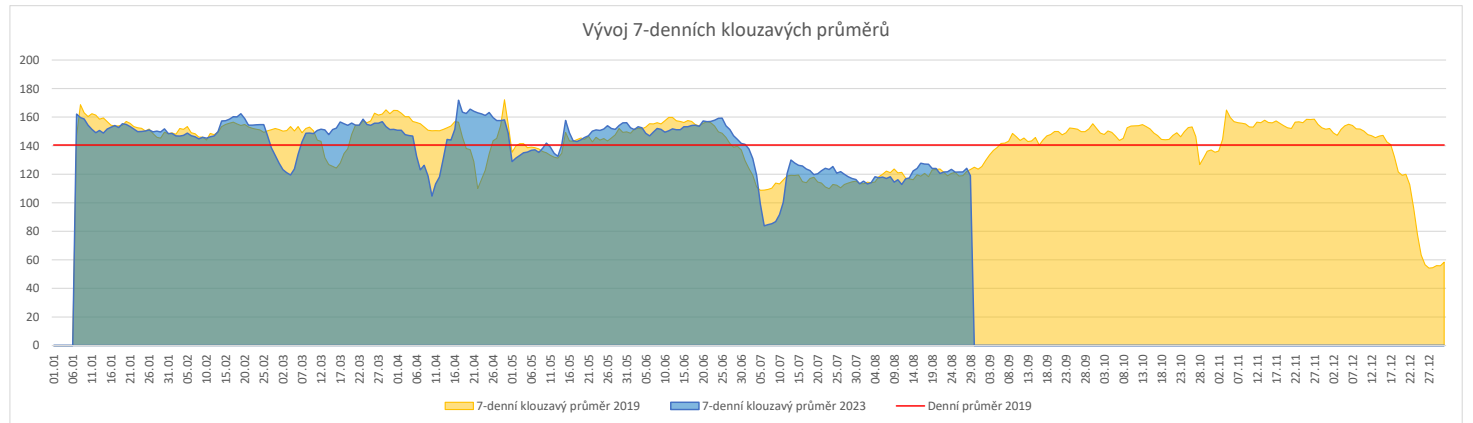
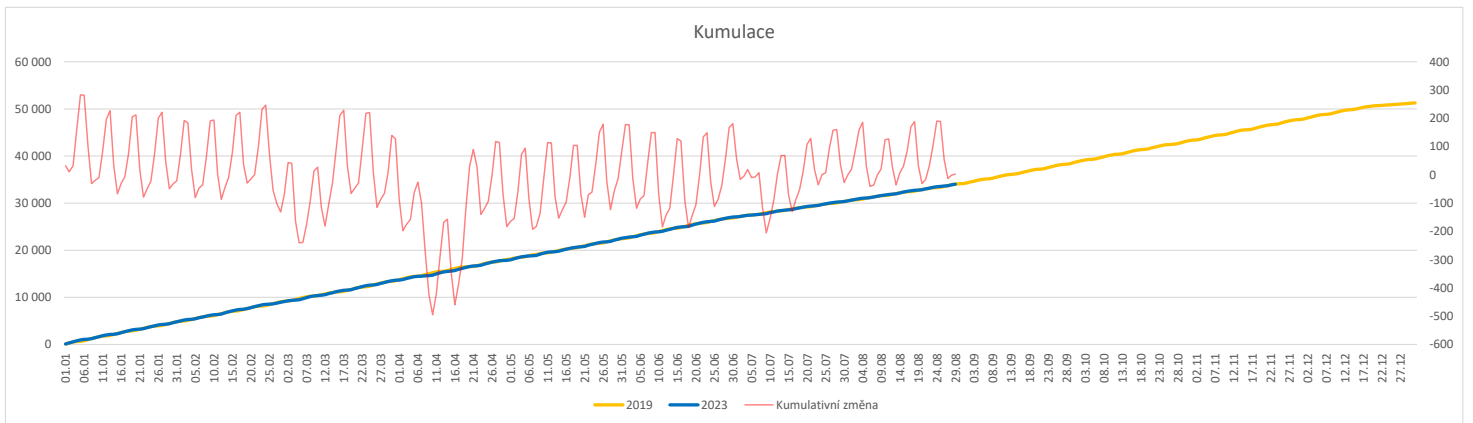

| | Od počátku roku | | | Období posledních 30 dnů | | | Posledních 7 dní do 29.08.2023 | | | | | | | Referenční cíl do konce roku | Týdenní navýšení | | |
|---|-----------------|---------------|-----------------|--------------------------|--------------|----------------|--------------------------------|------------|------------|-----------|-----------|-----------|------------|------------------------------|------------------|-------------|-----------|
| | 2023 | 2019 | 2023/2019 | 2023 | 2019 | 2023/2019 | Pr7d23/Pr7d19 | Út 29 | Po 28 | Ne 27 | So 26 | Pa 25 | Čt 24 | | | St 23 | |
| FNOL CELKEM - bez překladů vč. COVID+ (kliniky níže vč. překladů) | 34 022 | 34 019 | 3 100% | 3 770 | 3 803 | -33 99% | -4 97% | 135 | 191 | 85 | 48 | 79 | 139 | 156 | 17 250 | 100% | 0 |
| Chirurgické obory | 16 819 | 17 261 | -442 97% | 1 793 | 1 819 | -26 99% | -1 98% | 67 | 85 | 56 | 25 | 32 | 78 | 80 | 9 140 | 105% | 25 |
| 04 - I. chirurgická klinika | 2 571 | 2 647 | -76 97% | 257 | 273 | -16 94% | -2 81% | 8 | 12 | 5 | 2 | 2 | 15 | 8 | 1 369 | 106% | 5 |
| 05 - II. chirurgická klinika - cévně-transplantační | 1 170 | 1 150 | 20 102% | 134 | 129 | 5 104% | 1 113% | 4 | 4 | 6 | 0 | 1 | 13 | 7 | 585 | 100% | 0 |
| 06 - Neurochirurgická klinika | 1 228 | 1 175 | 53 105% | 153 | 155 | -2 99% | -1 83% | 9 | 4 | 1 | 2 | 4 | 3 | 6 | 610 | 100% | 0 |
| 08 - Porodnicko-gynekologická klinika | 2 561 | 2 811 | -250 91% | 285 | 306 | -21 93% | -2 84% | 3 | 11 | 7 | 8 | 9 | 10 | 11 | 1 708 | 117% | 14 |
| 10 - Dětská klinika (bez doprovodů) | 3 076 | 3 025 | 51 102% | 323 | 280 | 43 115% | 2 120% | 8 | 27 | 18 | 6 | 8 | 12 | 18 | 1 579 | 100% | 0 |
| 11 - Ortopedická klinika | 1 959 | 1 794 | 165 109% | 165 | 149 | 16 111% | 1 113% | 7 | 7 | 12 | 1 | 2 | 8 | 7 | 961 | 100% | 0 |
| 12 - Urologická klinika | 1 272 | 1 418 | -146 90% | 168 | 186 | -18 90% | -1 86% | 8 | 8 | 3 | 3 | 2 | 7 | 7 | 847 | 121% | 9 |
| 13 - Otolaryngologická klinika | 860 | 948 | -88 91% | 75 | 83 | -8 90% | 0 100% | 3 | 2 | 2 | 2 | 1 | 3 | 4 | 534 | 120% | 5 |
| 14 - Oční klinika | 688 | 619 | 69 111% | 57 | 59 | -2 97% | 1 190% | 5 | 2 | 0 | 0 | 3 | 4 | 5 | 269 | 100% | 0 |
| 25 - Klinika ústní, čelistní a obličejové chirurgie | 700 | 788 | -88 89% | 65 | 98 | -33 66% | -1 50% | 4 | 0 | 0 | 1 | 1 | 1 | 3 | 502 | 121% | 5 |
| 31 - Traumatologická klinika | 1 330 | 1 575 | -245 84% | 172 | 187 | -15 92% | -1 86% | 5 | 7 | 4 | 4 | 5 | 7 | 5 | 1 025 | 131% | 14 |
| 50 - Kardiochirurgická klinika | 487 | 502 | -15 97% | 72 | 68 | 4 106% | 1 143% | 4 | 6 | 1 | 0 | 3 | 1 | 5 | 267 | 106% | 1 |
| Interní a komplementární obory | 17 203 | 16 758 | 445 103% | 1 977 | 1 984 | -7 100% | -3 95% | 68 | 106 | 29 | 23 | 47 | 61 | 76 | 8 552 | 107% | 0 |
| 01 - I. interní klinika - kardiologická | 3 790 | 3 552 | 238 107% | 464 | 430 | 34 108% | 1 107% | 13 | 19 | 9 | 4 | 9 | 16 | 24 | 1 695 | 100% | 0 |
| 02 - II. interní klinika gastroenterologie a geriatry | 1 989 | 1 827 | 162 109% | 239 | 257 | -18 93% | -1 87% | 11 | 11 | 5 | 1 | 14 | 6 | 11 | 978 | 100% | 0 |
| 03 - III. interní klinika - nefrologická, revmatologická a endokrinologická | 1 897 | 1 952 | -55 97% | 220 | 205 | 15 107% | 2 134% | 7 | 26 | 3 | 2 | 1 | 2 | 10 | 1 052 | 106% | 4 |
| 07 - Klinika anesteziologie, resuscitace a intenzivní medicíny | 1 056 | 1 169 | -113 90% | 106 | 146 | -40 73% | -0 94% | 5 | 6 | 1 | 2 | 7 | 6 | 4 | 755 | 118% | 7 |
| 09 - Novorozenecké oddělení | 1 482 | 1 681 | -199 88% | 199 | 211 | -12 94% | 0 104% | 4 | 12 | 7 | 5 | 7 | 7 | 5 | 1 056 | 123% | 12 |
| 16 - Klinika plicních nemocí a tuberkulózy | 2 094 | 2 194 | -100 95% | 228 | 233 | -5 98% | 0 100% | 9 | 14 | 1 | 2 | 8 | 9 | 10 | 1 252 | 109% | 6 |
| 17 - Neurologická klinika | 1 836 | 1 794 | 42 102% | 189 | 179 | 10 106% | -1 86% | 7 | 9 | 2 | 5 | 3 | 5 | 5 | 1 018 | 100% | 0 |
| 18 - Klinika psychiatrie | 791 | 847 | -56 93% | 102 | 101 | 1 101% | -1 83% | 3 | 4 | 0 | 3 | 5 | 2 | 3 | 454 | 114% | 4 |
| 20 - Klinika chorob kožních a pohlavních | 529 | 467 | 62 113% | 62 | 56 | 6 111% | 0 108% | 2 | 2 | 1 | 0 | 1 | 3 | 5 | 239 | 100% | 0 |
| 21 - Onkologická klinika | 1 719 | 1 463 | 256 117% | 211 | 204 | 7 103% | 0 100% | 11 | 8 | 0 | 0 | 4 | 8 | 7 | 808 | 100% | 0 |
| 22 - Klinika nukleární medicíny | 229 | 217 | 12 106% | 0 | 27 | -27 0% | -1 0% | 0 | 0 | 0 | 0 | 0 | 0 | 0 | 108 | 100% | 0 |
| 26 - Oddělení rehabilitace | 654 | 582 | 72 112% | 81 | 55 | 26 147% | 1 170% | 3 | 9 | 0 | 0 | 2 | 0 | 3 | 239 | 100% | 0 |
| 30 - Oddělení geriatry | 409 | 443 | -34 92% | 33 | 46 | -13 72% | -1 17% | 0 | 0 | 0 | 0 | 0 | 0 | 2 | 246 | 116% | 2 |
| 32 - Hemato-onkologická klinika | 632 | 769 | -137 82% | 76 | 104 | -28 73% | -2 46% | 3 | 4 | 1 | 0 | 0 | 3 | 2 | 487 | 139% | 8 |
| 52 - Klinika infekčního lékařství | 275 | 0 | 275 0% | 38 | 0 | 38 0% | 1 0% | 0 | 3 | 1 | 1 | 0 | 1 | 3 | 0 | 0% | 0 |

Legenda:

Denní report počtu pacientů přijatých k hospitalizaci čerpá z chorobopisu MEEDA.

Na úrovni kliniky obsahuje veškeré příjmy na lůžko dotčené kliniky, včetně hospitalizací přeložených z jiných klinik (ne však příjmy z jiných středisek v rámci dané kliniky).

Na úrovni FNOL celkem obsahuje pouze externí příjmy, vyloučeny jsou veškeré překlady v rámci FNOL.

Kumulativní počet pacientů přijatých k hospitalizaci od začátku roku je srovnáván se stejným obdobím referenčního roku. Ve stejné logice je srovnáván kumulativní počet posledních 30 dnů.

Ukazatel Pr7d23/Pr7d19: průměrný počet pacientů přijatých k hospitalizaci za posledních 7 dní aktuálního období je srovnáván se 7-denním průměrem referenčního roku 2019.

Ukazatel 'Referenční cíl' do konce roku: vyjadřuje počet pacientů přijatých k hospitalizaci, který je nutno splnit do konce roku 2023 pro dosažení produkce referenčního roku 2019. Pokud byl vykázan v aktuálním roce do dne reportu vyšší objem péče, zůstává 'Referenční cíl' shodný s výkonností referenčního roku.

Referenční cíl se může lišit od 'produkčního cíle', který je uveden v měsíčním reportingu a reflektuje výsledky jednání hospodářských schůzek.

Ukazatel Týdenní navýšení: Navýšení týdenního počtu přijatých pacientů k hospitalizaci ve zbývajícím období do konce roku ke splnění 'Referenčního cíle'.

Poznámka:

01 - I. interní klinika - kardiologická

V počtech přijatých pacientů nejsou započítány hodnoty covid+ oddělení Franze Josefa

07 - Klinika anesteziologie, resuscitace a intenzivní medicíny

V počtech přijatých pacientů jsou v roce 2019 započítáni pacienti z kliniky 59 - Oddělení intenzivní péče chirurgických oborů

| | Od počátku roku | | | | Období posledních 30 dnů | | | | Posledních 7 dní do 29.08.2023 | | | | | | | Referenční cíl do konce roku | Týdenní navýšení | | | |
|---|-----------------|----------------|---------------|-------------|--------------------------|---------------|--------------|-------------|--------------------------------|-------------|--------------|--------------|------------|------------|--------------|------------------------------|------------------|----------------|-------------|----------|
| | 2023 | 2019 | 2023/2019 | 108% | 2023 | 2019 | 2023/2019 | 106% | Pr7d23/Pr7d19 | Út 29 | Po 28 | Ne 27 | So 26 | Pa 25 | Čt 24 | | | St 23 | | |
| FNOL CELKEM | 616 628 | 571 781 | 44 847 | 108% | 66 270 | 62 437 | 3 833 | 106% | 231 | 111% | 3 357 | 3 196 | 455 | 506 | 2 618 | 2 876 | 2 953 | 293 252 | 100% | 0 |
| 01 - I. interní klinika - kardiologická | 18 334 | 19 002 | -668 | 96% | 1 436 | 1 790 | -354 | 80% | -7 | 86% | 69 | 39 | 5 | 3 | 55 | 70 | 81 | 10 757 | 107% | 38 |
| 02 - II. interní klinika gastroenterologická a geriatrická | 22 046 | 17 686 | 4 360 | 125% | 2 535 | 2 141 | 394 | 118% | 19 | 127% | 155 | 142 | 2 | 0 | 97 | 116 | 109 | 8 971 | 100% | 0 |
| 03 - III. interní klinika - nefrologická, revmatologická a endokrinologická | 31 196 | 27 838 | 3 358 | 112% | 3 237 | 2 880 | 357 | 112% | 3 | 103% | 180 | 127 | 2 | 1 | 109 | 126 | 184 | 14 531 | 100% | 0 |
| 04 - I. chirurgická klinika | 16 784 | 15 948 | 836 | 105% | 1 793 | 1 700 | 93 | 105% | 12 | 126% | 95 | 66 | 10 | 9 | 71 | 102 | 69 | 8 505 | 100% | 0 |
| 05 - II. chirurgická klinika - cévně-transplantační | 8 186 | 7 860 | 326 | 104% | 852 | 825 | 27 | 103% | -1 | 96% | 40 | 39 | 0 | 0 | 35 | 31 | 42 | 4 005 | 100% | 0 |
| 06 - Neurochirurgická klinika | 8 433 | 7 167 | 1 266 | 118% | 1 047 | 915 | 132 | 114% | 6 | 117% | 46 | 74 | 3 | 3 | 60 | 55 | 30 | 3 560 | 100% | 0 |
| 07 - Klinika anesteziologie, resuscitace a intenzivní medicíny | 20 879 | 19 748 | 1 131 | 106% | 2 007 | 2 019 | -12 | 99% | 6 | 109% | 115 | 103 | 6 | 2 | 93 | 83 | 108 | 10 412 | 100% | 0 |
| 08 - Porodnicko-gynekologická klinika | 18 769 | 21 681 | -2 912 | 87% | 2 066 | 2 486 | -420 | 83% | -16 | 80% | 76 | 96 | 11 | 16 | 72 | 92 | 93 | 13 888 | 127% | 162 |
| 09 - Novorozenecké oddělení | 1 416 | 1 474 | -58 | 96% | 190 | 171 | 19 | 111% | 4 | 187% | 1 | 3 | 1 | 16 | 14 | 13 | 10 | 776 | 108% | 4 |
| 10 - Dětská klinika | 33 539 | 30 103 | 3 436 | 111% | 2 760 | 2 421 | 339 | 114% | 15 | 115% | 204 | 178 | 40 | 39 | 93 | 128 | 123 | 16 662 | 100% | 0 |
| 11 - Ortopedická klinika | 27 580 | 23 417 | 4 163 | 118% | 2 313 | 2 324 | -11 | 100% | -14 | 82% | 104 | 160 | 6 | 3 | 36 | 84 | 35 | 12 944 | 100% | 0 |
| 12 - Urologická klinika | 24 075 | 24 549 | -474 | 98% | 2 589 | 2 496 | 93 | 104% | 9 | 110% | 153 | 146 | 1 | 1 | 134 | 131 | 151 | 13 160 | 104% | 27 |
| 13 - Otolaryngologická klinika | 32 274 | 24 689 | 7 585 | 131% | 3 169 | 2 672 | 497 | 119% | 32 | 137% | 166 | 139 | 69 | 62 | 126 | 128 | 150 | 11 150 | 100% | 0 |
| 14 - Oční klinika | 29 625 | 26 781 | 2 844 | 111% | 3 179 | 3 040 | 139 | 105% | 6 | 106% | 152 | 155 | 18 | 25 | 133 | 116 | 164 | 13 683 | 100% | 0 |
| 15 - Oddělení alergologie a kl. imun. | 17 218 | 15 979 | 1 239 | 108% | 1 893 | 1 545 | 348 | 123% | 15 | 128% | 86 | 90 | 0 | 0 | 110 | 117 | 72 | 8 792 | 100% | 0 |
| 16 - Klinika plicních nemocí a tuberkulózy | 20 278 | 19 231 | 1 047 | 105% | 2 440 | 2 024 | 416 | 121% | 12 | 118% | 124 | 122 | 0 | 2 | 83 | 124 | 117 | 9 654 | 100% | 0 |
| 17 - Neurologická klinika | 14 465 | 15 736 | -1 271 | 92% | 1 550 | 1 644 | -94 | 94% | 14 | 137% | 110 | 87 | 0 | 0 | 37 | 96 | 46 | 9 478 | 115% | 71 |
| 18 - Klinika psychiatrie | 12 926 | 10 998 | 1 928 | 118% | 1 666 | 1 369 | 297 | 122% | 18 | 140% | 102 | 96 | 9 | 4 | 56 | 74 | 100 | 6 064 | 100% | 0 |
| 19 - Klinika pracovního lékařství | 10 319 | 12 677 | -2 358 | 81% | 1 126 | 1 077 | 49 | 105% | 14 | 142% | 78 | 76 | 0 | 0 | 48 | 55 | 66 | 6 440 | 158% | 131 |
| 20 - Klinika chorob kožních a pohlavních | 27 785 | 24 886 | 2 899 | 112% | 2 879 | 2 530 | 349 | 114% | 13 | 117% | 166 | 140 | 3 | 6 | 91 | 94 | 107 | 13 194 | 100% | 0 |
| 21 - Onkologická klinika | 48 506 | 39 024 | 9 482 | 124% | 5 463 | 4 463 | 1 000 | 122% | 49 | 132% | 300 | 257 | 4 | 9 | 276 | 276 | 288 | 19 946 | 100% | 0 |
| 22 - Klinika nukleární medicíny | 1 765 | 2 036 | -271 | 87% | 48 | 232 | -184 | 21% | -7 | 15% | 2 | 3 | 0 | 0 | 0 | 3 | 1 | 1 489 | 122% | 16 |
| 25 - Klinika ústní, čelistní a obličejové chirurgie | 24 202 | 27 348 | -3 146 | 88% | 2 213 | 3 445 | -1 232 | 64% | -37 | 65% | 73 | 83 | 51 | 54 | 77 | 62 | 67 | 17 574 | 122% | 175 |
| 26 - Oddělení rehabilitace | 25 749 | 22 454 | 3 295 | 115% | 3 036 | 2 760 | 276 | 110% | 21 | 125% | 147 | 166 | 1 | 18 | 151 | 131 | 130 | 11 966 | 100% | 0 |
| 27 - Klinika tělovýchovného lékařství a kardiiovaskulární rehabilitace | 16 862 | 14 796 | 2 066 | 114% | 2 021 | 1 800 | 221 | 112% | 30 | 163% | 118 | 112 | 0 | 0 | 83 | 124 | 109 | 7 185 | 100% | 0 |
| 28 - Ústav lékařské genetiky | 4 322 | 5 119 | -797 | 84% | 588 | 477 | 111 | 123% | 1 | 108% | 16 | 10 | 0 | 0 | 23 | 25 | 16 | 2 862 | 139% | 45 |
| 29 - Oddělení plastické a estetické chirurgie | 9 625 | 10 143 | -518 | 95% | 902 | 1 085 | -183 | 83% | -5 | 89% | 83 | 42 | 0 | 0 | 47 | 52 | 43 | 5 749 | 110% | 29 |
| 30 - Oddělení geriatrické | 1 557 | 1 749 | -192 | 89% | 179 | 192 | -13 | 93% | -2 | 64% | 2 | 10 | 0 | 0 | 5 | 5 | 5 | 1 050 | 122% | 11 |
| 31 - Traumatologická klinika | 11 548 | 12 786 | -1 238 | 90% | 1 412 | 1 553 | -141 | 91% | -3 | 95% | 68 | 61 | 1 | 1 | 86 | 48 | 73 | 7 854 | 119% | 69 |
| 32 - Hemato-onkologická klinika | 17 733 | 17 162 | 571 | 103% | 1 981 | 1 939 | 42 | 102% | -0 | 100% | 89 | 95 | 0 | 0 | 79 | 91 | 108 | 8 673 | 100% | 0 |
| 33 - Oddělení klinické biochemie | 894 | 780 | 114 | 115% | 100 | 34 | 66 | 294% | 2 | 238% | 4 | 10 | 0 | 0 | 0 | 1 | 4 | 425 | 100% | 0 |
| 35 - Transfúzní oddělení | 274 | 149 | 125 | 184% | 27 | 25 | 2 | 108% | -0 | 67% | 1 | 0 | 0 | 0 | 2 | 0 | 1 | 64 | 100% | 0 |
| 36 - Oddělení klinické logopedie | 516 | 336 | 180 | 154% | 71 | 45 | 26 | 158% | 2 | 271% | 5 | 2 | 0 | 0 | 2 | 6 | 4 | 194 | 100% | 0 |
| 39 - Oddělení klinické psychologie | 5 068 | 4 427 | 641 | 114% | 565 | 463 | 102 | 122% | -1 | 96% | 21 | 23 | 0 | 18 | 20 | 23 | 22 | 2 171 | 100% | 0 |
| 43 - Ústav farmakologie | 214 | 220 | -6 | 97% | 23 | 35 | -12 | 66% | -0 | 75% | 1 | 1 | 0 | 0 | 1 | 0 | 0 | 135 | 105% | 1 |
| 45 - Sociální oddělení | 1 247 | 1 099 | 148 | 113% | 159 | 134 | 25 | 119% | 2 | 154% | 5 | 6 | 0 | 0 | 9 | 7 | 10 | 578 | 100% | 0 |
| 50 - Kardiologická klinika | 5 926 | 3 967 | 1 959 | 149% | 752 | 503 | 249 | 150% | 8 | 147% | 38 | 37 | 5 | 4 | 34 | 20 | 28 | 2 303 | 100% | 0 |
| 52 - Klinika infekčního lékařství | 316 | 0 | 316 | 0% | 49 | 0 | 49 | 0% | 0 | 0% | 1 | 0 | 0 | 0 | 0 | 2 | 0 | 0 | 0% | 0 |
| 60 - Oddělení urgentního příjmu | 43 410 | 40 690 | 2 720 | 107% | 5 887 | 5 182 | 705 | 114% | 10 | 105% | 155 | 198 | 207 | 210 | 169 | 160 | 187 | 20 278 | 100% | 0 |
| Okčovací centrum | 469 | 577 | -108 | 81% | 0 | 0 | 0 | 0% | 0 | 0% | 0 | 0 | 0 | 0 | 0 | 0 | 0 | 108 | 0% | 6 |

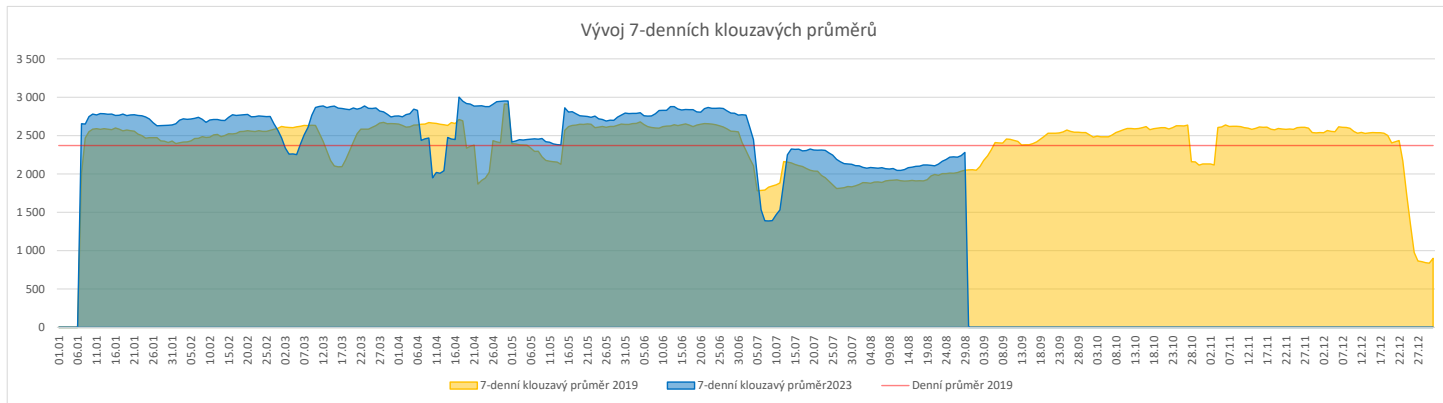
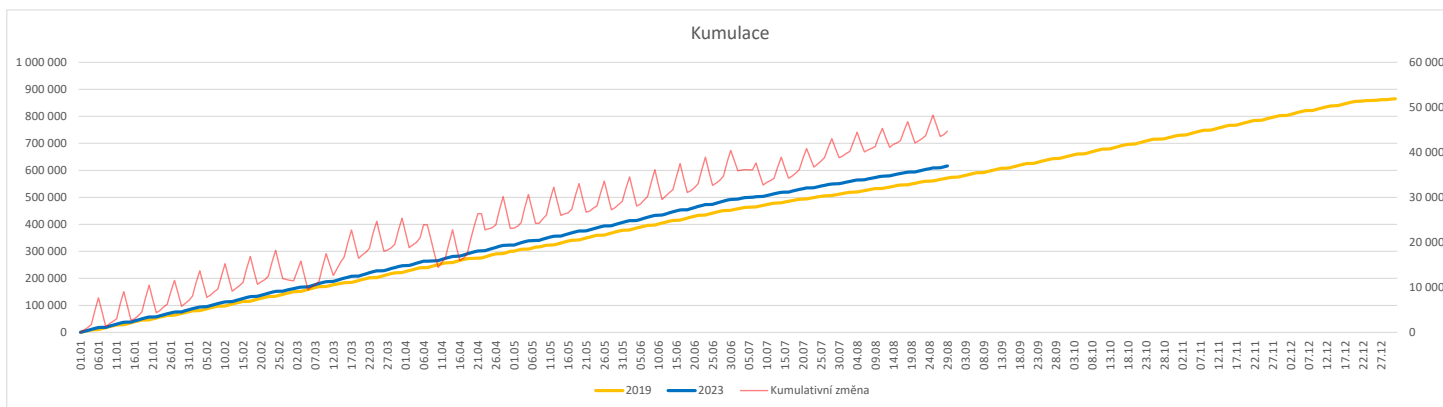
Legenda:

Denní report počtu ambulantních vyšetření obsahuje všechny ambulantně ošetřené rodná čísla v daný den na konkrétní klinice.

Kumulativní počet ambulantních vyšetření od začátku roku je srovnáván se stejným obdobím referenčního roku. Ve stejné logice je srovnáván kumulativní počet posledních 30 dnů.

Ukazatel Pr7d23/Pr7d19: průměrný počet ambulantně vyšetřených pacientů za posledních 7 dní je srovnán se 7-denním průměrem referenčního roku 2019.

Ukazatel 'Referenční cíl' do konce roku: vyjadřuje počet ambulantně vyšetřených pacientů, který je nutno splnit do konce roku 2023 pro dosažení produkce referenčního roku 2019. Pokud byl vykázan v aktuálním roce do dne reportu vyšší objem péče, zůstává 'Referenční cíl' shodný s výkonností referenčního roku.

Referenční cíl se může lišit od 'produkčního cíle', který je uveden v měsíčním reportingu a reflektuje výsledky jednání hospodářských schůzek.

Ukazatel Týdenní navýšení: Navýšení týdenního počtu ambulantních vyšetření ve zbývajícím období do konce roku ke splnění 'Referenčního cíle'.

Poznámka:

07 - Klinika anesteziologie, resuscitace a intenzivní medicíny

V počtech ambulantních vyšetření jsou v roce 2019 započítáni pacienti z kliniky 59 - Oddělení intenzivní péče chirurgických oborů

60 - Oddělení urgentního příjmu

V počtech ambulantních vyšetření nejsou započítány vyšetření na pracovištích Antigenní testy a Odběrové místo.

Vývoj počtu laboratorních výkonů evidovaných v OpenLIMS a žádanků evidovaných v LIMS (RČ/den/klinika) k datu 29.08.2023

| | Od počátku roku | | | Období posledních 30 dnů | | | Posledních 7 dní do 29.08.2023 | | | | | | | Referenční cíl do konce roku | Týdenní navýšení | |
|--|-----------------|----------------|--------------------|--------------------------|---------------|-------------------|--------------------------------|--------------|--------------|------------|--------------|--------------|--------------|------------------------------|--------------------|----------|
| | 2023 | 2019 | 2023/2019 | 2023 | 2019 | 2023/2019 | Pr7d23/Pr7d19 | Út 29 | Po 28 | Ne 27 | So 26 | Pa 25 | Čt 24 | | | St 23 |
| FNOL CELKEM | 481 384 | 448 852 | 32 532 107% | 54 523 | 51 797 | 2 726 105% | 192 111% | 2 415 | 1 643 | 628 | 1 324 | 2 196 | 2 410 | 2 611 | 242 543 83% | 0 |
| 28 - Ústav lékařské genetiky | 2 004 | 1 689 | 315 119% | 217 | 161 | 56 135% | 0 106% | 5 | 5 | 0 | 0 | 6 | 9 | 10 | 665 100% | 0 |
| 32 - Hemato-onkologická klinika | 167 929 | 154 606 | 13 323 109% | 19 341 | 18 255 | 1 086 106% | 31 105% | 824 | 882 | 220 | 251 | 768 | 789 | 842 | 80 229 100% | 0 |
| 33 - Oddělení klinické biochemie | 231 755 | 219 136 | 12 619 106% | 25 398 | 25 047 | 351 101% | 113 114% | 1 213 | 263 | 292 | 954 | 1 083 | 1 152 | 1 345 | 116 386 100% | 0 |
| 35 - Transfuzní oddělení | 15 155 | 15 480 | -325 98% | 1 807 | 1 816 | -9 100% | 1 102% | 51 | 61 | 72 | 53 | 71 | 80 | 57 | 8 207 104% | 19 |
| 38 - Ústav soudního lékařství a medicínského práva | 2 829 | 2 157 | 672 131% | 300 | 296 | 4 101% | -1 95% | 0 | 44 | 0 | 0 | 2 | 33 | 39 | 1 246 100% | 0 |
| 40 - Ústav mikrobiologie | 61 712 | 55 784 | 5 928 111% | 7 460 | 6 222 | 1 238 120% | 47 123% | 322 | 388 | 44 | 66 | 266 | 347 | 318 | 27 392 100% | 0 |

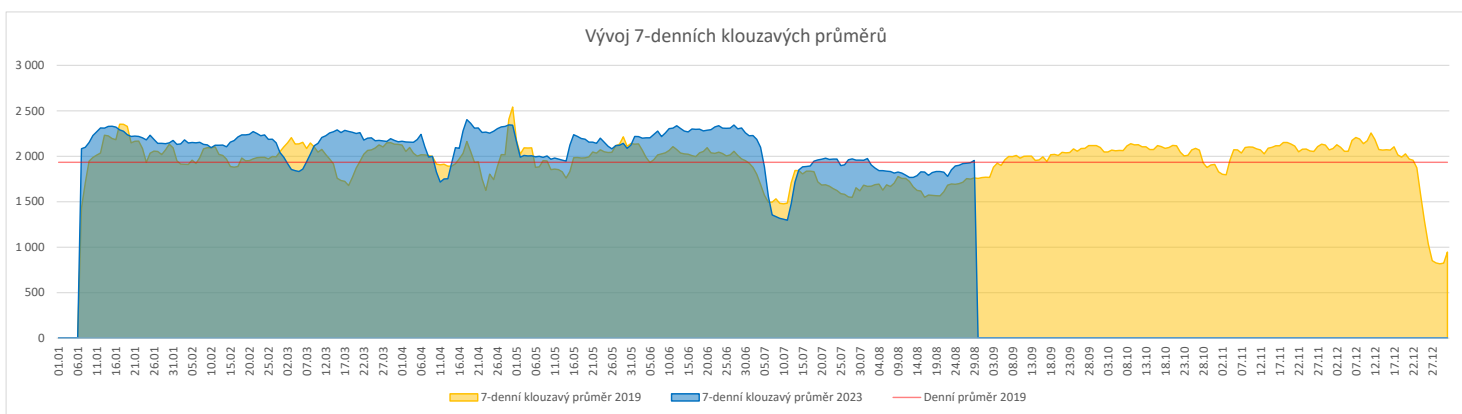
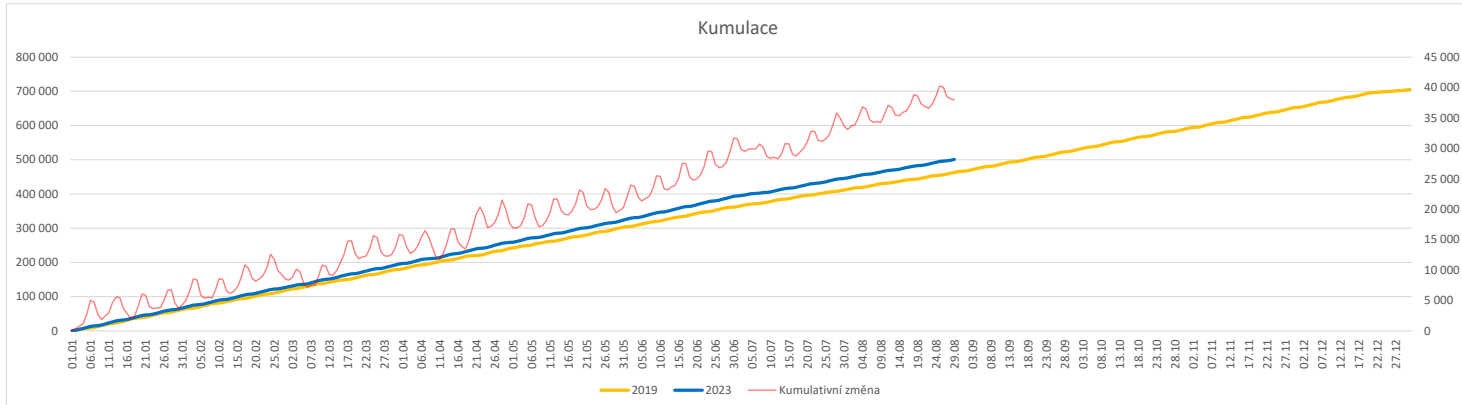
Legenda:

Denní report obsahuje množství laboratorních výkonů ve vyjádření RČ/den/klinika evidovaných v systému OpenLIMS.

U klinik 28 a 40 jsou zdrojem obdržené žádanky ve vyjádření RČ/den/klinika evidovaných v systému LIMS.

Kumulativní počet laboratorních výkonů od začátku roku je srovnáván se stejným obdobím referenčního roku. Ve stejné logice je srovnáván kumulativní počet posledních 30 dnů.

Ukazatel Pr7d23/Pr7d19: průměrný počet laboratorních výkonů za posledních 7 dní je srovnán se 7-denním průměrem referenčního roku 2019.

Ukazatel 'Referenční cíl' do konce roku: vyjadřuje počet laboratorních výkonů, který je nutno splnit do konce roku 2023 pro dosažení produkce referenčního roku 2019. Pokud byl vykázan v aktuálním roce do dne reportu vyšší objem péče, zůstává 'Referenční cíl' shodný s výkonností referenčního roku.

Referenční cíl se může lišit od 'produkčního cíle', který je uveden v měsíčním reportingu a reflektuje výsledky jednání hospodářských schůzek.

Ukazatel Týdenní navýšení: Navýšení týdenního počtu laboratorních výkonů ve zbývajícím období do konce roku ke splnění 'Referenčního cíle'.

Vývoj počtu RDG vyšetření (RČ/den/klinika) k datu 29.08.2023

| | Od počátku roku | | | Období posledních 30 dnů | | | Posledních 7 dní do 29.08.2023 | | | | | | | Referenční cíl do konce roku | Týdenní navýšení | |
|---------------------------------|-----------------|---------------|-------------------|--------------------------|---------------|-----------------|--------------------------------|------------|------------|------------|------------|------------|------------|------------------------------|--------------------|----------|
| | 2023 | 2019 | 2023/2019 | 2023 | 2019 | 2023/2019 | Pr7d23/Pr7d19 | Út 29 | Po 28 | Ne 27 | So 26 | Pa 25 | Čt 24 | | | St 23 |
| FNOL CELKEM | 95 482 | 91 702 | 3 780 104% | 10 948 | 10 969 | -21 100% | 6 102% | 480 | 488 | 142 | 135 | 399 | 427 | 447 | 47 171 100% | 0 |
| 22 - Klinika nukleární medicíny | 6 367 | 6 903 | -536 92% | 701 | 834 | -133 84% | -0 99% | 38 | 43 | 0 | 0 | 33 | 31 | 39 | 3 910 116% | 30 |
| 34 - Radiologická klinika | 89 115 | 84 799 | 4 316 105% | 10 247 | 10 135 | 112 101% | 6 102% | 442 | 445 | 142 | 135 | 366 | 396 | 408 | 43 797 100% | 0 |

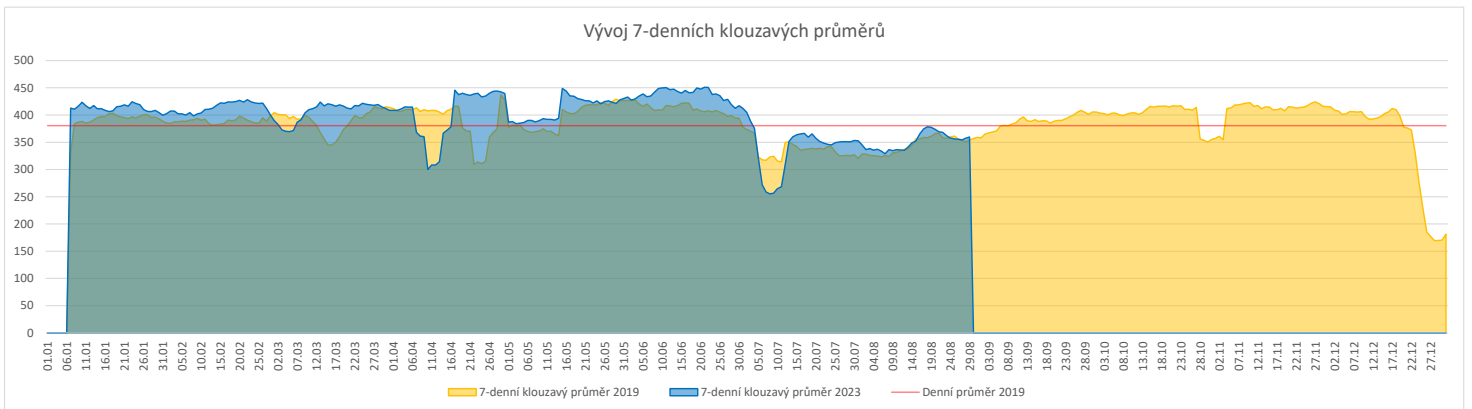
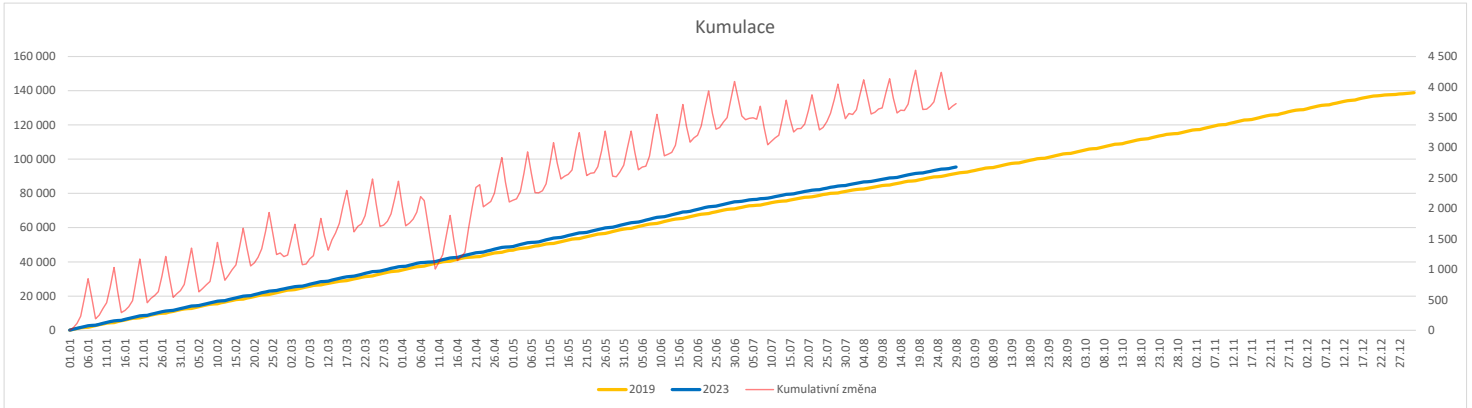
Legenda:

Denní report obsahuje množství RDG výkonů ve vyjádření RČ/den/klinika.

Kumulativní počet RDG výkonů od začátku roku je srovnáván se stejným obdobím referenčního roku. Ve stejné logice je srovnáván kumulativní počet posledních 30 dní.

Ukazatel Pr7d23/Pr7d19: průměrný počet RDG výkonů za posledních 7 dní je srovnán se 7-denním průměrem referenčního roku 2019.

Ukazatel 'Referenční cíl' do konce roku: vyjadřuje počet RDG výkonů, který je nutno splnit do konce roku 2023 pro dosažení produkce referenčního roku 2019. Pokud byl vykázan v aktuálním roce do dne reportu vyšší objem péče, zůstává 'Referenční cíl' shodný s výkonností referenčního roku.

Referenční cíl se může lišit od 'produkčního cíle', který je uveden v měsíčním reportingu a reflektuje výsledky jednání hospodářských schůzek.

Ukazatel Týdenní navýšení: Navýšení týdenního počtu RDG výkonů ve zbývajícím období do konce roku ke splnění 'Referenčního cíle'.

Poznámka:

34 - Radiologická klinika

V počtech RDG vyšetření nejsou započítána mamografická vyšetření.

Využití operačních sálů dětské kliniky dle operujících klinik k datu 29.08.2023

| | Od počátku roku | | | | Období posledních 30 dnů | | | | Posledních 7 dní od do 29.08.2023 | | | | | | | Referenční cíl do konce roku | Týdenní navýšení | | | |
|---|-----------------|--------------|------------|-------------|--------------------------|-----------|-----------|-------------|-----------------------------------|------------|----------|-----------|----------|----------|----------|------------------------------|------------------|------------|-------------|----------|
| | 2023 | 2019 | 2023/2019 | % | 2023 | 2019 | 2023/2019 | % | Pr7d/Pr7d | Út 29 | Po 28 | Ne 27 | So 26 | Pa 25 | Čt 24 | | | St 23 | | |
| | 1 | 1 | 121 | 111% | 61 | 58 | 3 | 105% | -9 | 78% | 9 | 10 | 0 | 0 | 0 | | | 10 | 3 | 391 |
| FNOL CELKEM | 1 239 | 1 118 | 121 | 111% | 61 | 58 | 3 | 105% | -9 | 78% | 9 | 10 | 0 | 0 | 0 | 10 | 3 | 391 | 100% | 0 |
| 04 - I. chirurgická klinika | 197 | 211 | -14 | 93% | 15 | 7 | 8 | 214% | 4 | 122% | 5 | 0 | 0 | 0 | 0 | 6 | 0 | 95 | 117% | 1 |
| 05 - II. chirurgická klinika - cévně-transplantační | 3 | 12 | -9 | 25% | 0 | 2 | -2 | 0% | -1 | 0% | 0 | 0 | 0 | 0 | 0 | 0 | 0 | 15 | 250% | 1 |
| 06 - Neurochirurgická klinika | 0 | 0 | 0 | 0% | 0 | 0 | 0 | 0% | 0 | 0% | 0 | 0 | 0 | 0 | 0 | 0 | 0 | 0 | 0% | 0 |
| 08 - Porodnicko-gynekologická klinika | 0 | 0 | 0 | 0% | 0 | 0 | 0 | 0% | 0 | 0% | 0 | 0 | 0 | 0 | 0 | 0 | 0 | 0 | 0% | 0 |
| 10 - Dětská klinika | 238 | 226 | 12 | 105% | 9 | 15 | -6 | 60% | -3 | 75% | 0 | 0 | 0 | 0 | 0 | 0 | 3 | 92 | 100% | 0 |
| 11 - Ortopedická klinika | 63 | 22 | 41 | 286% | 1 | 1 | 0 | 100% | -1 | 0% | 0 | 0 | 0 | 0 | 0 | 0 | 0 | 28 | 100% | 0 |
| 12 - Urologická klinika | 271 | 279 | -8 | 97% | 21 | 15 | 6 | 140% | 0 | 67% | 4 | 0 | 0 | 0 | 0 | 4 | 0 | 108 | 108% | 1 |
| 13 - Otolaryngologická klinika | 328 | 242 | 86 | 136% | 0 | 12 | -12 | 0% | -12 | 0% | 0 | 0 | 0 | 0 | 0 | 0 | 0 | 32 | 100% | 0 |
| 14 - Oční klinika | 55 | 41 | 14 | 134% | 6 | 0 | 6 | 0% | 6 | 120% | 0 | 6 | 0 | 0 | 0 | 0 | 0 | 23 | 100% | 0 |
| 25 - Klinika ústní, čelistní a obličejové chirurgie | 1 | 4 | -3 | 25% | 0 | 0 | 0 | 0% | 0 | 0% | 0 | 0 | 0 | 0 | 0 | 0 | 0 | 3 | 0% | 1 |
| 29 - Oddělení plastické a estetické chirurgie | 56 | 62 | -6 | 90% | 9 | 5 | 4 | 180% | 3 | 0% | 0 | 4 | 0 | 0 | 0 | 0 | 0 | 17 | 155% | 1 |
| 31 - Traumatologická klinika | 25 | 19 | 6 | 132% | 0 | 1 | -1 | 0% | -1 | 0% | 0 | 0 | 0 | 0 | 0 | 0 | 0 | 18 | 100% | 0 |
| 47 - Centrální operační sály | 2 | 0 | 2 | 0% | 0 | 0 | 0 | 0% | 0 | 0% | 0 | 0 | 0 | 0 | 0 | 0 | 0 | 0 | 0% | 0 |
| 50 - Kardiologická klinika | 0 | 0 | 0 | 0% | 0 | 0 | 0 | 0% | 0 | 0% | 0 | 0 | 0 | 0 | 0 | 0 | 0 | 0 | 0% | 0 |

