

|                                    | Od počátku roku |        |           |      | Období posledních 30 dnů |       |           |      | Posledních 7 dní od do 30.09.2023 |       |       |       |       |       |       | Referenční cíl do konce roku | Týdenní navýšení |        |      |   |
|------------------------------------|-----------------|--------|-----------|------|--------------------------|-------|-----------|------|-----------------------------------|-------|-------|-------|-------|-------|-------|------------------------------|------------------|--------|------|---|
|                                    | 2023            | 2019   | 2023/2019 | 101% | 2023                     | 2019  | 2023/2019 | 98%  | Pr7d23/Pr7d19                     | So 30 | Pa 29 | Čt 28 | St 27 | Út 26 | Po 25 |                              |                  | Ne 24  |      |   |
| Pacienti přijatí k hospitalizaci   | 3 506           | 3 456  | 50        | 101% | 416                      | 424   | -8        | 98%  | 0                                 | 102%  | 4     | 10    | 16    | 13    | 17    | 17                           | 17               | 1 148  | 100% | 0 |
| Počty operací celkem (pouze MEDIX) | 1 461           | 1 299  | 162       | 112% | 211                      | 171   | 40        | 123% | -0                                | 102%  | 0     | 0     | 0     | 0     | 0     | 0                            | 0                | 461    | 100% | 0 |
| - provedené externí klinikou       | 1 190           | 1 038  | 152       | 115% | 185                      | 137   | 48        | 135% | -0                                | 92%   | 0     | 9     | 0     | 4     | 9     | 11                           | 0                | 370    | 100% | 0 |
| - provedené vlastní klinikou       | 271             | 261    | 10        | 104% | 26                       | 34    | -8        | 76%  | 0                                 | 129%  | 0     | 0     | 0     | 8     | 0     | 1                            | 0                | 91     | 100% | 0 |
| Počet ambulturních vyšetření       | 38 090          | 34 156 | 3 934     | 112% | 4 402                    | 3 958 | 444       | 111% | -13                               | 90%   | 23    | 85    | 27    | 188   | 228   | 208                          | 50               | 12 609 | 100% | 0 |

**Pacienti přijatí k hospitalizaci**

**Počty provedených operací (vlastní klinikou)**

## Počty provedených operací (externí klinikou)

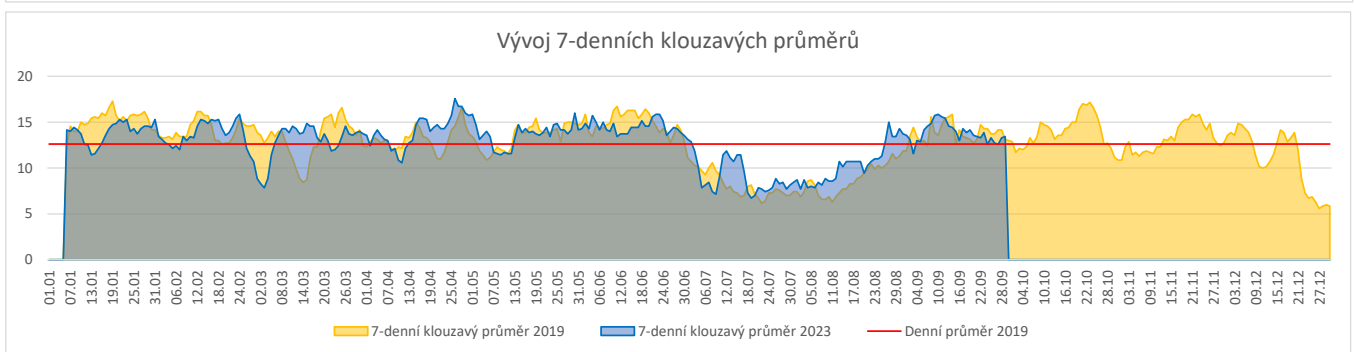
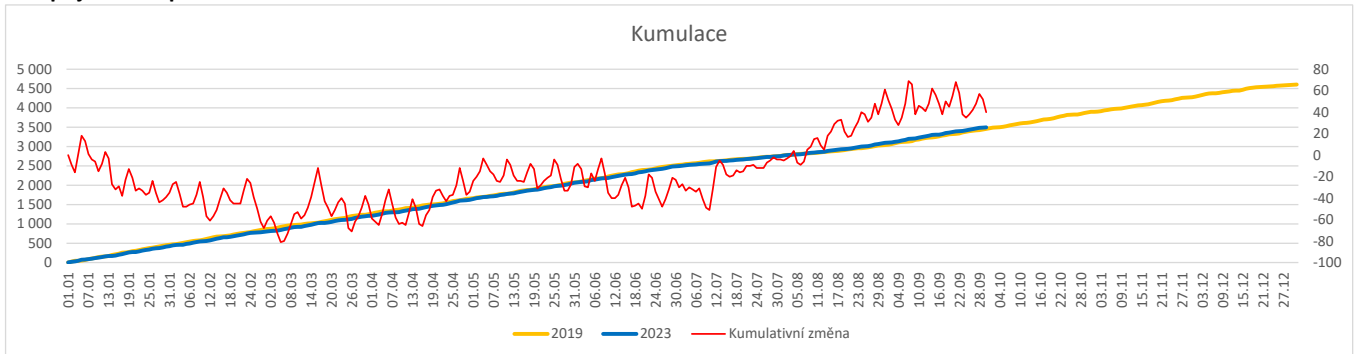
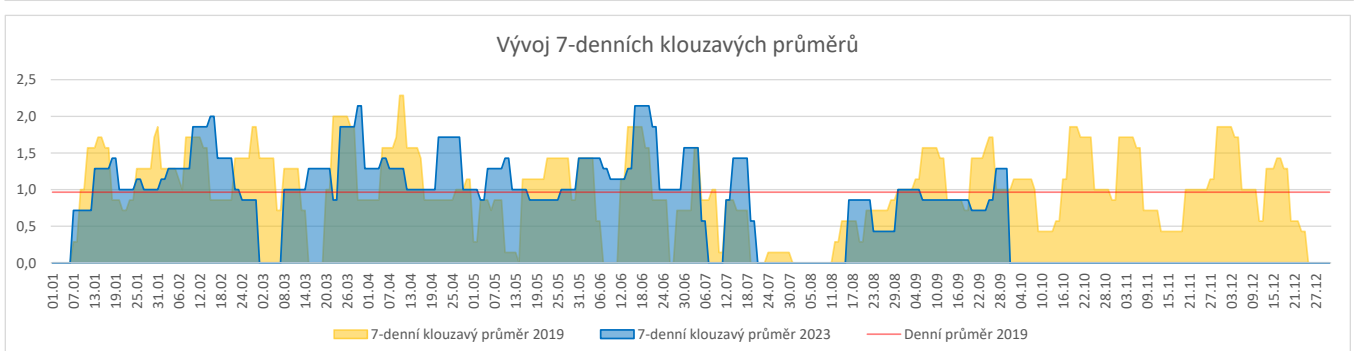
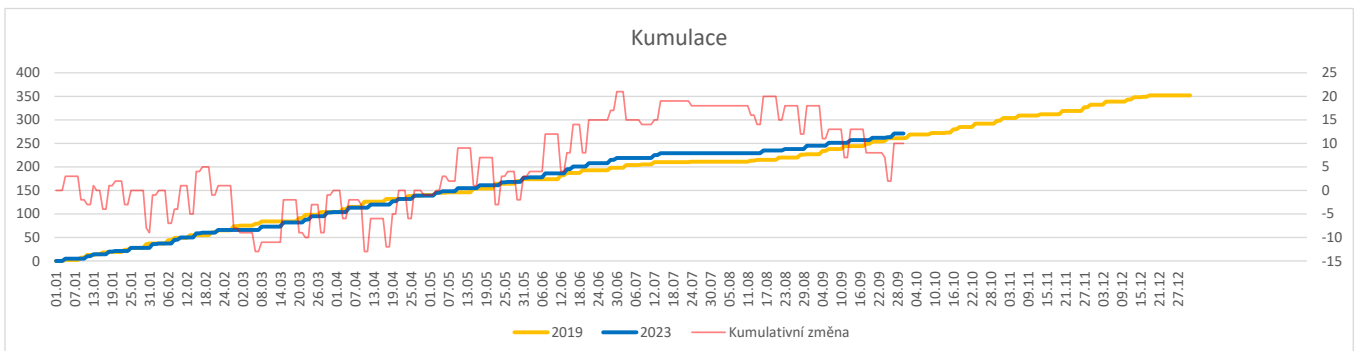
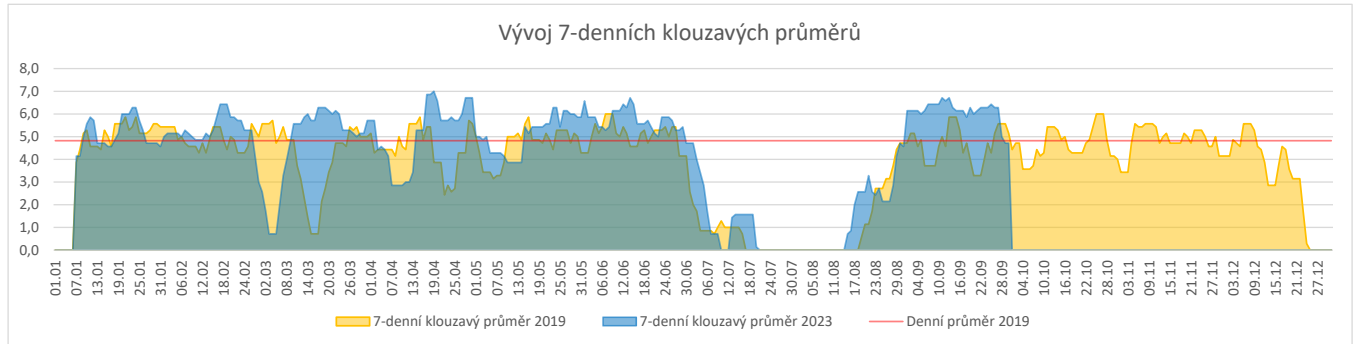
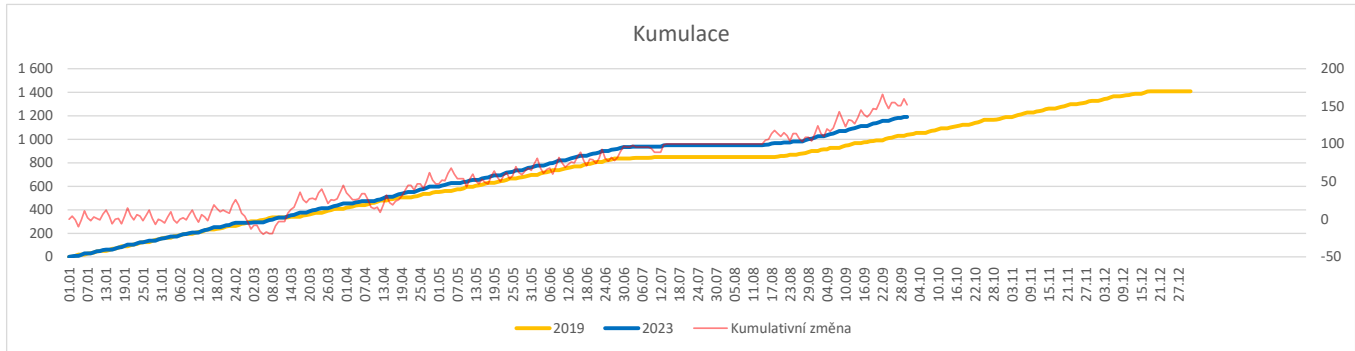

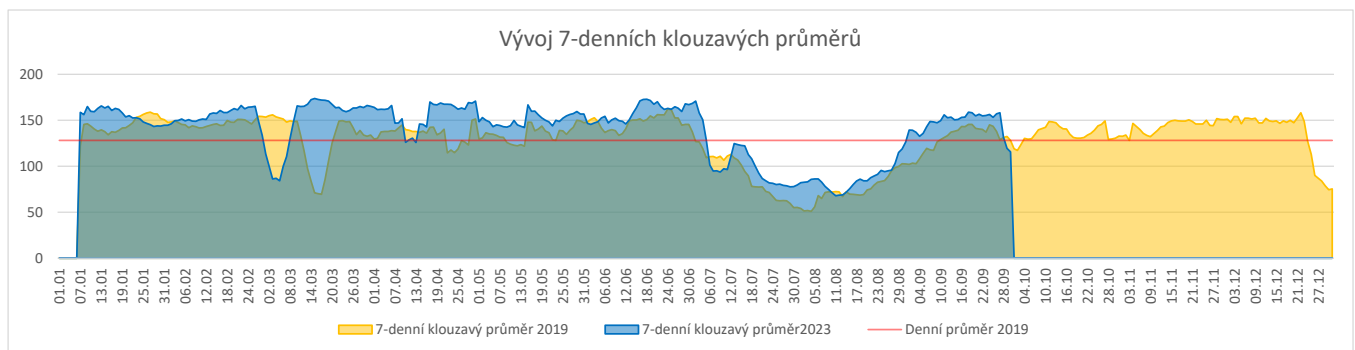
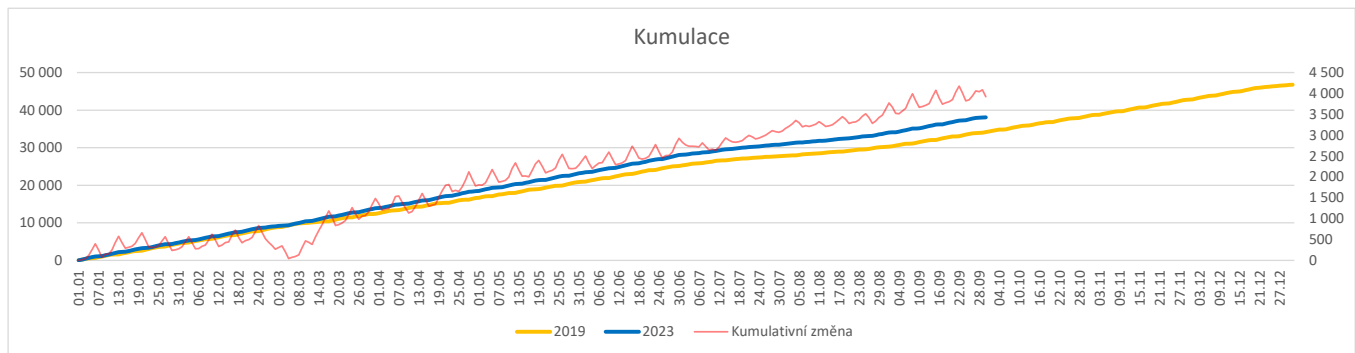
## Počty ambulantních vyšetření



### Hospitalizace:

Denní report počtu pacientů přijatých k hospitalizaci čerpá z chorobopisů MEDEA.

Na úrovni kliniky obsahuje veškeré příjmy na lůžko dotčené kliniky, včetně hospitalizací přeložených z jiných klinik (ne však příjmy z jiných středisek v rámci dané kliniky).

Ukazatel Pr7d23/Pr7d19: průměrný počet pacientů přijatých k hospitalizaci za posledních 7 dní aktuálního období je srovnán se 7-denním průměrem referenčního roku 2019.

Ukazatel 'Referenční cíl' do konce roku: vyjadřuje počet pacientů přijatých k hospitalizaci, který je nutno splnit do konce roku 2023 pro dosažení produkce referenčního roku 2019.

Referenční cíl se může lišit od 'produkčního cíle', který je uveden v měsíčním reportingu a reflektuje výsledky jednání hospodářských schůzek.

Ukazatel Týdenní navýšení: Navýšení týdenního počtu přijatých pacientů k hospitalizaci ve zbývajícím období do konce roku ke splnění 'Referenčního cíle'.

### Operace:

Denní report počtu operací obsahuje všechny uvedeným oddělením prováděné operace v daný den na sálech, které jsou evidované v MEDIX.

Ukazatel Pr7d23/Pr7d19: průměrný počet operací za posledních 7 dní je srovnán se 7-denním průměrem referenčního roku 2019.

Ukazatel 'Referenční cíl' do konce roku: vyjadřuje počet operací, který je nutno splnit do konce roku 2023 pro dosažení produkce referenčního roku 2019. Pokud byl vykázan v Referenční cíl se může lišit od 'produkčního cíle', který je uveden v měsíčním reportingu a reflektuje výsledky jednání hospodářských schůzek.

Ukazatel Týdenní navýšení: Navýšení týdenního počtu operací ve zbývajícím období do konce roku ke splnění 'Referenčního cíle'.

**Ambulantní vyšetření:**

Denní report počtu ambulantních vyšetření obsahuje všechny ambulantně ošetřená rodná čísla v daný den na konkrétní klinice.

Ukazatel Pr7d23/Pr7d19: průměrný počet ambulantně vyšetřených pacientů za posledních 7 dní je srovnán se 7-denním průměrem referenčního roku 2019.

Ukazatel 'Referenční cíl' do konce roku: vyjadřuje počet ambulantně vyšetřených pacientů, který je nutno splnit do konce roku 2023 pro dosažení produkce referenčního roku 2019.

Referenční cíl se může lišit od 'produkčního cíle', který je uveden v měsíčním reportingu a reflektuje výsledky jednání hospodářských schůzek.

Ukazatel Týdenní navýšení: Navýšení týdenního počtu ambulantních vyšetření ve zbývajícím období do konce roku ke splnění 'Referenčního cíle'.

### Využití operačních sálů dětské kliniky dle operujících klinik k datu 30.09.2023

|                                                     | Od počátku roku |              |            |             | Období posledních 30 dnů |            |           |             | Posledních 7 dní od do 30.09.2023 |             |          |          |          |           |          |           | Referenční cíl do konce roku | Týdenní navýšení |             |          |
|-----------------------------------------------------|-----------------|--------------|------------|-------------|--------------------------|------------|-----------|-------------|-----------------------------------|-------------|----------|----------|----------|-----------|----------|-----------|------------------------------|------------------|-------------|----------|
|                                                     | 2023            | 2019         | 2023/2019  |             | 2023                     | 2019       | 2023/2019 |             | Pr7d/Pr7d                         | So 30       | Pa 29    | Čt 28    | St 27    | Út 26     | Po 25    | Ne 24     |                              |                  |             |          |
|                                                     |                 |              |            |             |                          |            |           |             |                                   |             |          |          |          |           |          |           |                              |                  |             |          |
| <b>FNOL CELKEM</b>                                  | <b>1 461</b>    | <b>1 299</b> | <b>162</b> | <b>112%</b> | <b>211</b>               | <b>171</b> | <b>40</b> | <b>123%</b> | <b>14</b>                         | <b>150%</b> | <b>0</b> | <b>9</b> | <b>0</b> | <b>12</b> | <b>9</b> | <b>12</b> | <b>0</b>                     | <b>223</b>       | <b>100%</b> | <b>0</b> |
| 04 - I. chirurgická klinika                         | 224             | 242          | -18        | 93%         | 27                       | 31         | -4        | 87%         | -5                                | 500%        | 0        | 0        | 0        | 0         | 5        | 0         | 0                            | 70               | 135%        | 2        |
| 05 - II. chirurgická klinika - cévně-transplantační | 3               | 16           | -13        | 19%         | 0                        | 3          | -3        | 0%          | 0                                 | 0%          | 0        | 0        | 0        | 0         | 0        | 0         | 0                            | 16               | 533%        | 1        |
| 06 - Neurochirurgická klinika                       | 0               | 0            | 0          | 0%          | 0                        | 0          | 0         | 0%          | 0                                 | 0%          | 0        | 0        | 0        | 0         | 0        | 0         | 0                            | 0                | 0%          | 0        |
| 08 - Porodnicko-gynekologická klinika               | 0               | 0            | 0          | 0%          | 0                        | 0          | 0         | 0%          | 0                                 | 0%          | 0        | 0        | 0        | 0         | 0        | 0         | 0                            | 0                | 0%          | 0        |
| 10 - Dětská klinika                                 | 271             | 261          | 10         | 104%        | 26                       | 34         | -8        | 76%         | 2                                 | 113%        | 0        | 0        | 0        | 8         | 0        | 1         | 0                            | 58               | 100%        | 0        |
| 11 - Ortopedická klinika                            | 79              | 26           | 53         | 304%        | 13                       | 4          | 9         | 325%        | -1                                | 200%        | 0        | 0        | 0        | 2         | 0        | 0         | 0                            | 13               | 100%        | 0        |
| 12 - Urologická klinika                             | 325             | 321          | 4          | 101%        | 54                       | 38         | 16        | 142%        | -3                                | 73%         | 0        | 4        | 0        | 0         | 4        | 0         | 0                            | 60               | 100%        | 0        |
| 13 - Otolaryngologická klinika                      | 391             | 285          | 106        | 137%        | 63                       | 39         | 24        | 162%        | 3                                 | 275%        | 0        | 5        | 0        | 0         | 0        | 6         | 0                            | 7                | 100%        | 0        |
| 14 - Oční klinika                                   | 66              | 48           | 18         | 138%        | 11                       | 7          | 4         | 157%        | 5                                 | 500%        | 0        | 0        | 0        | 0         | 0        | 5         | 0                            | 18               | 100%        | 0        |
| 25 - Klinika ústní, čelistní a obličejové chirurgie | 1               | 4            | -3         | 25%         | 0                        | 0          | 0         | 0%          | 0                                 | 0%          | 0        | 0        | 0        | 0         | 0        | 0         | 0                            | 3                | 0%          | 1        |
| 29 - Oddělení plastické a estetické chirurgie       | 66              | 72           | -6         | 92%         | 10                       | 10         | 0         | 100%        | -4                                | 0%          | 0        | 0        | 0        | 0         | 0        | 0         | 0                            | 9                | 300%        | 1        |
| 31 - Traumatologická klinika                        | 33              | 24           | 9          | 138%        | 7                        | 5          | 2         | 140%        | 2                                 | 100%        | 0        | 0        | 0        | 2         | 0        | 0         | 0                            | 9                | 100%        | 0        |
| 47 - Centrální operační sály                        | 2               | 0            | 2          | 0%          | 0                        | 0          | 0         | 0%          | 0                                 | 0%          | 0        | 0        | 0        | 0         | 0        | 0         | 0                            | 0                | 0%          | 0        |
| 50 - Kardiologická klinika                          | 0               | 0            | 0          | 0%          | 0                        | 0          | 0         | 0%          | 0                                 | 0%          | 0        | 0        | 0        | 0         | 0        | 0         | 0                            | 0                | 0%          | 0        |

#### Kumulace

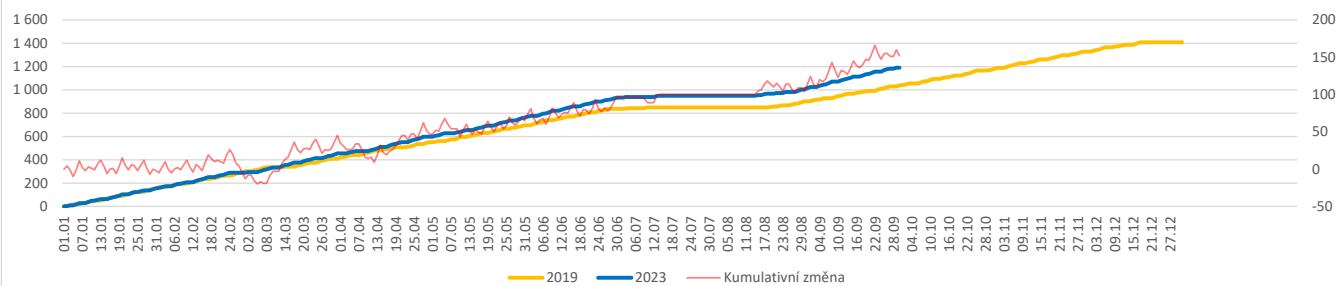

#### Vývoj 7-denních klouzavých průměrů

