

Útvar: **Oddělení nemocniční hygieny**

 Rok: **2023**

 Měsíc: **Prosinec**
**Celkové body + PMAT**

	2019	2021	2022	2023	Plán (1-12) 2023
Celkové body+pmat (tis.)	0	0	0	0	0
Meziroční změna abs.					Plnění abs.
Meziroční změna %					Plnění %

**Ambulantní body + PMAT**

	2019	2021	2022	2023	Plán (1-12) 2023
Amb. body + pmat (tis.)	0	0	0	0	0
Meziroční změna abs.					Plnění abs.
Meziroční změna %					Plnění %

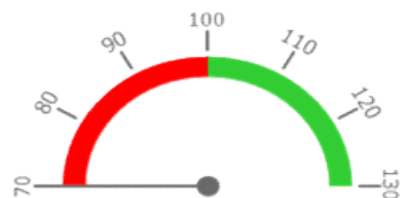
**Centrové léky + §16**

	2019	2021	2022	2023	Plán (1-12) 2023
Centrové léky (tis.CZK)	0	0	0	0	0
Meziroční změna abs.					Plnění abs.
Meziroční změna %					Plnění %

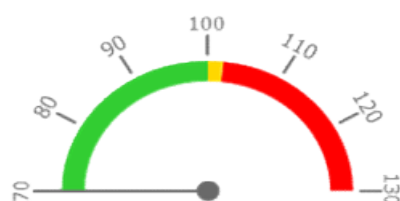
**Ostatní léky**

	2019	2021	2022	2023	Plán (1-12) 2023
Ostatní léky (tis.CZK)	0	0	0	0	0
Meziroční změna abs.					Plnění abs.
Meziroční změna %					Plnění %

**Zdravotnický materiál**

	2019	2021	2022	2023	Plán (1-12) 2023
Zdrav. materiál (tis.CZK)	56	57	47	40	40
Meziroční změna abs.		0	-10	-7	0 Plnění abs.
Meziroční změna %		100,4%	82,8%	84,5%	99,1% Plnění %



## REPORTING KLINIK za období 1-12/2023

Útvar: Oddělení nemocniční hygieny

Rok:

2023

Měsíc:

Prosinec

2019	2021	2022	2023	Plán 2023	2023 vs. 2022	v %	Skutečnost vs. Plán 2023	v %
------	------	------	------	-----------	---------------	-----	--------------------------	-----

## FINANCE

Náklady	4 052 640	4 838 144	4 911 368	5 279 968	4 968 382	368 599	107,51%	311 585	106,27%
<b>Náklady na spotřebu materiálu (včetně CL a §16)</b>	<b>249 168</b>	<b>215 143</b>	<b>195 826</b>	<b>207 737</b>	<b>227 159</b>	<b>11 911</b>	<b>106,08%</b>	<b>-19 422</b>	<b>91,45%</b>
Léky a léčiva (bez CL a §16)	0	0	0	0	0	0			
Krevní přípravky	0	0	0	0	0	0			
Zdravotnické prostředky	56 438	56 677	46 925	39 650	40 000	-7 275	84,50%	-350	99,13%
Potraviny	0	0	0	0	0	0			
Všeobecný materiál	191 073	149 433	147 327	166 585	183 329	19 258	113,07%	-16 744	90,87%
Náhradní díly	408	850	0	231	0	231			
DDHM a textil	1 249	8 183	1 574	1 271	3 831	-303	80,74%	-2 560	33,17%
Ostatní spotřeba (bez CL a §16)	0	0	0	0	0	0	-100,00%	0	10,00%
<b>Ostatní služby</b>	<b>119 852</b>	<b>166 155</b>	<b>277 317</b>	<b>368 011</b>	<b>287 663</b>	<b>90 694</b>	<b>132,70%</b>	<b>80 348</b>	<b>127,93%</b>
<b>Spotřeba energie</b>	<b>64 056</b>	<b>53 222</b>	<b>94 888</b>	<b>85 623</b>	<b>146 734</b>	<b>-9 265</b>	<b>90,24%</b>	<b>-61 111</b>	<b>58,35%</b>
<b>Osobní náklady</b>	<b>3 556 246</b>	<b>4 364 740</b>	<b>4 325 361</b>	<b>4 555 464</b>	<b>4 247 236</b>	<b>230 103</b>	<b>105,32%</b>	<b>308 228</b>	<b>107,26%</b>
Centrové léky dle NIS (sml. I nesml.)	0	0	0	0	0	0			
Centrové léky dle účetnictví	0	0	0	0	0	0			
§16 dle NIS (sml. I nesml.)	0	0	0	0	0	0			
§16 dle účetnictví	0	0	0	0	0	0			
CASH úhrady (bez tržeb od ZP za zdrav.péči, bonusů, FKSP, náhrady poj.)	0	0	1 488	1 488	1 386	0	100,00%	101	107,29%

## PRODUKCE

AMBULANTNÍ PÉČE									
<b>Ambulantní body</b>	0	0	0	0	0	0			
Počet ambulantních výkonů	0	0	0	0	0	0			
ZUM/ZULP v CZK	0	0	0	0	0	0			
Přímý materiál - PMAT	0	0	0	0	0	0			
<b>Hodnota ambulantní péče v CZK</b>	<b>0</b>	<b>0</b>	<b>0</b>	<b>0</b>	<b>0</b>	<b>0</b>			
Počet ambulantních návštěv (RČ/den)	0	0	0	0	0	0			
Počet ambulantních URČ	0	0	0	0	0	0			
Množství předepsané	0	0	0	0	0				
Množství zachycené	0	0	0	0	0				
<b>Záchyt receptů množstevně</b>									
Obrat předepsaný	0	0	0	0	0				
Obrat zachycený	0	0	0	0	0				
<b>Záchyt receptů obrátově</b>									
<b>Celkové body</b>	<b>0</b>	<b>0</b>	<b>0</b>	<b>0</b>	<b>0</b>	<b>0</b>			
Počet výkonů celkem	0	0	0	0	0	0			

## PERSONALISTIKA

ZAMĚSTNANCI - Přepočtený evidenční stav										
	Systemizace									
<b>CELKEM</b>	<b>4,0</b>	<b>4,0</b>	<b>3,8</b>	<b>3,8</b>	<b>4,0</b>	<b>4,0</b>	<b>0,2</b>	<b>105,26%</b>	<b>0,0</b>	<b>100,00%</b>
<b>Lékař</b>	<b>1,0</b>	<b>2,0</b>	<b>0,8</b>	<b>0,8</b>	<b>1,0</b>	<b>1,0</b>	<b>0,2</b>	<b>125,00%</b>	<b>0,0</b>	<b>100,00%</b>
Lékaři L1	0,0	0,0	0,0	0,0	0,0	0,0	0,0		0,0	
Lékaři L2	0,0	0,0	0,0	0,0	0,0	0,0	0,0		0,0	
Lékaři L3	1,0	2,0	0,8	0,8	1,0	1,0	0,2	125,00%	0,0	100,00%
Nelékařský zdravotnický pracovník	2,0	1,0	2,0	2,0	2,0	2,0	0,0	100,00%	0,0	100,00%
Farmaceut	0,0	0,0	0,0	0,0	0,0	0,0	0,0		0,0	
Jiný odborný pracovník - nezdravotník	0,0	0,0	0,0	0,0	0,0	0,0	0,0		0,0	
VŠ nelékař	1,0	1,0	1,0	1,0	1,0	1,0	0,0	100,00%	0,0	100,00%
THP	0,0	0,0	0,0	0,0	0,0	0,0	0,0		0,0	
Dělník	0,0	0,0	0,0	0,0	0,0	0,0	0,0		0,0	