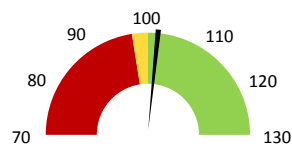
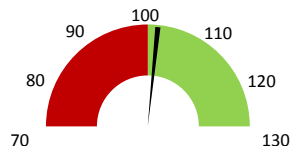

Celkové body

| | 2016 | Skutečnost od počátku roku (1-10) | | | | Plán (1-10) 2020 |
|----------------------------|--------------|-----------------------------------|---------------|---------------|---------------|---------------------|
| | | 2017 | 2018 | 2019 | 2020 | |
| Celkové body (tis.) | 9 256 | 9 650 | 10 024 | 10 828 | 10 201 | 10 024 |
| Meziroční změna abs. | | 394 | 374 | 804 | -627 | 177 Plnění abs. |
| Meziroční změna % | | ↑ 104,3% | ↑ 103,9% | ↑ 108,0% | ↓ 94,2% | ↑ 101,8% Plnění % |

Ambulantní body

| | 2016 | Skutečnost od počátku roku (1-10) | | | | Plán (1-10) 2020 |
|-------------------------|--------------|-----------------------------------|---------------|---------------|---------------|---------------------|
| | | 2017 | 2018 | 2019 | 2020 | |
| Amb. body (tis.) | 9 235 | 9 633 | 10 005 | 10 810 | 10 182 | 10 005 |
| Meziroční změna abs. | | 398 | 371 | 805 | -627 | 178 Plnění abs. |
| Meziroční změna % | | ↑ 104,3% | ↑ 103,9% | ↑ 108,0% | ↓ 94,2% | ↑ 101,8% Plnění % |

Centrové léky

| | 2016 | Skutečnost od počátku roku (1-10) | | | | Plán (1-10) 2020 |
|--------------------------------|----------|-----------------------------------|--------------|--------------|--------------|---------------------|
| | | 2017 | 2018 | 2019 | 2020 | |
| Centrové léky (tis.CZK) | 0 | 2 476 | 3 420 | 6 259 | 8 543 | 8 708 |
| Meziroční změna abs. | | | 945 | 2 839 | 2 284 | -166 Plnění abs. |
| Meziroční změna % | | | ↓ 38,2% | ↑ 183,0% | ↑ 136,5% | ↓ 98,1% Plnění % |

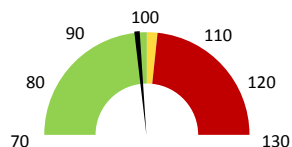
Ostatní léky

| | 2016 | Skutečnost od počátku roku (1-10) | | | | Plán (1-10) 2020 |
|-------------------------------|----------|-----------------------------------|--------------|--------------|--------------|---------------------|
| | | 2017 | 2018 | 2019 | 2020 | |
| Ostatní léky (tis.CZK) | 0 | 2 470 | 2 798 | 4 000 | 3 688 | 3 467 |
| Meziroční změna abs. | | | 329 | 1 201 | -311 | 221 Plnění abs. |
| Meziroční změna % | | | ↓ 13,3% | ↑ 142,9% | ↓ 92,2% | ↓ 106,4% Plnění % |

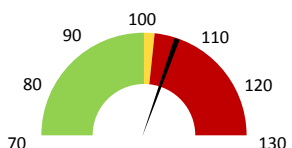
Zdravotnický materiál

| | 2016 | Skutečnost od počátku roku (1-10) | | | | Plán (1-10) 2020 |
|----------------------------------|----------|-----------------------------------|------------|------------|------------|---------------------|
| | | 2017 | 2018 | 2019 | 2020 | |
| Zdrav. materiál (tis.CZK) | 0 | 356 | 352 | 381 | 414 | 423 |
| Meziroční změna abs. | | | -4 | 29 | 33 | -10 Plnění abs. |
| Meziroční změna % | | | ↓ -1,3% | ↑ 108,3% | ↑ 108,6% | ↓ 97,7% Plnění % |

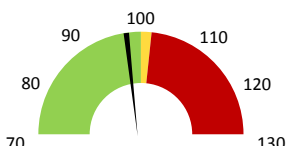

Útvar: **Oddělení alergologie a kl. imun.**

 Rok: **2020**

 Měsíc: **Říjen**

| 2018 | 2019 | 2020 | Plán 2020 | 2020 vs. 2019 | v % | Skutečnost vs. Plán 2020 | v % |
|------|------|------|-----------|---------------|-----|--------------------------|-----|
|------|------|------|-----------|---------------|-----|--------------------------|-----|

FINANCE

| Náklady | 19 751 828 | 24 804 502 | 29 019 120 | 28 074 208 | 4 214 618 | 116,99% | 944 912 | 103,37% |
|----------------------------------------------------------------------|-------------------|-------------------|-------------------|-------------------|------------------|----------------|-------------------|------------------|
| Náklady na spotřebu materiálu | 6 643 725 | 10 735 993 | 12 822 197 | 12 704 512 | 2 086 203 | 119,43% | 117 685 | 100,93% |
| Léka a léčiva (bez center a §16) | 2 798 380 | 3 999 614 | 3 688 304 | 3 522 578 | -311 311 | 92,22% | 165 726 | 104,70% |
| Krevní přípravky | 0 | 0 | 0 | 0 | 0 | | | |
| Zdravotnické prostředky | 351 750 | 380 770 | 413 669 | 423 258 | 32 899 | 108,64% | -9 588 | 97,73% |
| Potraviný | 0 | 0 | 0 | 0 | 0 | | | |
| Všeobecný materiál | 64 156 | 81 449 | 73 527 | 74 106 | -7 921 | 90,27% | -579 | 99,22% |
| Náhradní díly | 548 | 7 376 | 2 677 | 29 220 | -4 698 | 36,30% | -26 543 | 9,16% |
| DDHM a textil | 8 495 | 7 813 | 101 411 | 2 352 | 93 599 | 1298,06% | 99 059 | 4311,41% |
| Ostatní spotřeba | 5 | 137 | 751 283 | 0 | 751 146 | 548822,63% | | |
| Náklady na služby | 454 769 | 652 300 | 548 741 | 464 130 | -103 559 | 84,12% | 84 611 | 118,23% |
| Ostatní služby | 36 739 | 56 451 | 65 436 | 55 115 | 8 985 | 115,92% | 10 321 | 118,73% |
| Spotřeba energie | 256 851 | 323 858 | 292 480 | 308 241 | -31 378 | 90,31% | -15 761 | 94,89% |
| Osobní náklady | 12 151 022 | 12 788 443 | 14 203 225 | 14 364 462 | 1 414 781 | 111,06% | -161 237 | 98,88% |
| Centrové léky dle NIS (sml. I nesml.) | 3 011 269 | 6 099 731 | 7 842 575 | | 1 742 845 | 128,57% | | |
| Centrové léky dle účetnictví | 2 996 359 | 6 094 647 | 8 542 607 | 8 708 333 | 2 447 961 | 140,17% | -165 726 | 98,10% |
| §16 dle NIS (sml. I nesml.) | 371 444 | 163 683 | 587 656 | | 423 973 | 359,02% | | |
| §16 dle účetnictví | 424 037 | 164 325 | 0 | 0 | -164 325 | 0,00% | | |
| Výnosy | 19 652 324 | 24 658 003 | 30 149 314 | 43 027 | 5 491 311 | 122,27% | 30 106 287 | 70071,23% |
| Tržby od ZP dle účetnictví | 19 578 980 | 24 527 021 | 28 061 371 | 0 | 3 534 349 | 114,41% | | |
| CASH úhrady (bez tržeb od ZP za zdrav.pěči, bonusů, FKSP, náhrady pc | 29 844 | 80 231 | 794 057 | 43 027 | 713 826 | 989,71% | 751 030 | 1845,50% |

PRODUKCE
AMBULANTNÍ PÉČE

| | | | | | | | | |
|--------------------------------------|-------------------|-------------------|-------------------|--|-------------------|---------------|--|--|
| Ambulantní body | 10 004 524 | 10 809 550 | 10 182 397 | | -627 153 | 94,20% | | |
| Počet ambulantních výkonů | 60 040 | 71 297 | 67 160 | | -4 137 | 94,20% | | |
| ZUM/ZULP v CZK | 3 969 252 | 5 124 703 | 4 556 644 | | -568 059 | 88,92% | | |
| Hodnota ambulantní péče v CZK | 14 273 911 | 16 582 826 | 15 451 809 | | -1 131 017 | 93,18% | | |
| Počet vyšetření celkem | 18 237 | 18 982 | 18 402 | | -580 | 96,94% | | |
| z toho ambulantní vyšetření | 18 188 | 18 936 | 18 358 | | -578 | 96,95% | | |
| Počet URČ celkem | 7 905 | 8 088 | 7 903 | | -185 | 97,71% | | |
| z toho ambulantní URČ | 7 889 | 8 068 | 7 882 | | -186 | 97,69% | | |
| Počet návštěv | 18 202 | 18 959 | 18 389 | | -570 | 96,99% | | |
| Záchyt obrátové detail | | 69,8% | 59,6% | | 0 | 85,46% | | |
| Záchyt množstevně | | 59,9% | 46,0% | | 0 | 76,88% | | |
| Celkové body | 10 024 057 | 10 828 121 | 10 201 227 | | -626 894 | 94,21% | | |
| Počet výkonů celkem | 59 554 | 70 633 | 66 624 | | -4 009 | 94,32% | | |

HOSPITALIZAČNÍ PÉČE
DATA UZIS

| | | | | | | | | |
|--------------------------------------------------|----------|----------|----------|--|----------|--|--|--|
| Počet lůžek k datu (potenciální kapacita) | 0 | 0 | 0 | | 0 | | | |
| Bez Průměrný počet lůžek za období | 0 | 0 | 0 | | 0 | | | |
| LDN Počet OD | 0 | 0 | 0 | | 0 | | | |
| NIP Počet hospitalizací | 0 | 0 | 0 | | 0 | | | |
| DIOP Obložnost | | | | | | | | |
| Průměrná doba hospitalizace | | | | | | | | |
| Operace | 0 | 0 | 0 | | 0 | | | |
| Vyžádaná péče (v tis. bodech) | 0 | 0 | 0 | | 0 | | | |
| Vyžádaná péče (v tis. CZK - hodnota péče) | 0 | 0 | 0 | | 0 | | | |

NÁSLEDNÁ PÉČE
DATA UZIS

| | | | | | | | | |
|-------------------------------------------|---|---|---|--|---|--|--|--|
| Počet lůžek k datu (potenciální kapacita) | 0 | 0 | 0 | | 0 | | | |
| LDN Průměrný počet lůžek za období | 0 | 0 | 0 | | 0 | | | |
| NIP Počet OD | 0 | 0 | 0 | | 0 | | | |
| DIOP Počet hospitalizací | 0 | 0 | 0 | | 0 | | | |
| Obložnost | | | | | | | | |
| Průměrná doba hospitalizace | | | | | | | | |

PERSONALISTIKA
ZAMĚŠTNANCI - Přepočtený evidenční stav
Systemizace

| | | | | | | | | |
|----------------------|-------------|-------------|-------------|-------------|------------|----------------|-------------|----------------|
| CELKEM | 18,8 | 18,6 | 18,8 | 19,6 | 0,2 | 101,08% | -0,8 | 95,92% |
| Lékaři celkem | 7,8 | 7,6 | 7,8 | 7,6 | 0,2 | 102,63% | 0,2 | 102,63% |
| z toho L1 | 1,1 | 1,0 | 1,8 | 1,0 | 0,8 | 180,00% | 0,8 | 180,00% |
| z toho L2 | 0,1 | 0,3 | 0,2 | 0,3 | -0,1 | 66,67% | -0,1 | 66,67% |
| z toho L3 | 6,6 | 6,3 | 5,8 | 6,3 | -0,5 | 92,06% | -0,5 | 92,06% |
| Sestry | 8,0 | 7,0 | 7,0 | 7,0 | 0,0 | 100,00% | 0,0 | 100,00% |
| Ostatní NLZP | 1,0 | 1,0 | 1,0 | 1,0 | 0,0 | 100,00% | 0,0 | 100,00% |
| THP | 2,0 | 3,0 | 3,0 | 4,0 | 0,0 | 100,00% | -1,0 | 75,00% |
| Dělník | 0,0 | 0,0 | 0,0 | 0,0 | 0,0 | | 0,0 | |
| Ostatní | 0,0 | 0,0 | 0,0 | 0,0 | 0,0 | | 0,0 | |

| | Předepsáno | | | | | | | | | | | | Zachyceno | | |
|------------------------------------|------------------|------------------|------------------|------------------|------------------|------------------|------------------|------------------|------------------|----------|----------|----------|-------------------|-------------------|--------------|
| | Leden | Únor | Březen | Duben | Květen | Červen | Červenec | Srpen | Září | Říjen | Listopad | Prosinec | Rok Celkem | Rok celkem | % |
| Preskribující lékaři celkem | 4 609 781 | 3 523 589 | 4 339 079 | 3 900 613 | 2 867 290 | 4 284 927 | 2 811 674 | 2 483 682 | 4 084 623 | 0 | 0 | 0 | 32 905 256 | 19 615 073 | 59,6% |
| Heller Lubomír | 1 084 173 | 736 533 | 683 459 | 1 127 817 | 548 886 | 682 216 | 375 589 | 305 449 | 495 714 | 0 | 0 | 0 | 6 039 836 | 3 988 214 | 66,0% |
| Hutyrová Beáta | 730 365 | 436 102 | 930 510 | 757 336 | 247 313 | 483 945 | 390 423 | 294 583 | 645 763 | 0 | 0 | 0 | 4 916 339 | 3 174 150 | 64,6% |
| Račanský Mojmír | 311 701 | 301 723 | 863 550 | 135 394 | 428 213 | 940 204 | 558 846 | 614 293 | 726 752 | 0 | 0 | 0 | 4 880 677 | 3 271 549 | 67,0% |
| Utkalová Těňa | 552 280 | 476 740 | 512 712 | 413 468 | 478 836 | 489 119 | 393 093 | 411 395 | 505 887 | 0 | 0 | 0 | 4 233 530 | 1 865 054 | 44,1% |
| Koukalová Eva | 654 962 | 522 050 | 327 459 | 514 996 | 250 125 | 467 801 | 317 572 | 186 337 | 677 552 | 0 | 0 | 0 | 3 918 854 | 2 600 842 | 66,4% |
| Peprníková Jarmila | 523 088 | 396 073 | 551 165 | 496 114 | 385 135 | 324 381 | 343 566 | 307 013 | 335 007 | 0 | 0 | 0 | 3 661 543 | 2 069 136 | 56,5% |
| Pazdřerová Dana | 167 360 | 191 850 | 134 064 | 80 747 | 130 921 | 257 335 | 192 899 | 113 449 | 238 482 | 0 | 0 | 0 | 1 507 107 | 907 793 | 60,2% |
| Ostrčilová Hana | 237 871 | 191 799 | 105 479 | 41 516 | 160 391 | 238 165 | 124 365 | 150 740 | 231 962 | 0 | 0 | 0 | 1 482 288 | 745 202 | 50,3% |
| Braunová Jaroslava | 82 127 | 105 745 | 123 453 | 87 047 | 102 928 | 149 170 | 63 166 | 46 999 | 150 685 | 0 | 0 | 0 | 911 321 | 345 800 | 37,9% |
| Lepařová Lucie | 200 822 | 93 154 | 43 009 | 46 757 | 46 709 | 195 046 | 28 329 | 41 999 | 33 065 | 0 | 0 | 0 | 728 890 | 445 711 | 61,1% |
| Koubková Barbora | 4 628 | 13 781 | 33 404 | 199 420 | 87 834 | 57 544 | 23 826 | 11 424 | 43 754 | 0 | 0 | 0 | 475 615 | 131 587 | 27,7% |
| Potěšilová Alena | 60 404 | 58 038 | 30 815 | 0 | 0 | 0 | 0 | 0 | 0 | 0 | 0 | 0 | 149 257 | 70 036 | 46,9% |