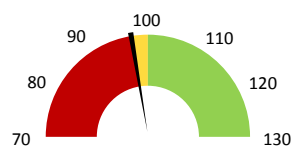
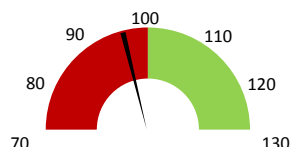

Celkové body

| | 2016 | Skutečnost od počátku roku (1-10) | | | 2020 | Plán (1-10) 2020 | |
|----------------------------|---------------|-----------------------------------|---------------|---------------|---------------|---------------------|-------------|
| | | 2017 | 2018 | 2019 | | | |
| Celkové body (tis.) | 37 546 | 43 162 | 44 815 | 46 341 | 43 307 | 44 815 | |
| Meziroční změna abs. | | 5 616 | 1 653 | 1 526 | -3 034 | -1 508 | Plnění abs. |
| Meziroční změna % | | ↑ 115,0% | ↑ 103,8% | ↑ 103,4% | ↓ 93,5% | 96,6% | Plnění % |

Ambulantní body

| | 2016 | Skutečnost od počátku roku (1-10) | | | 2020 | Plán (1-10) 2020 | |
|-------------------------|---------------|-----------------------------------|---------------|---------------|---------------|---------------------|-------------|
| | | 2017 | 2018 | 2019 | | | |
| Amb. body (tis.) | 10 198 | 13 235 | 14 166 | 14 716 | 13 493 | 14 166 | |
| Meziroční změna abs. | | 3 037 | 931 | 550 | -1 223 | -673 | Plnění abs. |
| Meziroční změna % | | ↑ 129,8% | ↑ 107,0% | ↑ 103,9% | ↓ 91,7% | 95,2% | Plnění % |

Casemix a počet případů - přijímající oddělení

| | 2016 | Skutečnost od počátku roku (1-10) | | | 2020 | Plán (1-10) 2020 | |
|-------------------------------|--------------|-----------------------------------|--------------|--------------|--------------|---------------------|-------------|
| | | 2017 | 2018 | 2019 | | | |
| Casemix (CM) | 2 211 | 2 083 | 2 024 | 2 285 | 2 176 | 2 024 | |
| Meziroční změna abs. | | -129 | -59 | 261 | -108 | 152 | Plnění abs. |
| Meziroční změna % | | ↓ -5,8% | ↓ -2,8% | ↑ 112,9% | ↓ 95,3% | 107,5% | Plnění % |
| Počet případů (PP) | 2 217 | 2 466 | 2 569 | 2 667 | 2 478 | 2 569 | |
| Meziroční změna abs. | | 249 | 103 | 98 | -189 | -91 | Plnění abs. |
| Meziroční změna % | | ↓ 11,2% | ↓ 4,2% | ↑ 103,8% | ↓ 92,9% | 96,5% | Plnění % |
| LOS - skutečnost (dny) | 6,99 | 6,52 | 6,32 | 6,21 | 6,27 | | |
| Meziroční změna abs. | | -0,46 | -0,20 | -0,11 | 0,05 | | |
| Meziroční změna % | | ● -6,6% | ● -3,1% | ● 98,3% | ● 100,8% | | |
| ALOS - dle DRG (dny) | 6,98 | 6,83 | 6,66 | 6,81 | 6,73 | | |

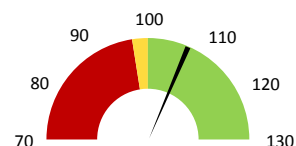
Casemix a počet případů - propouštějící oddělení

| | 2016 | Skutečnost od počátku roku (1-10) | | | 2020 | Plán (1-10) 2020 | |
|-------------------------------|--------------|-----------------------------------|--------------|--------------|--------------|---------------------|-------------|
| | | 2017 | 2018 | 2019 | | | |
| Casemix (CM) | 2 146 | 2 085 | 2 080 | 2 138 | 1 996 | 2 080 | |
| Meziroční změna abs. | | -61 | -6 | 58 | -142 | -84 | Plnění abs. |
| Meziroční změna % | | ↓ -2,8% | ↓ -0,3% | ↑ 102,8% | ↓ 93,4% | 96,0% | Plnění % |
| Počet případů (PP) | 2 208 | 2 446 | 2 579 | 2 637 | 2 444 | 2 579 | |
| Meziroční změna abs. | | 238 | 133 | 58 | -193 | -135 | Plnění abs. |
| Meziroční změna % | | ↓ 10,8% | ↓ 5,4% | ↑ 102,2% | ↓ 92,7% | 94,8% | Plnění % |
| LOS - skutečnost (dny) | 7,03 | 6,48 | 6,35 | 6,26 | 6,09 | | |
| Meziroční změna abs. | | -0,55 | -0,12 | -0,10 | -0,16 | | |
| Meziroční změna % | | ● -7,8% | ● -1,9% | ● 98,5% | ● 97,4% | | |
| ALOS - dle DRG (dny) | 6,92 | 6,81 | 6,69 | 6,76 | 6,63 | | |

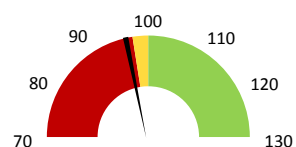
Ošetrovací dny

| | 2016 | Skutečnost od počátku roku (1-10) | | | 2020 | Plán (1-10) 2020 | |
|----------------------|----------|-----------------------------------|---------------|---------------|---------------|---------------------|-------------|
| | | 2017 | 2018 | 2019 | | | |
| Ošetř. Dny | 0 | 13 446 | 13 620 | 13 741 | 12 901 | 13 620 | |
| Meziroční změna abs. | | | 174 | 121 | -840 | -719 | Plnění abs. |
| Meziroční změna % | | | ↓ 1,3% | ↑ 100,9% | ↓ 93,9% | 94,7% | Plnění % |

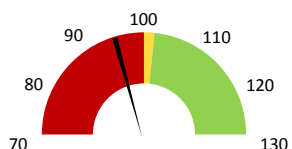
Centrové léky

| | 2016 | Skutečnost od počátku roku (1-10) | | | 2020 | Plán (1-10) 2020 | |
|--------------------------------|----------|-----------------------------------|---------------|---------------|----------------|---------------------|-------------|
| | | 2017 | 2018 | 2019 | | | |
| Centrové léky (tis.CZK) | 0 | 44 462 | 52 641 | 80 127 | 114 471 | 104 333 | |
| Meziroční změna abs. | | 8 179 | 27 486 | 34 344 | | 10 137 | Plnění abs. |
| Meziroční změna % | | | ↑ 18,4% | ↑ 152,2% | ↑ 142,9% | 109,7% | Plnění % |

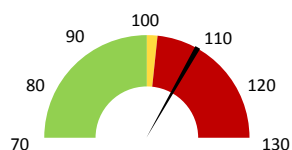
Ostatní léky

| | 2016 | Skutečnost od počátku roku (1-10) | | | 2020 | Plán (1-10) 2020 | |
|-------------------------------|----------|-----------------------------------|--------------|--------------|--------------|---------------------|-------------|
| | | 2017 | 2018 | 2019 | | | |
| Ostatní léky (tis.CZK) | 0 | 7 403 | 7 919 | 7 403 | 8 412 | 7 548 | |
| Meziroční změna abs. | | 516 | -515 | 1 009 | | 864 | Plnění abs. |
| Meziroční změna % | | | ↓ 7,0% | ↓ 93,5% | ↑ 113,6% | 111,4% | Plnění % |

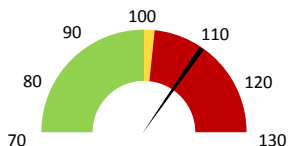
Zdravotnický materiál

| | 2016 | Skutečnost od počátku roku (1-10) | | | 2020 | Plán (1-10) 2020 | |
|----------------------------------|----------|-----------------------------------|--------------|--------------|--------------|---------------------|-------------|
| | | 2017 | 2018 | 2019 | | | |
| Zdrav. materiál (tis.CZK) | 0 | 3 964 | 4 548 | 4 628 | 5 186 | 4 875 | |
| Meziroční změna abs. | | | 584 | 80 | 558 | 311 | Plnění abs. |
| Meziroční změna % | | | ↓ 14,7% | ↑ 101,8% | ↑ 112,0% | 106,4% | Plnění % |

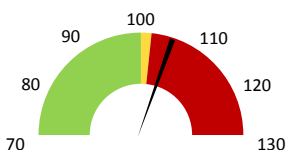
Obložnost

| | 2016 | Skutečnost od počátku roku (1-10) | | | 2020 |
|----------------------|-------------|-----------------------------------|--------------|--------------|--------------|
| | | 2017 | 2018 | 2019 | |
| Obložnost (%) | 0,0% | 79,0% | 83,8% | 81,0% | 71,8% |
| Meziroční změna % | | | ↓ 6,0% | ↓ 96,7% | ↓ 88,6% |

Útvar: **Klinika plicních nemocí a tuberkulózy**

 Rok: **2020**

 Měsíc: **Říjen**

| 2018 | 2019 | 2020 | Plán 2020 | 2020 vs. 2019 | v % | Skutečnost vs. Plán 2020 | v % |
|------|------|------|-----------|---------------|-----|--------------------------|-----|
|------|------|------|-----------|---------------|-----|--------------------------|-----|

FINANCE

| Náklady | 139 585 893 | 177 305 120 | 233 379 681 | 208 335 651 | 56 074 562 | 131,63% | 25 044 030 | 112,02% |
|--|--------------------|--------------------|--------------------|--------------------|-------------------|----------------|--------------------|------------------|
| Náklady na spotřebu materiálu | 68 363 998 | 95 555 666 | 133 129 822 | 120 063 128 | 37 574 156 | 139,32% | 13 066 694 | 110,88% |
| Léka a léčiva (bez center a §16) | 7 918 716 | 7 403 450 | 8 412 272 | 18 549 534 | 1 008 822 | 113,63% | -10 137 263 | 45,35% |
| Krevní přípravky | 791 325 | 829 450 | 1 019 795 | 874 464 | 190 345 | 122,95% | 145 331 | 116,62% |
| Zdravotnické prostředky | 4 547 855 | 4 628 307 | 5 185 850 | 4 875 097 | 557 543 | 112,05% | 310 752 | 106,37% |
| Potravinny | 1 110 159 | 1 154 431 | 1 079 376 | 1 165 239 | -75 055 | 93,50% | -85 863 | 92,63% |
| Všeobecný materiál | 849 348 | 920 983 | 1 075 348 | 792 070 | 154 365 | 116,76% | 283 277 | 135,76% |
| Náhradní díly | 256 793 | 301 737 | 351 880 | 308 229 | 50 143 | 116,62% | 43 651 | 114,16% |
| DDHM a textil | 248 397 | 190 256 | 1 534 706 | 166 650 | 1 344 450 | 806,65% | 1 368 057 | 920,92% |
| Ostatní spotřeba | 37 534 | 12 601 | 17 194 | 0 | 4 593 | 136,45% | | |
| Náklady na služby | 2 305 267 | 3 315 013 | 9 321 137 | 3 741 793 | 6 006 123 | 281,18% | 5 579 344 | 249,11% |
| Ostatní služby | 330 623 | 396 753 | 379 418 | 245 815 | -17 336 | 95,63% | 133 602 | 154,35% |
| Spotřeba energie | 1 790 805 | 2 112 458 | 2 001 670 | 2 064 838 | -110 788 | 94,76% | -63 168 | 96,94% |
| Osobní náklady | 63 160 925 | 72 081 837 | 83 610 174 | 77 938 912 | 11 528 337 | 115,99% | 5 671 262 | 107,28% |
| Centrové léky dle NIS (sml. I nesml.) | 51 580 444 | 77 579 887 | 105 813 038 | | 28 233 152 | 136,39% | | |
| Centrové léky dle účetnictví | 47 125 630 | 77 534 980 | 104 850 656 | 95 833 333 | 27 315 676 | 135,23% | 9 017 322 | 109,41% |
| §16 dle NIS (sml. I nesml.) | 63 255 | 290 426 | 4 484 448 | | 4 194 021 | 1544,09% | | |
| §16 dle účetnictví | 5 515 775 | 2 592 072 | 9 619 940 | 8 500 000 | 7 027 868 | 371,13% | 1 119 940 | 113,18% |
| Výnosy | 111 030 583 | 143 899 128 | 195 264 644 | 884 662 | 51 365 516 | 135,70% | 194 379 982 | 22072,24% |
| Tržby od ZP dle účetnictví | 110 837 526 | 142 772 164 | 186 182 821 | 0 | 43 410 657 | 130,41% | | |
| CASH úhrady (bez tržeb od ZP za zdrav.pěči, bonusů, FKSP, náhrady pc | 78 060 | 1 071 013 | 1 091 377 | 884 662 | 20 365 | 101,90% | 206 716 | 123,37% |

PRODUKCE
AMBULANTNÍ PÉČE

| | | | | | | | | |
|--------------------------------------|-------------------|-------------------|-------------------|--|-------------------|----------------|--|--|
| Ambulantní body | 14 166 234 | 14 716 008 | 13 492 968 | | -1 223 040 | 91,69% | | |
| Počet ambulantních výkonů | 77 109 | 79 366 | 79 818 | | 452 | 100,57% | | |
| ZUM/ZULP v CZK | 2 378 759 | 2 239 016 | 3 667 484 | | 1 428 468 | 163,80% | | |
| Hodnota ambulantní péče v CZK | 16 969 980 | 17 837 985 | 18 104 959 | | 266 975 | 101,50% | | |
| Počet vyšetření celkem | 21 658 | 20 994 | 19 928 | | -1 066 | 94,92% | | |
| z toho ambulantní vyšetření | 18 853 | 18 144 | 17 474 | | -670 | 96,31% | | |
| Počet URČ celkem | 8 021 | 8 526 | 8 415 | | -111 | 98,70% | | |
| z toho ambulantní URČ | 6 860 | 7 377 | 7 399 | | 22 | 100,30% | | |
| Počet návštěv | 19 005 | 18 320 | 17 682 | | -638 | 96,52% | | |
| Záchyt obrátové detail | | 25,2% | 26,8% | | 0 | 106,20% | | |
| Záchyt množstevně | | 50,9% | 45,9% | | 0 | 90,15% | | |
| Celkové body | 44 814 956 | 46 341 304 | 43 307 226 | | -3 034 078 | 93,45% | | |
| Počet výkonů celkem | 111 261 | 120 083 | 112 685 | | -7 398 | 93,84% | | |

HOSPITALIZAČNÍ PÉČE

| | | | | | | | | |
|----------------------|---|-------|-----------|--------------|--|-------|---------|--|
| Přijímající | Casemix | 2 024 | 2 285 | 2 176 | | -108 | 95,25% | |
| | Počet případů | 2 569 | 2 667 | 2 478 | | -189 | 92,91% | |
| | CMI | 0,79 | 0,86 | 0,88 | | 0,0 | 102,52% | |
| | ALOS - skutečnost | 6,3 | 6,2 | 6,3 | | 0,1 | 100,82% | |
| | ALOS dle DRG | 6,7 | 6,8 | 6,7 | | -0,1 | 98,78% | |
| | bez CC | 51,3% | 51,2% | 49,5% | | -1,7% | 96,75% | |
| Propouštějící | Casemix | 2 080 | 2 138 | 1 996 | | -142 | 93,36% | |
| | Počet případů | 2 579 | 2 637 | 2 444 | | -193 | 92,68% | |
| | CMI | 0,81 | 0,81 | 0,82 | | 0,0 | 100,74% | |
| | ALOS - skutečnost | 6,4 | 6,3 | 6,1 | | -0,2 | 97,39% | |
| | ALOS dle DRG | 6,7 | 6,8 | 6,6 | | -0,1 | 98,00% | |
| | bez CC | 51,0% | 50,7% | 49,0% | | -1,7% | 96,72% | |
| Komorb. | s CC | 34,9% | 38,0% | 37,9% | | -0,1% | 99,80% | |
| | s MCC | 13,4% | 12,0% | 12,6% | | 0,6% | 105,04% | |
| | - v tom ukončeno/nevykázáno: Počet případů | 0 | 0 | 39 | | | | |
| CM detail | 0 | 0 | 51 | | | | | |

DATA UZIS

| | | | | | | | | |
|----------------|---|--------|--------|---------------|--|-------|-----------|--|
| Bez | Počet lůžek k datu (potenciální kapacita) | 62 | 62 | 62 | | 0 | 100,00% | |
| LDN | Průměrný počet lůžek za období | 53 | 56 | 59 | | 3 | 105,62% | |
| NIP | Počet OD | 13 620 | 13 741 | 12 901 | | -840 | 93,89% | |
| DIOP | Počet hospitalizací | 2 709 | 2 807 | 2 607 | | -200 | 92,87% | |
| | Obložnost | 83,8% | 81,0% | 71,8% | | 0 | 88,60% | |
| | Průměrná doba hospitalizace | | | | | | | |
| Operace | | 1 | 3 | 973 | | 970 | 32433,33% | |
| | Vyžádaná péče (v tis. bodech) | 27 235 | 30 552 | 30 880 | | 328 | 101,07% | |
| | Vyžádaná péče (v tis. CZK - hodnota péče) | 21 690 | 25 056 | 26 343 | | 1 287 | 105,14% | |

NÁSLEDNÁ PÉČE

| | | | | | | | | |
|-------------|---|---|---|----------|--|---|--|--|
| LDN | DATA UZIS | | | | | | | |
| | Počet lůžek k datu (potenciální kapacita) | 0 | 0 | 0 | | 0 | | |
| | Průměrný počet lůžek za období | 0 | 0 | 0 | | 0 | | |
| | Počet OD | 0 | 0 | 0 | | 0 | | |
| | Počet hospitalizací | 0 | 0 | 0 | | 0 | | |
| | Obložnost | | | | | | | |
| DIOP | Průměrná doba hospitalizace | | | | | | | |

PERSONALISTIKA
ZAMĚŠTNANCI - Přepočtený evidenční stav

| | Systemizace | 104,8 | 104,7 | 105,1 | 104,8 | 0,4 | 100,38% | 0,4 | 100,38% |
|----------------------|--------------|--------------|--------------|--------------|--------------|-------------|----------------|-------------|----------------|
| CELKEM | 107,0 | 104,8 | 104,7 | 105,1 | 104,8 | 0,4 | 100,38% | 0,4 | 100,38% |
| Lékaři celkem | 26,0 | 22,4 | 22,8 | 23,8 | 22,8 | 1,1 | 104,62% | 1,1 | 104,62% |
| z toho L1 | 5,8 | 5,6 | 5,0 | 7,0 | 4,0 | 2,0 | 140,00% | 3,0 | 175,00% |
| z toho L2 | 5,0 | 5,0 | 4,0 | 0,0 | 5,0 | -4,0 | 0,00% | -5,0 | 0,00% |
| z toho L3 | 15,2 | 11,8 | 13,8 | 16,8 | 13,8 | 3,1 | 122,18% | 3,1 | 122,18% |
| Sestry | 52,0 | 52,9 | 53,4 | 52,8 | 53,4 | -0,6 | 98,78% | -0,7 | 98,78% |
| Ostatní NLZP | 24,5 | 25,3 | 24,3 | 24,3 | 23,6 | 0,0 | 100,00% | 0,7 | 102,75% |
| THP | 4,5 | 4,3 | 4,3 | 4,3 | 4,3 | 0,0 | 100,00% | 0,0 | 100,00% |
| Dělník | 0,0 | 0,0 | 0,0 | 0,0 | 0,0 | 0,0 | | 0,0 | |
| Ostatní | 0,0 | 0,0 | 0,0 | 0,0 | 0,7 | 0,0 | 39,13% | -0,7 | 0,00% |

| | Předepsáno | | | | | | | | | | | | Zachyceno | | |
|------------------------------------|------------------|------------------|------------------|------------------|------------------|------------------|------------------|------------------|------------------|----------|----------|----------|-------------------|-------------------|--------------|
| | Leden | Únor | Březen | Duben | Květen | Červen | Červenec | Srpen | Září | Říjen | Listopad | Prosinec | Rok Celkem | Rok celkem | % |
| Preskribující lékaři celkem | 5 942 835 | 5 558 771 | 6 239 636 | 3 554 528 | 6 121 090 | 7 522 013 | 4 654 868 | 5 623 906 | 5 963 855 | 0 | 0 | 0 | 51 181 503 | 13 705 848 | 26,8% |
| Genzor Samuel | 488 317 | 102 859 | 212 620 | 484 909 | 2 278 700 | 2 497 272 | 1 328 436 | 2 317 951 | 1 581 516 | 0 | 0 | 0 | 11 292 580 | 642 862 | 5,7% |
| Jakubec Petr | 625 135 | 1 038 442 | 1 497 399 | 508 286 | 1 320 297 | 747 127 | 618 015 | 935 675 | 1 252 432 | 0 | 0 | 0 | 8 542 808 | 2 447 970 | 28,7% |
| Sova Milan | 663 942 | 1 025 288 | 436 355 | 968 789 | 603 775 | 1 326 719 | 887 910 | 546 148 | 396 004 | 0 | 0 | 0 | 6 854 931 | 753 847 | 11,0% |
| Sobotíková Barbora | 1 154 453 | 1 064 009 | 1 468 580 | 0 | 0 | 0 | 0 | 0 | 0 | 0 | 0 | 0 | 3 687 042 | 42 257 | 1,1% |
| Voišáková Eva | 303 336 | 149 398 | 455 717 | 353 041 | 281 427 | 458 794 | 176 895 | 178 748 | 535 995 | 0 | 0 | 0 | 2 893 351 | 1 196 442 | 41,4% |
| Zurková Monika | 636 010 | 240 621 | 331 734 | 132 585 | 228 675 | 469 752 | 239 648 | 151 113 | 381 687 | 0 | 0 | 0 | 2 811 824 | 898 119 | 31,9% |
| Zatloukal Jaromír | 285 161 | 230 801 | 420 089 | 253 189 | 271 748 | 334 632 | 285 208 | 155 771 | 312 446 | 0 | 0 | 0 | 2 549 044 | 993 562 | 39,0% |
| Fischer Ondřej | 363 169 | 0 | 239 485 | 105 668 | 307 847 | 387 896 | 246 829 | 272 133 | 355 507 | 0 | 0 | 0 | 2 278 532 | 1 534 882 | 67,4% |
| Václavík Aleš | 144 990 | 220 588 | 229 340 | 117 685 | 152 707 | 238 595 | 213 747 | 174 996 | 152 483 | 0 | 0 | 0 | 1 645 132 | 865 978 | 52,6% |
| Kultán Juraj | 139 505 | 261 998 | 181 824 | 160 773 | 215 657 | 223 939 | 86 098 | 166 097 | 120 555 | 0 | 0 | 0 | 1 556 446 | 996 230 | 64,0% |
| Rozšívalová Denisa | 123 151 | 200 161 | 167 250 | 159 345 | 79 816 | 85 594 | 219 035 | 110 961 | 272 452 | 0 | 0 | 0 | 1 417 765 | 950 505 | 67,0% |
| Hajdová Lenka | 140 385 | 103 582 | 216 270 | 35 704 | 77 135 | 226 375 | 26 966 | 121 801 | 151 843 | 0 | 0 | 0 | 1 100 059 | 254 354 | 23,1% |
| Kufa Jiří | 49 975 | 55 075 | 86 974 | 58 972 | 82 935 | 136 692 | 74 744 | 67 834 | 209 717 | 0 | 0 | 0 | 822 916 | 594 474 | 72,2% |
| Lošťáková Vladimíra | 61 897 | 106 910 | 99 958 | 98 384 | 67 433 | 82 517 | 22 085 | 77 617 | 40 487 | 0 | 0 | 0 | 657 289 | 369 746 | 56,3% |
| Losse Stanislav | 74 000 | 31 310 | 70 124 | 36 150 | 56 360 | 148 972 | 44 807 | 68 185 | 89 776 | 0 | 0 | 0 | 619 685 | 415 836 | 67,1% |
| Švecová Petra | 0 | 538 604 | 538 | 0 | 0 | 0 | 0 | 0 | 0 | 0 | 0 | 0 | 539 142 | 0 | 0,0% |
| Zarnayová Lydía | 107 635 | 81 003 | 46 009 | 22 439 | 31 828 | 20 914 | 37 849 | 21 533 | 48 435 | 0 | 0 | 0 | 417 645 | 193 268 | 46,3% |
| Ježková Hana | 369 | 44 201 | 37 614 | 21 123 | 20 868 | 21 189 | 59 589 | 191 837 | 18 778 | 0 | 0 | 0 | 415 568 | 214 523 | 51,6% |
| Smičková Petra | 411 010 | 0 | 0 | 0 | 0 | 0 | 0 | 0 | 0 | 0 | 0 | 0 | 411 010 | 1 598 | 0,4% |
| Lasovská Aneta | 71 701 | 28 976 | 4 780 | 0 | 0 | 0 | 18 865 | 22 733 | 20 701 | 0 | 0 | 0 | 167 755 | 84 758 | 50,5% |
| Svoboda Radim | 7 876 | 16 153 | 21 938 | 8 136 | 20 778 | 28 410 | 16 122 | 4 212 | 0 | 0 | 0 | 0 | 123 624 | 49 962 | 40,4% |
| Müllerová Andrea | 1 864 | 43 | 7 172 | 21 695 | 23 106 | 133 | 2 564 | 846 | 8 144 | 0 | 0 | 0 | 65 567 | 39 001 | 59,5% |
| Kolek Vítězslav | 38 042 | 0 | 0 | 0 | 0 | 0 | 0 | 0 | 0 | 0 | 0 | 0 | 38 042 | 1 308 | 3,4% |
| Račanský Mojmír | 21 589 | 11 981 | 0 | 0 | 0 | 0 | 0 | 0 | 0 | 0 | 0 | 0 | 33 570 | 16 854 | 50,2% |
| Zváčková Kamila | 20 330 | 0 | 0 | 0 | 0 | 0 | 0 | 0 | 0 | 0 | 0 | 0 | 20 330 | 3 249 | 16,0% |
| Mizera Jan | 154 | 2 801 | 4 652 | 7 657 | 0 | 0 | 453 | 0 | 0 | 0 | 0 | 0 | 15 717 | 7 285 | 46,4% |
| Uhříková Jana | 8 838 | 0 | 0 | 0 | 0 | 0 | 0 | 0 | 0 | 0 | 0 | 0 | 8 838 | 3 631 | 41,1% |
| Jirkuvová Andrea | 0 | 0 | 3 215 | 0 | 0 | 0 | 0 | 884 | 0 | 0 | 0 | 0 | 4 099 | 1 743 | 42,5% |
| Holubová Petra | 0 | 3 968 | 0 | 0 | 0 | 0 | 0 | 0 | 0 | 0 | 0 | 0 | 3 968 | 3 221 | 81,2% |