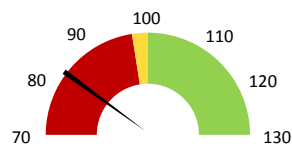
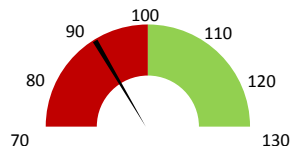

Celkové body

| | 2016 | Skutečnost od počátku roku (1-10) | | | | Plán (1-10) 2020 |
|----------------------------|---------------|-----------------------------------|---------------|---------------|---------------|---------------------|
| | | 2017 | 2018 | 2019 | 2020 | |
| Celkové body (tis.) | 51 043 | 51 065 | 52 055 | 50 667 | 42 619 | 52 055 |
| Meziroční změna abs. | | 22 | 990 | -1 388 | -8 048 | -9 437 Plnění abs. |
| Meziroční změna % | | 100,0% | 101,9% | 97,3% | 84,1% | 81,9% Plnění % |

Ambulantní body

| | 2016 | Skutečnost od počátku roku (1-10) | | | | Plán (1-10) 2020 |
|-------------------------|--------------|-----------------------------------|--------------|--------------|--------------|---------------------|
| | | 2017 | 2018 | 2019 | 2020 | |
| Amb. body (tis.) | 9 047 | 9 576 | 9 356 | 9 639 | 8 387 | 9 356 |
| Meziroční změna abs. | | 529 | -220 | 283 | -1 252 | -969 Plnění abs. |
| Meziroční změna % | | 105,8% | 97,7% | 103,0% | 87,0% | 89,6% Plnění % |

Casemix a počet případů - přijímající oddělení

| | 2016 | Skutečnost od počátku roku (1-10) | | | | Plán (1-10) 2020 |
|-------------------------------|--------------|-----------------------------------|--------------|--------------|--------------|---------------------|
| | | 2017 | 2018 | 2019 | 2020 | |
| Casemix (CM) | 2 724 | 2 841 | 3 259 | 3 278 | 3 101 | 3 259 |
| Meziroční změna abs. | | 117 | 418 | 19 | -177 | -158 Plnění abs. |
| Meziroční změna % | | 4,3% | 14,7% | 100,6% | 94,6% | 95,2% Plnění % |
| Počet případů (PP) | 2 281 | 2 341 | 2 479 | 2 266 | 2 004 | 2 479 |
| Meziroční změna abs. | | 60 | 138 | -213 | -262 | -475 Plnění abs. |
| Meziroční změna % | | 2,6% | 5,9% | 91,4% | 88,4% | 80,8% Plnění % |
| LOS - skutečnost (dny) | 8,30 | 7,64 | 7,77 | 7,87 | 7,83 | |
| Meziroční změna abs. | | -0,66 | 0,12 | 0,11 | -0,04 | |
| Meziroční změna % | | -7,9% | 1,6% | 101,4% | 99,5% | |
| ALOS - dle DRG (dny) | 6,37 | 6,28 | 6,28 | 6,52 | 6,50 | |

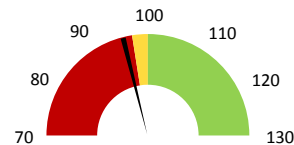
Casemix a počet případů - propouštějící oddělení

| | 2016 | Skutečnost od počátku roku (1-10) | | | | Plán (1-10) 2020 |
|-------------------------------|--------------|-----------------------------------|--------------|--------------|--------------|---------------------|
| | | 2017 | 2018 | 2019 | 2020 | |
| Casemix (CM) | 2 448 | 2 504 | 3 003 | 2 997 | 2 828 | 3 003 |
| Meziroční změna abs. | | 57 | 498 | -6 | -169 | -175 Plnění abs. |
| Meziroční změna % | | 2,3% | 19,9% | 99,8% | 94,4% | 94,2% Plnění % |
| Počet případů (PP) | 2 149 | 2 189 | 2 351 | 2 164 | 1 916 | 2 351 |
| Meziroční změna abs. | | 40 | 162 | -187 | -248 | -435 Plnění abs. |
| Meziroční změna % | | 1,9% | 7,4% | 92,0% | 88,5% | 81,5% Plnění % |
| LOS - skutečnost (dny) | 7,09 | 6,60 | 6,89 | 7,06 | 6,93 | |
| Meziroční změna abs. | | -0,49 | 0,29 | 0,18 | -0,13 | |
| Meziroční změna % | | -6,9% | 4,4% | 102,6% | 98,1% | |
| ALOS - dle DRG (dny) | 6,25 | 6,11 | 6,15 | 6,38 | 6,27 | |

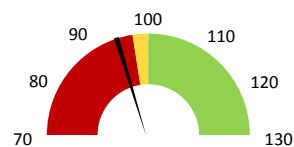
Ošetrovací dny

| | 2016 | Skutečnost od počátku roku (1-10) | | | | Plán (1-10) 2020 |
|----------------------|----------|-----------------------------------|---------------|---------------|---------------|---------------------|
| | | 2017 | 2018 | 2019 | 2020 | |
| Ošetř. Dny | 0 | 13 816 | 15 167 | 14 237 | 12 856 | 15 167 |
| Meziroční změna abs. | | | 1 351 | -930 | -1 381 | -2 311 Plnění abs. |
| Meziroční změna % | | | 9,8% | 93,9% | 90,3% | 84,8% Plnění % |

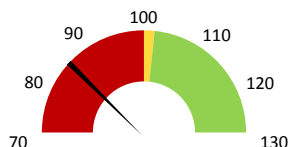
Centrové léky

| | 2016 | Skutečnost od počátku roku (1-10) | | | | Plán (1-10) 2020 |
|--------------------------------|----------|-----------------------------------|----------------|----------------|----------------|---------------------|
| | | 2017 | 2018 | 2019 | 2020 | |
| Centrové léky (tis.CZK) | 0 | 173 985 | 199 671 | 224 230 | 236 561 | 228 333 |
| Meziroční změna abs. | | | 25 685 | 24 559 | 12 331 | 8 228 Plnění abs. |
| Meziroční změna % | | | 14,8% | 112,3% | 105,5% | 103,6% Plnění % |

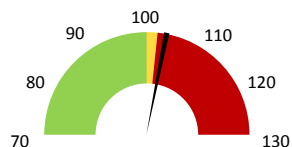
Ostatní léky

| | 2016 | Skutečnost od počátku roku (1-10) | | | | Plán (1-10) 2020 |
|-------------------------------|----------|-----------------------------------|---------------|---------------|---------------|---------------------|
| | | 2017 | 2018 | 2019 | 2020 | |
| Ostatní léky (tis.CZK) | 0 | 20 932 | 23 469 | 26 758 | 27 979 | 23 518 |
| Meziroční změna abs. | | | 2 538 | 3 288 | 1 221 | 4 461 Plnění abs. |
| Meziroční změna % | | | 12,1% | 114,0% | 104,6% | 119,0% Plnění % |

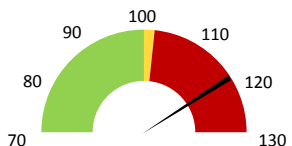
Zdravotnický materiál

| | 2016 | Skutečnost od počátku roku (1-10) | | | | Plán (1-10) 2020 |
|----------------------------------|----------|-----------------------------------|--------------|--------------|--------------|---------------------|
| | | 2017 | 2018 | 2019 | 2020 | |
| Zdrav. materiál (tis.CZK) | 0 | 1 934 | 1 939 | 1 923 | 4 044 | 1 976 |
| Meziroční změna abs. | | | 5 | -16 | 2 121 | 2 068 Plnění abs. |
| Meziroční změna % | | | 0,3% | 99,2% | 210,3% | 204,7% Plnění % |

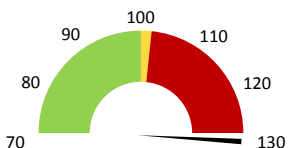
Obložnost

| | 2016 | Skutečnost od počátku roku (1-10) | | | |
|----------------------|-------------|-----------------------------------|--------------|--------------|--------------|
| | | 2017 | 2018 | 2019 | 2020 |
| Obložnost (%) | 0,0% | 66,5% | 68,8% | 68,3% | 62,5% |
| Meziroční změna % | | | 3,5% | 99,3% | 91,5% |

| 2018 | 2019 | 2020 | Plán 2020 | 2020 vs. 2019 | v % | Skutečnost vs. Plán 2020 | v % |
|------|------|------|-----------|---------------|-----|--------------------------|-----|
|------|------|------|-----------|---------------|-----|--------------------------|-----|

FINANCE

| Náklady | 304 840 245 | 348 238 327 | 372 796 437 | 353 902 936 | 24 558 110 | 107,05% | 18 893 501 | 105,34% |
|--|--------------------|--------------------|--------------------|--------------------|-------------------|----------------|--------------------|-----------------|
| Náklady na spotřebu materiálu | 227 628 070 | 255 658 921 | 271 740 223 | 256 592 219 | 16 081 302 | 106,29% | 15 148 004 | 105,90% |
| Léka a léčiva (bez center a §16) | 23 469 493 | 26 757 895 | 27 979 382 | 36 207 506 | 1 221 488 | 104,56% | -8 228 124 | 77,28% |
| Krevní přípravky | 301 720 | 704 400 | 450 180 | 747 843 | -254 220 | 63,91% | -297 663 | 60,20% |
| Zdravotnické prostředky | 1 939 416 | 1 923 347 | 4 044 020 | 1 975 967 | 2 120 674 | 210,26% | 2 068 054 | 204,66% |
| Potravinny | 1 309 731 | 1 272 371 | 1 134 879 | 1 278 929 | -137 492 | 89,19% | -144 049 | 88,74% |
| Všeobecný materiál | 651 799 | 547 482 | 648 929 | 525 375 | 101 447 | 118,53% | 123 554 | 123,52% |
| Náhradní díly | 98 902 | 131 159 | 134 110 | 141 562 | 2 950 | 102,25% | -7 452 | 94,74% |
| DDHM a textil | 186 159 | 92 166 | 787 265 | 71 018 | 695 099 | 854,18% | 716 247 | 1108,54% |
| Ostatní spotřeba | 411 | 4 664 | 10 459 | 0 | 5 794 | 224,22% | | |
| Náklady na služby | 2 026 318 | 6 446 871 | 4 539 244 | 3 734 728 | -1 907 627 | 70,41% | 804 516 | 121,54% |
| Ostatní služby | 239 542 | 626 360 | 292 056 | 157 108 | -334 304 | 46,63% | 134 947 | 185,89% |
| Spotřeba energie | 2 029 430 | 2 287 152 | 2 185 074 | 2 285 656 | -102 078 | 95,54% | -100 582 | 95,60% |
| Osobní náklady | 70 085 460 | 80 143 839 | 91 311 117 | 88 698 449 | 11 167 278 | 113,93% | 2 612 668 | 102,95% |
| Centrové léky dle NIS (sml. I nesml.) | 196 150 038 | 220 589 701 | 233 744 659 | | 13 154 958 | 105,96% | | |
| Centrové léky dle účetnictví | 198 078 418 | 222 943 765 | 234 493 048 | 226 666 667 | 11 549 282 | 105,18% | 7 826 381 | 103,45% |
| §16 dle NIS (sml. I nesml.) | 300 000 | 124 105 | 0 | | -124 105 | 0,00% | | |
| §16 dle účetnictví | 1 592 432 | 1 286 336 | 2 068 410 | 1 666 667 | 782 073 | 160,80% | 401 743 | 124,10% |
| Výnosy | 283 122 611 | 316 576 340 | 339 932 488 | 9 298 425 | 23 356 148 | 107,38% | 330 634 063 | 3655,81% |
| Tržby od ZP dle účetnictví | 282 319 691 | 312 868 169 | 328 531 746 | 0 | 15 663 577 | 105,01% | | |
| CASH úhrady (bez tržeb od ZP za zdrav.pěči, bonusů, FKSP, náhrady pc | 645 769 | 3 595 671 | 3 433 755 | 96 758 | -161 916 | 95,50% | 3 336 997 | 3548,80% |

PRODUKCE
AMBULANTNÍ PÉČE

| | | | | | | | | |
|--------------------------------------|-------------------|-------------------|-------------------|--|-------------------|---------------|--|--|
| Ambulantní body | 9 356 086 | 9 639 495 | 8 387 408 | | -1 252 087 | 87,01% | | |
| Počet ambulantních výkonů | 55 741 | 61 829 | 57 118 | | -4 711 | 92,38% | | |
| ZUM/ZULP v CZK | 11 944 505 | 14 204 601 | 13 843 825 | | -360 776 | 97,46% | | |
| Hodnota ambulantní péče v CZK | 21 581 274 | 24 422 465 | 22 818 352 | | -1 604 114 | 93,43% | | |
| Počet vyšetření celkem | 20 751 | 21 416 | 20 236 | | -1 180 | 94,49% | | |
| z toho ambulantní vyšetření | 18 494 | 19 219 | 18 450 | | -769 | 96,00% | | |
| Počet URČ celkem | 9 257 | 9 206 | 8 650 | | -556 | 93,96% | | |
| z toho ambulantní URČ | 7 911 | 7 841 | 7 408 | | -433 | 94,48% | | |
| Počet návštěv | 18 545 | 19 275 | 18 540 | | -735 | 96,19% | | |
| Záchyt obrátové detail | | 53,0% | 44,1% | | 0 | 83,30% | | |
| Záchyt množstevně | | 55,9% | 46,9% | | 0 | 83,96% | | |
| Celkové body | 52 055 294 | 50 667 051 | 42 618 741 | | -8 048 310 | 84,12% | | |
| Počet výkonů celkem | 81 633 | 85 039 | 76 432 | | -8 607 | 89,88% | | |

HOSPITALIZAČNÍ PÉČE

| | | | | | | | | |
|----------------------|-------------------------------------|----------------------|-------|-------|----|-------|---------|--|
| Přijímající | Casemix | 3 259 | 3 278 | 3 101 | | -177 | 94,61% | |
| | Počet případů | 2 479 | 2 266 | 2 004 | | -262 | 88,44% | |
| | CMI | 1,31 | 1,45 | 1,55 | | 0,1 | 106,97% | |
| | LOS - skutečnost | 7,8 | 7,9 | 7,8 | | 0,0 | 99,50% | |
| | ALOS dle DRG | 6,3 | 6,5 | 6,5 | | 0,0 | 99,71% | |
| | bez CC | 79,4% | 75,6% | 76,1% | | 0,5% | 100,64% | |
| Propouštějící | Casemix | 3 003 | 2 997 | 2 828 | | -169 | 94,36% | |
| | Počet případů | 2 351 | 2 164 | 1 916 | | -248 | 88,54% | |
| | CMI | 1,28 | 1,38 | 1,48 | | 0,1 | 106,57% | |
| | LOS - skutečnost | 6,9 | 7,1 | 6,9 | | -0,1 | 98,09% | |
| | ALOS dle DRG | 6,2 | 6,4 | 6,3 | | -0,1 | 98,36% | |
| | bez CC | 77,4% | 73,8% | 77,8% | | 3,9% | 105,34% | |
| Komorb. | s CC | 21,0% | 23,1% | 18,8% | | -4,3% | 81,44% | |
| | s MCC | 5,0% | 6,0% | 5,1% | | -0,9% | 84,89% | |
| | - v tom ukončeno/nevykázáno: | Počet případů | 0 | 0 | 43 | | | |
| | CM detail | 0 | 0 | 76 | | | | |

DATA UZIS

| | | | | | | | | |
|--|--|--------|--------|--------|--------|---------|---------|--|
| Bez LDN | Počet lůžek k datu (potenciální kapacita) | 73 | 73 | 73 | | 0 | 100,00% | |
| | Průměrný počet lůžek za období | 73 | 69 | 67 | | -1 | 98,36% | |
| NIP | Počet OD | 15 167 | 14 237 | 12 856 | | -1 381 | 90,30% | |
| | Počet hospitalizací | 2 547 | 2 334 | 2 088 | | -246 | 89,45% | |
| DIOP | Obložnost | 68,8% | 68,3% | 62,5% | | 0 | 91,51% | |
| | Průměrná doba hospitalizace | | | | | | | |
| Operace | 441 | 417 | 712 | | 295 | 170,74% | | |
| Vyžádaná péče (v tis. bodech) | 52 080 | 49 603 | 47 707 | | -1 896 | 96,18% | | |
| Vyžádaná péče (v tis. CZK - hodnota péče) | 52 529 | 53 343 | 55 630 | | 2 288 | 104,29% | | |

NÁSLEDNÁ PÉČE
DATA UZIS

| | | | | | | | | |
|-------------|--|---|---|---|--|---|--|--|
| LDN | Počet lůžek k datu (potenciální kapacita) | 0 | 0 | 0 | | 0 | | |
| | Průměrný počet lůžek za období | 0 | 0 | 0 | | 0 | | |
| NIP | Počet OD | 0 | 0 | 0 | | 0 | | |
| | Počet hospitalizací | 0 | 0 | 0 | | 0 | | |
| DIOP | Obložnost | | | | | | | |
| | Průměrná doba hospitalizace | | | | | | | |

PERSONALISTIKA
ZAMĚŠTNANCI - Přepočtený evidenční stav

Systemizace

| | | | | | | | | | |
|----------------------|--------------|--------------|--------------|--------------|--------------|------------|----------------|-------------|----------------|
| CELKEM | 119,2 | 122,0 | 120,1 | 122,5 | 121,9 | 2,5 | 102,04% | 0,6 | 100,53% |
| Lékaři celkem | 22,0 | 23,0 | 20,8 | 23,2 | 20,6 | 2,4 | 111,57% | 2,6 | 112,65% |
| z toho L1 | 5,6 | 5,6 | 4,1 | 3,5 | 4,1 | -0,6 | 85,37% | -0,6 | 85,37% |
| z toho L2 | 1,0 | 1,0 | 1,0 | 1,0 | 0,8 | 0,0 | 100,00% | 0,2 | 125,00% |
| z toho L3 | 15,4 | 16,4 | 15,7 | 18,7 | 15,7 | 3,0 | 119,17% | 3,0 | 119,17% |
| Sestry | 64,0 | 60,8 | 57,9 | 58,1 | 59,9 | 0,2 | 100,26% | -1,9 | 96,91% |
| Ostatní NLZP | 30,8 | 31,3 | 31,1 | 31,1 | 29,2 | 0,0 | 100,00% | 1,9 | 106,33% |
| THP | 2,3 | 6,9 | 10,2 | 10,1 | 10,2 | -0,1 | 99,02% | -0,1 | 99,02% |
| Dělník | 0,0 | 0,0 | 0,0 | 0,0 | 0,0 | 0,0 | | 0,0 | |
| Ostatní | 0,1 | 0,1 | 0,1 | 0,1 | 2,0 | 0,0 | 100,00% | -1,9 | 5,13% |

LÉKAŘI - PRESKRIPCE za období 1-10/2020



Útvar: Neurologická klinika

Rok: 2020

| | Předepsáno | | | | | | | | | | | | Zachyceno | | |
|------------------------------------|------------------|------------------|------------------|------------------|------------------|------------------|------------------|------------------|------------------|----------|----------|----------|-------------------|-------------------|--------------|
| | Leden | Únor | Březen | Duben | Květen | Červen | Červenec | Srpen | Září | Říjen | Listopad | Prosinec | Rok Celkem | Rok celkem | % |
| Preskribující lékaři celkem | 3 096 405 | 2 881 263 | 2 881 291 | 2 031 208 | 2 251 735 | 3 213 254 | 2 186 259 | 1 942 800 | 3 540 932 | 0 | 0 | 0 | 24 025 148 | 10 606 744 | 44,1% |
| Vašík Miroslav | 460 420 | 383 572 | 614 438 | 497 576 | 396 762 | 430 213 | 272 235 | 361 523 | 605 117 | 0 | 0 | 0 | 4 021 856 | 1 660 222 | 41,3% |
| Franc David | 390 779 | 303 257 | 224 108 | 305 572 | 313 762 | 365 437 | 196 316 | 216 311 | 348 618 | 0 | 0 | 0 | 2 664 160 | 1 615 973 | 60,7% |
| Nevrly Martin | 371 952 | 259 211 | 187 677 | 50 028 | 154 098 | 399 302 | 284 507 | 203 277 | 317 170 | 0 | 0 | 0 | 2 227 223 | 1 118 050 | 50,2% |
| Kaiserová Michaela | 193 845 | 155 447 | 371 759 | 232 771 | 164 023 | 303 381 | 148 722 | 167 402 | 303 430 | 0 | 0 | 0 | 2 040 781 | 694 265 | 34,0% |
| Burešová Jindřiška | 372 284 | 326 879 | 103 123 | 0 | 0 | 242 110 | 238 518 | 222 422 | 415 350 | 0 | 0 | 0 | 1 920 686 | 550 846 | 28,7% |
| Mařák Rostislav | 148 526 | 129 337 | 210 703 | 118 094 | 224 556 | 175 695 | 91 658 | 58 097 | 134 241 | 0 | 0 | 0 | 1 290 907 | 613 871 | 47,6% |
| Rous Matouš | 173 073 | 145 124 | 155 748 | 85 053 | 101 633 | 70 991 | 94 294 | 112 420 | 74 511 | 0 | 0 | 0 | 1 012 846 | 353 809 | 34,9% |
| Menšíková Kateřina | 76 719 | 135 266 | 88 948 | 19 543 | 142 190 | 206 499 | 8 688 | 19 935 | 200 169 | 0 | 0 | 0 | 897 955 | 370 129 | 41,2% |
| Svrčinová Tereza | 171 510 | 140 130 | 93 894 | 49 244 | 163 320 | 142 494 | 116 352 | 0 | 0 | 0 | 0 | 0 | 876 944 | 340 648 | 38,8% |
| Vykýdalová Petra | 61 109 | 261 680 | 26 829 | 84 090 | 49 425 | 93 854 | 86 699 | 62 189 | 124 734 | 0 | 0 | 0 | 850 609 | 376 942 | 44,3% |
| Šaňák Daniel | 119 673 | 96 687 | 77 894 | 88 761 | 88 817 | 72 036 | 123 042 | 59 493 | 93 964 | 0 | 0 | 0 | 820 368 | 605 238 | 73,8% |
| Kurčová Sandra | 101 838 | 96 314 | 43 461 | 23 | 36 631 | 154 953 | 124 190 | 2 984 | 94 051 | 0 | 0 | 0 | 654 444 | 297 415 | 45,4% |
| Polidár Petr | 37 275 | 75 314 | 102 126 | 16 482 | 72 808 | 62 102 | 46 235 | 39 357 | 164 274 | 0 | 0 | 0 | 615 973 | 206 995 | 33,6% |
| Otruba Pavel | 56 914 | 57 359 | 113 507 | 34 535 | 64 045 | 52 460 | 30 083 | 46 265 | 47 180 | 0 | 0 | 0 | 502 347 | 138 794 | 27,6% |
| Bardoň Jan | 52 815 | 57 899 | 33 065 | 70 235 | 34 392 | 47 670 | 41 741 | 46 365 | 2 137 | 0 | 0 | 0 | 386 318 | 187 313 | 48,5% |
| Kopáček Roman | 0 | 1 306 | 126 053 | 28 276 | 54 539 | 47 834 | 12 913 | 33 767 | 38 787 | 0 | 0 | 0 | 343 475 | 132 590 | 38,6% |
| Chudáčková Monika | 27 456 | 9 128 | 18 111 | 32 396 | 29 462 | 74 654 | 4 036 | 35 339 | 109 358 | 0 | 0 | 0 | 339 939 | 112 097 | 33,0% |
| Kaňovský Petr | 52 379 | 850 | 36 488 | 78 808 | 6 311 | 56 150 | 1 591 | 9 938 | 73 933 | 0 | 0 | 0 | 316 447 | 276 031 | 87,2% |
| Hok Pavel | 5 629 | 2 312 | 4 958 | 97 546 | 143 | 5 635 | 106 713 | 55 237 | 35 284 | 0 | 0 | 0 | 313 456 | 110 736 | 35,3% |
| Mareš Jan | 9 256 | 22 380 | 55 485 | 22 518 | 28 124 | 15 477 | 32 320 | 4 398 | 70 303 | 0 | 0 | 0 | 260 261 | 102 103 | 39,2% |
| Divišová Petra | 19 686 | 24 634 | 15 947 | 308 | 14 573 | 56 782 | 29 801 | 48 822 | 15 489 | 0 | 0 | 0 | 226 042 | 120 133 | 53,1% |
| Hvizdošová Lenka | 23 957 | 5 688 | 35 728 | 30 207 | 0 | 21 665 | 15 667 | 47 942 | 32 830 | 0 | 0 | 0 | 213 683 | 71 188 | 33,3% |
| Král Michal | 18 387 | 36 191 | 4 818 | 27 321 | 29 409 | 19 879 | 2 145 | 17 058 | 43 450 | 0 | 0 | 0 | 198 658 | 75 054 | 37,8% |
| Valchářčáková Simona | 20 827 | 38 202 | 16 457 | 3 918 | 36 091 | 18 568 | 43 367 | 19 099 | 0 | 0 | 0 | 0 | 196 530 | 94 673 | 48,2% |
| Doláková Jana | 47 341 | 63 815 | 54 266 | 0 | 0 | 0 | 0 | 0 | 0 | 0 | 0 | 0 | 165 422 | 89 618 | 54,2% |
| Bartoničková Tereza | 22 483 | 35 858 | 3 736 | 12 949 | 0 | 25 588 | 13 855 | 26 383 | 17 416 | 0 | 0 | 0 | 158 266 | 58 919 | 37,2% |
| Jáhová Anetta | 19 927 | 14 113 | 14 917 | 18 738 | 18 161 | 41 556 | 7 542 | 0 | 0 | 0 | 0 | 0 | 134 954 | 77 406 | 57,4% |
| Veverka Tomáš | 14 594 | 881 | 39 551 | 14 163 | 17 673 | 2 483 | 288 | 1 671 | 9 043 | 0 | 0 | 0 | 100 347 | 48 876 | 48,7% |
| Dorňák Tomáš | 9 579 | 903 | 5 114 | 7 309 | 3 276 | 4 466 | 1 850 | 2 343 | 1 767 | 0 | 0 | 0 | 36 609 | 14 148 | 38,6% |
| Arkhypova Anna | 0 | 269 | 2 060 | 391 | 7 044 | 2 964 | 10 891 | 3 246 | 6 773 | 0 | 0 | 0 | 33 638 | 20 239 | 60,2% |
| Bártková Andrea | 14 382 | 0 | 0 | 0 | 0 | 0 | 0 | 0 | 0 | 0 | 0 | 0 | 14 382 | 4 716 | 32,8% |
| Hlušík Petr | 738 | 1 259 | 326 | 4 353 | 468 | 358 | 0 | 98 | 0 | 0 | 0 | 0 | 7 599 | 3 423 | 45,0% |
| Nenř Určen | 1 052 | 0 | 0 | 0 | 0 | 0 | 0 | 0 | 0 | 0 | 0 | 0 | 1 052 | 107 | 10,2% |