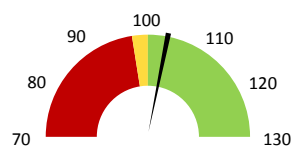
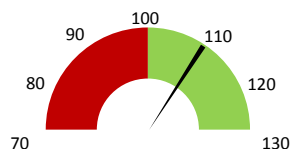

Celkové body

	2016	Skutečnost od počátku roku (1-10)			2020	Plán (1-10) 2020	
		2017	2018	2019			
Celkové body (tis.)	140 921	152 526	148 117	157 927	153 512	148 117	
Meziroční změna abs.		11 606	-4 409	9 810	-4 415	5 395	Plnění abs.
Meziroční změna %		↑ 108,2%	↓ 97,1%	↑ 106,6%	↓ 97,2%	103,6%	Plnění %

Ambulantní body

	2016	Skutečnost od počátku roku (1-10)			2020	Plán (1-10) 2020	
		2017	2018	2019			
Amb. body (tis.)	104 636	115 172	111 623	126 030	123 656	111 623	
Meziroční změna abs.		10 536	-3 549	14 407	-2 373	12 033	Plnění abs.
Meziroční změna %		↑ 110,1%	↓ 96,9%	↑ 112,9%	↓ 98,1%	110,8%	Plnění %

Casemix a počet případů - přijímající oddělení

	2016	Skutečnost od počátku roku (1-10)			2020	Plán (1-10) 2020	
		2017	2018	2019			
Casemix (CM)	1 575	1 566	1 465	1 429	1 603	1 465	
Meziroční změna abs.		-9	-101	-36	174	138	Plnění abs.
Meziroční změna %		↓ -0,6%	↓ -6,5%	↓ 97,5%	↑ 112,2%	109,4%	Plnění %
Počet případů (PP)	2 049	1 902	1 851	1 789	2 111	1 851	
Meziroční změna abs.		-147	-51	-62	322	260	Plnění abs.
Meziroční změna %		↓ -7,2%	↓ -2,7%	↓ 96,7%	↑ 118,0%	114,0%	Plnění %
LOS - skutečnost (dny)	6,70	7,06	7,03	7,48	6,41		
Meziroční změna abs.		0,36	-0,03	0,45	-1,06		
Meziroční změna %		↑ 5,3%	↓ -0,5%	↑ 106,4%	↓ 85,8%		
ALOS - dle DRG (dny)	6,27	6,69	6,45	6,34	6,00		

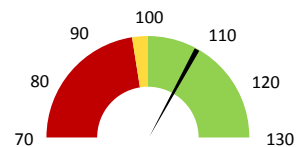
Casemix a počet případů - propouštějící oddělení

	2016	Skutečnost od počátku roku (1-10)			2020	Plán (1-10) 2020	
		2017	2018	2019			
Casemix (CM)	1 553	1 589	1 462	1 392	1 572	1 462	
Meziroční změna abs.		35	-127	-70	179	109	Plnění abs.
Meziroční změna %		↑ 2,3%	↓ -8,0%	↓ 95,2%	↑ 112,9%	107,5%	Plnění %
Počet případů (PP)	2 055	1 913	1 856	1 790	2 116	1 856	
Meziroční změna abs.		-142	-57	-66	326	260	Plnění abs.
Meziroční změna %		↓ -6,9%	↓ -3,0%	↓ 96,4%	↑ 118,2%	114,0%	Plnění %
LOS - skutečnost (dny)	6,87	7,29	7,18	7,48	6,49		
Meziroční změna abs.		0,42	-0,11	0,30	-0,99		
Meziroční změna %		↑ 6,1%	↓ -1,6%	↑ 104,1%	↓ 86,7%		
ALOS - dle DRG (dny)	6,25	6,70	6,44	6,30	5,97		

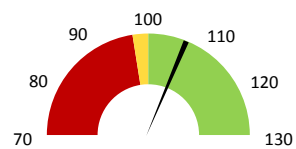
Ošetrovací dny

	2016	Skutečnost od počátku roku (1-10)			2020	Plán (1-10) 2020	
		2017	2018	2019			
Ošetř. Dny	0	12 094	11 498	11 669	11 640	11 498	
Meziroční změna abs.			-596	171	149	142	Plnění abs.
Meziroční změna %			↓ -4,9%	↑ 101,5%	↓ 99,8%	101,2%	Plnění %

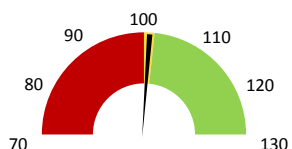
Centrové léky

	2016	Skutečnost od počátku roku (1-10)			2020	Plán (1-10) 2020	
		2017	2018	2019			
Centrové léky (tis.CZK)	0	157 855	214 453	269 389	298 734	269 167	
Meziroční změna abs.			56 597	54 936	29 345	29 567	Plnění abs.
Meziroční změna %			↑ 35,9%	↑ 125,6%	↑ 110,9%	111,0%	Plnění %

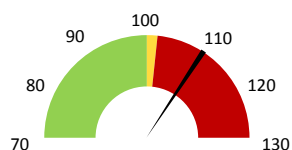
Ostatní léky

	2016	Skutečnost od počátku roku (1-10)			2020	Plán (1-10) 2020	
		2017	2018	2019			
Ostatní léky (tis.CZK)	0	29 464	30 369	33 370	31 537	33 543	
Meziroční změna abs.			905	3 000	-1 833	-2 006	Plnění abs.
Meziroční změna %			↑ 3,1%	↑ 109,9%	↓ 94,5%	94,0%	Plnění %

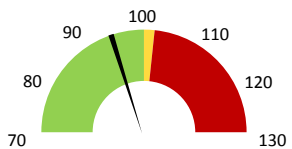
Zdravotnický materiál

	2016	Skutečnost od počátku roku (1-10)			2020	Plán (1-10) 2020	
		2017	2018	2019			
Zdrav. materiál (tis.CZK)	0	3 431	3 530	3 741	6 671	5 482	
Meziroční změna abs.			99	212	2 930	1 189	Plnění abs.
Meziroční změna %			↑ 2,9%	↑ 106,0%	↑ 178,3%	121,7%	Plnění %

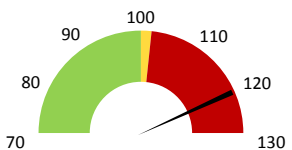
Obložnost

	2016	Skutečnost od počátku roku (1-10)			2020
		2017	2018	2019	
Obložnost (%)	0,0%	76,2%	74,1%	74,3%	73,3%
Meziroční změna %			↓ -2,8%	↑ 100,3%	↓ 98,7%

Útvar: **Onkologická klinika**

 Rok: **2020**

 Měsíc: **Říjen**

2018	2019	2020	Plán 2020	2020 vs. 2019	v %	Skutečnost vs. Plán 2020	v %
------	------	------	-----------	---------------	-----	--------------------------	-----

FINANCE

Náklady	336 918 935	403 860 050	452 386 298	414 051 884	48 526 248	112,02%	38 334 414	109,26%
Náklady na spotřebu materiálu	252 457 545	311 114 830	343 078 349	312 899 614	31 963 518	110,27%	30 178 734	109,64%
Léka a léčiva (bez center a §16)	30 369 393	33 369 660	31 537 120	61 103 956	-1 832 540	94,51%	-29 566 836	51,61%
Krevní přípravky	2 014 725	2 664 550	2 955 975	2 806 727	291 425	110,94%	149 248	105,32%
Zdravotnické prostředky	3 529 679	3 741 247	6 671 149	5 481 704	2 929 902	178,31%	1 189 444	121,70%
Potraviny	953 659	1 032 265	956 504	1 042 135	-75 761	92,66%	-85 631	91,78%
Všeobecný materiál	650 964	663 332	716 651	611 876	53 319	108,04%	104 775	117,12%
Náhradní díly	259 348	87 769	838 954	98 568	751 185	955,86%	740 386	851,14%
DDHM a textil	227 116	167 392	668 494	149 205	501 102	399,36%	519 289	448,04%
Ostatní spotřeba	46 621	12 317	247 784	0	235 468	2011,81%		
Náklady na služby	7 039 986	9 466 473	10 789 530	8 645 617	1 323 058	113,98%	2 143 914	124,80%
Ostatní služby	276 701	318 328	336 911	198 433	18 583	105,84%	138 478	169,79%
Spotřeba energie	2 361 880	2 761 665	2 619 355	2 711 123	-142 310	94,85%	-91 768	96,62%
Osobní náklady	60 959 993	69 735 750	85 870 984	79 061 106	16 135 235	123,14%	6 809 879	108,61%
Centrové léky dle NIS (sml. I nesml.)	209 230 847	254 409 632	268 865 717		14 456 085	105,68%		
Centrové léky dle účetnictví	206 804 346	262 001 684	284 522 175	254 166 667	22 520 491	108,60%	30 355 508	111,94%
§16 dle NIS (sml. I nesml.)	4 258 965	7 751 683	14 489 072		6 737 389	186,92%		
§16 dle účetnictví	7 648 317	7 386 932	14 211 328	15 000 000	6 824 396	192,38%	-788 672	94,74%
Výnosy	425 541 587	498 420 115	563 979 892	4 678 779	65 559 777	113,15%	559 301 112	12054,00%
Tržby od ZP dle účetnictví	424 962 403	493 774 781	551 782 217	0	58 007 436	111,75%		
CASH úhrady (bez tržeb od ZP za zdrav.pěči, bonusů, FKSP, náhrady pc	430 812	4 476 503	3 123 042	4 678 779	-1 353 461	69,77%	-1 555 737	66,75%

PRODUKCE
AMBULANTNÍ PÉČE

Ambulantní body	111 622 948	126 029 520	123 656 260		-2 373 260	98,12%		
Počet ambulantních výkonů	244 362	276 435	293 336		16 901	106,11%		
ZUM/ZULP v CZK	31 466 903	27 719 103	30 588 776		2 869 673	110,35%		
Hodnota ambulantní péče v CZK	116 899 315	125 691 781	130 901 022		5 209 240	104,14%		
Počet vyšetření celkem	43 657	42 430	39 607		-2 823	93,35%		
z toho ambulantní vyšetření	39 360	38 537	36 714		-1 823	95,27%		
Počet URČ celkem	9 636	9 305	8 802		-503	94,59%		
z toho ambulantní URČ	9 468	9 150	8 639		-511	94,42%		
Počet návštěv	38 248	37 756	36 344		-1 412	96,26%		
Záchyt obrátové detail		73,0%	68,1%		0	93,38%		
Záchyt množstevně		71,5%	66,7%		0	93,32%		
Celkové body	148 117 195	157 927 293	153 511 967		-4 415 326	97,20%		
Počet výkonů celkem	284 008	315 153	314 387		-766	99,76%		

HOSPITALIZAČNÍ PÉČE

Přijímající	Casemix	1 465	1 429	1 603		174	112,17%	
	Počet případů	1 851	1 789	2 111		322	118,00%	
	CMI	0,79	0,80	0,76		0,0	95,06%	
	ALOS - skutečnost	7,0	7,5	6,4		-1,1	85,80%	
	ALOS dle DRG	6,5	6,3	6,0		-0,3	94,58%	
	bez CC	68,9%	68,2%	62,4%		-5,7%	91,60%	
Propouštějící	Casemix	1 462	1 392	1 572		179	112,89%	
	Počet případů	1 856	1 790	2 116		326	118,21%	
	CMI	0,79	0,78	0,74		0,0	95,50%	
	ALOS - skutečnost	7,2	7,5	6,5		-1,0	86,74%	
	ALOS dle DRG	6,4	6,3	6,0		-0,3	94,79%	
	bez CC	69,3%	68,4%	62,4%		-6,0%	91,25%	
Komorb.	s CC	20,0%	20,0%	22,6%		2,8%	113,80%	
	s MCC	10,7%	11,6%	14,8%		3,2%	127,72%	
	- v tom ukončeno/nevýkázáno:	Počet případů	0	0	8			
	CM detail	0	0	7				

DATA UZIS

Bez LDN	Počet lůžek k datu (potenciální kapacita)	54	54	54		0	100,00%	
	Průměrný počet lůžek za období	51	52	52		0	100,70%	
NIP	Počet OD	11 498	11 669	11 640		-29	99,75%	
	Počet hospitalizací	1 941	1 868	2 181		313	116,76%	
DIOP	Obložnost	74,1%	74,3%	73,3%		0	98,73%	
	Průměrná doba hospitalizace							
Operace	1	3	74		71	2466,67%		
Vyžádaná péče (v tis. bodech)	8 814	9 590	11 993		2 403	125,05%		
Vyžádaná péče (v tis. CZK - hodnota péče)	7 649	8 443	11 334		2 891	134,24%		

NÁSLEDNÁ PÉČE

LDN	Počet lůžek k datu (potenciální kapacita)	0	0	0		0		
	Průměrný počet lůžek za období	0	0	0		0		
NIP	Počet OD	0	0	0		0		
	Počet hospitalizací	0	0	0		0		
DIOP	Obložnost							
	Průměrná doba hospitalizace							

PERSONALISTIKA
ZAMĚSTNANCI - Přepočtený evidenční stav

	Systemizace	106,6	114,7	113,6	114,7	-1,1	99,04%	-1,1	99,04%
CELKEM	110,3								
Lékaři celkem	26,0	23,3	25,7	25,5	25,7	-0,2	99,22%	-0,2	99,22%
z toho L1	7,4	6,2	6,0	6,0	6,0	0,0	100,00%	0,0	100,00%
z toho L2	1,4	1,4	2,4	2,8	2,4	0,4	116,67%	0,4	116,67%
z toho L3	17,2	15,7	17,3	16,7	17,3	-0,6	96,52%	-0,6	96,52%
Sestry	35,0	34,0	34,5	35,5	34,5	1,0	102,90%	1,0	102,90%
Ostatní NLZP	43,0	44,0	47,5	45,5	46,5	-2,0	95,79%	-1,0	97,85%
THP	5,2	4,3	5,6	5,7	5,6	0,1	101,80%	0,1	101,80%
Dělník	0,0	0,0	0,0	0,0	0,0	0,0		0,0	
Ostatní	1,0	1,0	1,5	1,5	2,5	0,0	100,00%	-1,0	60,00%

LÉKAŘI - PRESKRIPCE za období 1-10/2020



Útvar: Onkologická klinika

Rok: 2020

	Předepsáno												Zachyceno		
	Leden	Únor	Březen	Duben	Květen	Červen	Červenec	Srpen	Září	Říjen	Listopad	Prosinec	Rok celkem	Rok celkem	%
Preskribující lékaři celkem	2 137 009	1 958 452	2 124 936	2 064 582	2 405 815	2 473 711	2 558 428	2 340 821	2 264 854	0	0	0	20 328 607	13 850 082	68,1%
Donociková Barbara	193 813	150 055	264 191	256 488	249 104	376 999	344 999	357 562	224 838	0	0	0	2 418 049	1 756 545	72,6%
Spisarová Martina	252 268	275 352	194 445	287 113	274 144	62 185	469 736	95 815	204 499	0	0	0	2 115 557	792 962	37,5%
Lemstrová Radmila	155 692	137 968	139 838	120 184	176 541	308 254	159 994	195 853	172 074	0	0	0	1 566 399	1 116 580	71,3%
Melichar Bohuslav	150 647	216 264	206 402	139 307	262 464	207 212	194 026	19 479	134 984	0	0	0	1 530 785	1 087 869	71,1%
Svěbišková Hana	148 487	85 391	174 152	231 323	130 100	192 162	108 659	136 303	142 273	0	0	0	1 348 851	1 037 824	76,9%
Kalářová Hana	207 571	141 998	137 008	28 753	190 536	129 903	117 475	146 983	142 717	0	0	0	1 242 943	959 327	77,2%
Cwierotka Karel	195 215	164 028	214 937	36 277	76 006	157 187	98 881	109 410	85 575	0	0	0	1 137 517	851 382	74,8%
Študentová Hana	87 757	57 738	98 713	88 172	123 120	183 934	77 705	188 576	129 369	0	0	0	1 035 084	833 564	80,5%
Krejčí Eva	126 908	98 880	147 212	57 524	113 641	129 020	128 415	69 707	111 215	0	0	0	982 521	639 735	65,1%
Hudcová Magdalena	84 685	102 710	38 203	72 959	117 228	68 107	99 575	105 663	153 218	0	0	0	842 532	627 873	74,5%
Klementová Yvona	66 203	33 140	42 692	66 771	110 181	124 708	76 716	112 463	122 777	0	0	0	755 652	687 971	91,0%
Zemánková Anežka	5 726	16 182	8 722	119 652	18 627	3 350	75 766	262 080	219 197	0	0	0	729 302	222 394	30,5%
Rušarová Nikol	91 897	38 708	112 093	57 154	59 371	97 925	20 250	99 664	20 115	0	0	0	597 177	426 823	71,5%
Mohelníková Duchoňová Beatrice	27 299	34 568	52 538	67 600	66 156	74 498	62 065	46 668	41 794	0	0	0	473 186	399 743	84,5%
Vlachová Zuzana	69 583	120 992	10 515	62 725	68 882	46 599	43 588	32 960	6 261	0	0	0	462 106	300 066	64,9%
Holubová Petra	13 617	24 672	57 946	92 600	43 391	58 160	30 142	72 462	42 428	0	0	0	435 418	292 412	67,2%
Bartoušková Marie	16 173	49 593	55 748	44 821	39 395	12 683	104 792	23 666	70 861	0	0	0	417 733	281 365	67,4%
Perková Hana	90 894	27 707	21 045	18 973	23 654	47 405	57 797	34 056	62 008	0	0	0	383 537	334 231	87,1%
Kašparovský Adam	13 074	24 505	56 781	23 127	77 867	22 004	28 828	29 905	41 517	0	0	0	317 609	167 339	52,7%
Langer Aleš	39 524	15 527	20 934	37 402	32 455	43 745	73 301	27 511	17 048	0	0	0	307 447	167 995	54,6%
Zváčková Kamila	2 832	1 974	5 991	89 205	58 947	14 655	49 850	19 449	61 416	0	0	0	304 320	227 355	74,7%
Klabusay Martin	41 302	40 546	11 583	29 956	34 066	24 580	22 076	29 187	15 264	0	0	0	248 559	146 179	58,8%
Doležel Martin	8 034	18 452	8 773	854	21 563	21 837	49 776	101 232	12 152	0	0	0	242 673	158 055	65,1%
Hudínková Lucia	5 345	32 249	12 183	18 418	11 247	26 146	14 182	4 508	5 164	0	0	0	129 443	114 540	88,5%
Cincibuch Jan	6 201	702	1 587	5 050	22 868	17 534	39 121	1 221	126	0	0	0	94 411	87 417	92,6%
Minařík Jiří	5 213	10 765	11 543	12 113	970	6 556	1 733	17 524	6 536	0	0	0	72 952	42 758	58,6%
Hábová Iveta	15 081	23 516	13 420	0	0	0	0	0	0	0	0	0	52 017	33 351	64,1%
Ježková Hana	15 741	0	0	0	0	0	0	0	0	0	0	0	15 741	10 170	64,6%
Mizera Jan	0	12 707	0	0	0	0	0	0	0	0	0	0	12 707	6 459	50,8%
Šrámek Vlastislav	46	0	4 183	0	2 186	777	0	0	3 340	0	0	0	10 532	10 486	99,6%
Čecháček Miroslav	181	442	581	0	841	1 056	927	913	0	0	0	0	4 942	3 932	79,6%
Bača Jakub	0	0	975	0	0	0	0	0	0	0	0	0	975	930	95,4%
Doležel Michal	0	906	0	0	0	0	0	0	0	0	0	0	906	0	0,0%
Hálek Jan	0	0	0	60	262	27	0	0	0	0	0	0	350	0	0,0%
Macháček Jindřich	0	217	0	0	0	0	0	0	0	0	0	0	217	94	43,2%