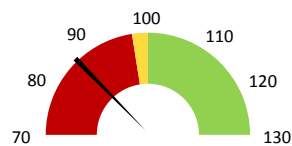
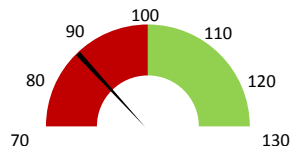

Celkové body

	2016	Skutečnost od počátku roku (1-10)				Plán (1-10) 2020
		2017	2018	2019	2020	
Celkové body (tis.)	72 568	73 754	85 056	85 258	72 340	85 056
Meziroční změna abs.		1 186	11 302	202	-12 919	-12 716 Plnění abs.
Meziroční změna %		↑ 101,6%	↑ 115,3%	→ 100,2%	↓ 84,8%	85,0% Plnění %

Ambulantní body

	2016	Skutečnost od počátku roku (1-10)				Plán (1-10) 2020
		2017	2018	2019	2020	
Amb. body (tis.)	59 682	60 535	69 067	68 129	59 186	69 067
Meziroční změna abs.		853	8 532	-938	-8 944	-9 882 Plnění abs.
Meziroční změna %		↑ 101,4%	↑ 114,1%	↓ 98,6%	↓ 86,9%	85,7% Plnění %

Ostatní léky

	2016	Skutečnost od počátku roku (1-10)				Plán (1-10) 2020
		2017	2018	2019	2020	
Ostatní léky (tis.CZK)	0	18	19	18	25	18
Meziroční změna abs.			2	-2	7	7 Plnění abs.
Meziroční změna %			↓ 9,2%	↓ 92,2%	↑ 138,6%	137,6% Plnění %

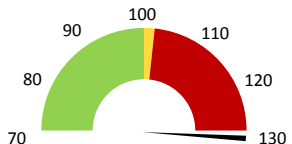
Zdravotnický materiál

	2016	Skutečnost od počátku roku (1-10)				Plán (1-10) 2020
		2017	2018	2019	2020	
Zdrav. materiál (tis.CZK)	0	21 181	23 057	22 555	21 933	22 652
Meziroční změna abs.			1 876	-502	-622	-719 Plnění abs.
Meziroční změna %			↓ 8,9%	↓ 97,8%	↓ 97,2%	96,8% Plnění %

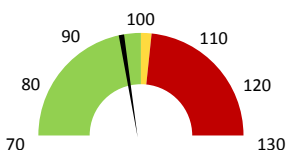

Útvar: **Ústav imunologie**

 Rok: **2020**

 Měsíc: **Říjen**

2018	2019	2020	Plán 2020	2020 vs. 2019	v %	Skutečnost vs. Plán 2020	v %
------	------	------	-----------	---------------	-----	--------------------------	-----

FINANCE

Náklady	43 145 720	43 563 749	45 327 595	47 620 766	1 763 845	104,05%	-2 293 171	95,18%
Náklady na spotřebu materiálu	23 306 179	22 772 412	22 234 427	22 866 958	-537 985	97,64%	-632 531	97,23%
Léka a léčiva (bez center a §16)	19 253	17 747	24 599	24 599	6 852	138,61%	0	100,00%
Krevní přípravky	0	0	0	0	0			
Zdravotnické prostředky	23 057 202	22 555 333	21 933 171	22 651 756	-622 162	97,24%	-718 586	96,83%
Potraviny	0	0	0	0	0			
Všeobecný materiál	214 262	185 659	214 159	197 320	28 500	115,35%	16 839	108,53%
Náhradní díly	651	499	169	0	-330	33,87%		
DDHM a textil	14 810	13 174	62 329	0	49 155	473,13%		
Ostatní spotřeba	1	265	264	0	0	99,82%		
Náklady na služby	731 490	1 036 711	839 927	900 284	-196 783	81,02%	-60 357	93,30%
Ostatní služby	181 045	286 781	177 596	301 916	-109 184	61,93%	-124 320	58,82%
Spotřeba energie	439 241	520 220	490 481	507 808	-29 739	94,28%	-17 327	96,59%
Osobní náklady	16 701 818	17 688 124	19 999 390	21 602 444	2 311 265	113,07%	-1 603 054	92,58%
Výnosy	93 372 136	97 598 860	110 563 087	837 243	12 964 227	113,28%	109 725 844	13205,62%
Tržby od ZP dle účetnictví	92 252 387	96 676 368	107 615 567	0	10 939 199	111,32%		
CASH úhrady (bez tržeb od ZP za zdrav.péči, bonusů, FKSP, náhrady pc)	1 060 499	857 991	903 837	837 243	45 846	105,34%	66 594	107,95%

PRODUKCE
AMBULANTNÍ PÉČE

Ambulantní body	69 067 258	68 129 430	59 185 593		-8 943 837	86,87%		
Počet ambulantních výkonů	121 408	123 189	119 072		-4 117	96,66%		
ZUM/ZULP v CZK	0	0	0		0			
Hodnota ambulantní péče v CZK	49 880 315	49 243 479	42 856 893		-6 386 586	87,03%		
Počet vyšetření celkem	14 515	14 189	12 772		-1 417	90,01%		
z toho ambulantní vyšetření	11 932	11 503	10 435		-1 068	90,72%		
Počet URČ celkem	10 732	10 339	9 368		-971	90,61%		
z toho ambulantní URČ	9 241	8 812	8 089		-723	91,80%		
Počet návštěv								
Záchyt obrátově								
Záchyt množstevně								
Celkové body	85 056 322	85 258 490	72 339 963		-12 918 527	84,85%		
Počet výkonů celkem	144 354	146 524	140 970		-5 554	96,21%		

HOSPITALIZAČNÍ PÉČE
DATA UZIS

Bez	Počet lůžek k datu (potenciální kapacita)	0	0	0	0			
LDN	Průměrný počet lůžek za období	0	0	0	0			
NIP	Počet OD	0	0	0	0			
DIOP	Počet hospitalizací	0	0	0	0			
	Obloženost							
	Průměrná doba hospitalizace							
Operace		0	0	0	0			
Vyžádaná péče (v tis. bodech)		0	0	0	0			
Vyžádaná péče (v tis. CZK - hodnota péče)		0	0	0	0			

NÁSLEDNÁ PÉČE
DATA UZIS

LDN	Počet lůžek k datu (potenciální kapacita)	0	0	0	0			
NIP	Průměrný počet lůžek za období	0	0	0	0			
DIOP	Počet OD	0	0	0	0			
	Počet hospitalizací	0	0	0	0			
	Obloženost							
	Průměrná doba hospitalizace							

PERSONALISTIKA
ZAMĚŠTNANCI - Přepočtený evidenční stav
Systemizace

CELKEM	31,2	29,1	31,4	31,4	31,4	0,1	100,32%	0,1	100,32%
Lékaři celkem	2,4	2,2	2,1	2,1	2,1	0,0	100,00%	0,0	100,00%
z toho L1	0,0	0,0	0,0	0,0	0,0	0,0		0,0	
z toho L2	0,0	0,0	0,0	0,0	0,0	0,0		0,0	
z toho L3	2,4	2,2	2,1	2,1	2,1	0,0	100,00%	0,0	100,00%
Sestry	1,0	1,0	1,0	1,0	1,0	0,0	100,00%	0,0	100,00%
Ostatní NLZP	16,5	16,7	16,2	16,0	16,0	-0,2	98,77%	0,0	100,00%
THP	1,0	0,7	1,0	1,0	1,0	0,0	100,00%	0,0	100,00%
Dělník	0,0	0,0	0,0	0,0	0,0	0,0		0,0	
Ostatní	10,3	8,5	11,1	11,3	11,3	0,3	102,71%	0,1	100,89%

