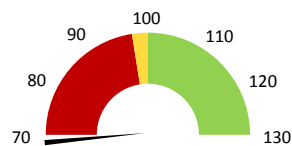

Útvar: **Geriatrie bez LDN**

 Rok:

 Měsíc:
Celkové body

	2016	Skutečnost od počátku roku (1-10)				Plán (1-10) 2020
		2017	2018	2019	2020	
Celkové body (tis.)	513	575	490	248	170	490
Meziroční změna abs.		62	-84	-242	-79	-321 Plnění abs.
Meziroční změna %		↑ 112,0%	↓ 85,3%	↓ 50,6%	↓ 68,3%	↓ 34,6% Plnění %

Ambulantní body

	2016	Skutečnost od počátku roku (1-10)				Plán (1-10) 2020
		2017	2018	2019	2020	
Amb. body (tis.)	168	181	222	241	167	222
Meziroční změna abs.		13	42	19	-74	-55 Plnění abs.
Meziroční změna %		↑ 107,8%	↑ 123,0%	↑ 108,4%	↓ 69,5%	↓ 75,3% Plnění %

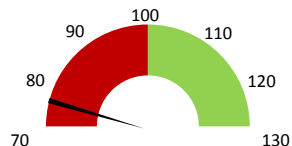
Ostatní léky

	2016	Skutečnost od počátku roku (1-10)				Plán (1-10) 2020
		2017	2018	2019	2020	
Ostatní léky (tis.CZK)	0	24	34	31	18	31
Meziroční změna abs.			10	-3	-13	-13 Plnění abs.
Meziroční změna %			↓ 41,3%	↓ 91,9%	↓ 57,4%	↓ 57,6% Plnění %

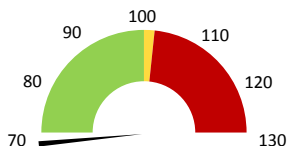
Zdravotnický materiál

	2016	Skutečnost od počátku roku (1-10)				Plán (1-10) 2020
		2017	2018	2019	2020	
Zdrav. materiál (tis.CZK)	0	15	20	15	8	16
Meziroční změna abs.			5	-5	-8	-8 Plnění abs.
Meziroční změna %			↓ 34,3%	↓ 75,2%	↓ 51,1%	↓ 50,0% Plnění %

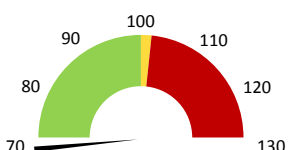

Útvar: **Geriatric bez LDN**

 Rok: **2020**

 Měsíc: **Říjen**

2018	2019	2020	Plán 2020	2020 vs. 2019	v %	Skutečnost vs. Plán 2020	v %
------	------	------	-----------	---------------	-----	--------------------------	-----

FINANCE

Náklady	5 404 482	4 450 615	5 015 183	4 508 409	564 567	112,69%	506 774	111,24%
Náklady na spotřebu materiálu	259 596	73 066	79 004	69 929	5 938	108,13%	9 075	112,98%
Léka a léčiva (bez center a §16)	33 674	30 937	17 758	17 758	-13 179	57,40%	0	100,00%
Krevní přípravky	0	0	0	0	0			
Zdravotnické prostředky	20 483	15 402	7 866	15 747	-7 536	51,07%	-7 881	49,95%
Potravinářské	0	0	0	0	0			
Všeobecný materiál	116 359	26 237	32 732	23 172	6 495	124,75%	9 560	141,26%
Náhradní díly	37	0	0	0	0			
DDHM a textil	89 042	490	20 648	176	20 158	4211,35%	20 472	11747,31%
Ostatní spotřeba	0	2 092	1 964	0	-128	93,88%		
Náklady na službu	113 721	120 493	330 223	270 871	209 730	274,06%	59 352	121,91%
Ostatní služby	58 336	37 202	17 455	25 696	-19 747	46,92%	-8 241	67,93%
Spotřeba energie	32 058	38 493	36 527	37 286	-1 966	94,89%	-759	97,96%
Osobní náklady	4 455 284	4 017 088	3 964 455	3 749 940	-52 633	98,69%	214 516	105,72%
Výnosy	699 485	392 415	590 778	18 408	198 363	150,55%	572 370	3209,32%
Tržby od ZP dle účetnictví	646 400	359 164	269 732	0	-89 432	75,10%		
CASH úhrady (bez tržeb od ZP za zdrav.péči, bonusů, FKSP, náhrady pc)	28 086	23 251	2 603	18 408	-20 648	11,20%	-15 805	14,14%

PRODUKCE
AMBULANTNÍ PÉČE

Ambulantní body	222 256	240 865	167 318		-73 547	69,47%		
Počet ambulantních výkonů	2 448	2 926	1 958		-969	66,90%		
ZUM/ZULP v CZK	48 660	43 656	25 757		-17 899	59,00%		
Hodnota ambulantní péče v CZK	277 583	298 973	204 787		-94 186	68,50%		
Počet vyšetření celkem								
z toho ambulantní vyšetření								
Počet URČ celkem								
z toho ambulantní URČ								
Počet návštěv								
Záchyt obratové		66,7%	71,5%		0	107,15%		
Záchyt množstevně		71,0%	71,8%		0	101,09%		
Celkové body	490 462	248 296	169 502		-78 794	68,27%		
Počet výkonů celkem	3 186	2 786	1 951		-835	70,03%		

HOSPITALIZAČNÍ PÉČE
DATA UZIS

Bez LDN	Počet lůžek k datu (potenciální kapacita)							
NIP	Průměrný počet lůžek za období							
DIOP	Počet OD							
	Počet hospitalizací							
	Obloženost							
	Průměrná doba hospitalizace							
Operace		0	0	0		0		
Vyžádaná péče (v tis. bodech)								
Vyžádaná péče (v tis. CZK - hodnota péče)								

NÁSLEDNÁ PÉČE
DATA UZIS

LDN	Počet lůžek k datu (potenciální kapacita)							
NIP	Průměrný počet lůžek za období							
DIOP	Počet OD							
	Počet hospitalizací							
	Obloženost							
	Průměrná doba hospitalizace							

PERSONALISTIKA
ZAMĚŠTNANCI - Přepočtený evidenční stav

	Systemizace	6,0	4,4	4,4	4,4	0,0	100,00%	0,0	100,00%
CELKEM	0,0	2,0	1,4	1,4	1,4	0,0	100,00%	0,0	100,00%
Lékaři celkem	0,0	0,0	0,0	0,0	0,0	0,0	100,00%	0,0	100,00%
z toho L1	0,0	0,0	0,0	0,0	0,0	0,0	100,00%	0,0	100,00%
z toho L2	0,0	2,0	1,4	1,4	1,4	0,0	100,00%	0,0	100,00%
z toho L3	0,0	0,0	0,0	0,0	0,0	0,0	100,00%	0,0	100,00%
Sestry	0,0	2,0	2,0	2,0	2,0	0,0	100,00%	0,0	100,00%
Ostatní NLZP	0,0	0,0	0,0	0,0	0,0	0,0	100,00%	0,0	100,00%
THP	0,0	2,0	1,0	1,0	1,0	0,0	100,00%	0,0	100,00%
Dělník	0,0	0,0	0,0	0,0	0,0	0,0	100,00%	0,0	100,00%
Ostatní	0,0	0,0	0,0	0,0	0,0	0,0	100,00%	0,0	100,00%

LÉKAŘI - PRESKRIPCE za období 1-10/2020



Útvar: Geriatrie bez LDN

Rok: 2020

	Předepsáno												Zachyceno		
	Leden	Únor	Březen	Duben	Květen	Červen	Červenec	Srpen	Září	Říjen	Listopad	Prosinec	Rok Celkem	Rok celkem	%
Preskribující lékaři celkem	221 633	116 962	203 057	103 612	92 105	311 442	156 457	104 000	216 221	0	0	0	1 525 488	1 090 394	71,5%
Kurašová Jitka	159 114	54 257	97 771	50 931	41 009	238 085	82 920	13 622	161 928	0	0	0	899 637	814 782	90,6%
Bretšnajdrová Milena	19 640	18 939	47 713	25 293	9 475	49 395	28 864	18 700	19 693	0	0	0	237 712	94 311	39,7%
Záboj Zdeněk	17 994	21 301	19 528	1 896	18 062	468	1 686	12 657	11 140	0	0	0	104 731	62 315	59,5%
Mertová Eva	4 702	4 604	16 142	14 916	4 536	1 731	18 561	25 848	5 330	0	0	0	96 369	54 499	56,6%
Čapková Barbora	9 348	476	7 116	6 357	4 689	16 665	6 952	15 674	8 300	0	0	0	75 666	25 991	34,3%
Berka Zdeněk	10 412	9 550	10 578	4 218	6 928	2 429	7 090	0	4 325	0	0	0	55 529	16 669	30,0%
Suchánková Hana	424	7 835	3 204	0	7 406	2 670	10 383	17 499	4 964	0	0	0	54 385	21 375	39,3%
Špatenková Veronika	0	0	1 006	0	0	0	0	0	0	0	0	0	1 006	0	0,0%