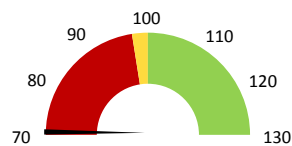

Útvar: **NIP a DIOP**

 Rok:

 Měsíc:
Celkové body

	2016	Skutečnost od počátku roku (1-10)				2020	Plán (1-10) 2020
		2017	2018	2019	2020		
Celkové body (tis.)	0	0	0	7 985	21 241	0	
Meziroční změna abs.					13 257	Plnění abs.	
Meziroční změna %					↑ 266,0%	Plnění %	

Ošetřovací dny

	2016	Skutečnost od počátku roku (1-10)				2020	Plán (1-10) 2020
		2017	2018	2019	2020		
Ošetř. Dny	0	0	0	1 879	3 163	0	
Meziroční změna abs.					1 284	Plnění abs.	
Meziroční změna %					↑ 168,3%	Plnění %	

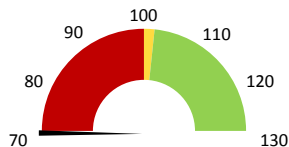
Ostatní léky

	2016	Skutečnost od počátku roku (1-10)				2020	Plán (1-10) 2020
		2017	2018	2019	2020		
Ostatní léky (tis.CZK)	0	0	0	1 580	2 549	1 531	
Meziroční změna abs.					969	1 018 Plnění abs.	
Meziroční změna %					↑ 161,3%	166,5% Plnění %	

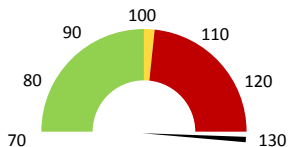
Zdravotnický materiál

	2016	Skutečnost od počátku roku (1-10)				2020	Plán (1-10) 2020
		2017	2018	2019	2020		
Zdrav. materiál (tis.CZK)	0	0	0	1 666	1 962	1 740	
Meziroční změna abs.					295	222 Plnění abs.	
Meziroční změna %					↑ 117,7%	112,8% Plnění %	

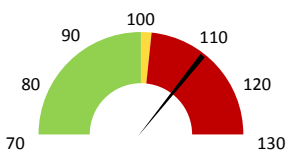
Obložnost

	2016	Skutečnost od počátku roku (1-10)				2020
		2017	2018	2019	2020	
Obložnost (%)	0,0%	0,0%	0,0%	51,0%	78,8%	
Meziroční změna %					↑ 154,3%	

Útvar: **NIP a DIOP**

 Rok: **2020**

 Měsíc: **Říjen**

2018	2019	2020	Plán 2020	2020 vs. 2019	v %	Skutečnost vs. Plán 2020	v %
------	------	------	-----------	---------------	-----	--------------------------	-----

FINANCE

Náklady	0	25 020 638	35 851 229	31 517 379	10 830 592	143,29%	4 333 850	113,75%
Náklady na spotřebu materiálu	0	4 021 969	5 229 227	3 902 183	1 207 258	130,02%	1 327 043	134,01%
Léka a léčiva (bez center a §16)	0	1 580 407	2 549 279	2 549 279	968 872	161,31%	0	100,00%
Krevní přípravky	0	78 700	144 950	83 034	66 250	184,18%	61 916	174,57%
Zdravotnické prostředky	0	1 666 273	1 961 593	1 739 708	295 320	117,72%	221 885	112,75%
Potraviny	0	103 596	121 572	104 428	17 976	117,35%	17 144	116,42%
Všeobecný materiál	0	393 815	235 058	272 196	-158 757	59,69%	-37 138	86,36%
Náhradní díly	0	82 896	10 483	85 048	-72 414	12,65%	-74 565	12,33%
DDHM a textil	0	116 282	206 292	86 480	90 010	177,41%	119 812	238,54%
Ostatní spotřeba	0	3	0	0	-3	-9,09%		
Náklady na služby	0	798 382	1 162 633	1 350 271	364 252	145,62%	-187 638	86,10%
Ostatní služby	0	49 946	37 888	46 788	-12 058	75,86%	-8 900	80,98%
Spotřeba energie	0	0	0	0	0			
Osobní náklady	0	17 847 249	26 308 076	23 249 962	8 460 827	147,41%	3 058 114	113,15%
Výnosy	0	0	3 160 993	0	3 160 993			
Tržby od ZP dle účetnictví	0	0	0	0	0			
CASH úhrady (bez tržeb od ZP za zdrav.péči, bonusů, FKSP, náhrady pc)	0	0	496	0	496			

PRODUKCE

Celkové body	0	7 984 503	21 241 479		13 256 976	266,03%		
Počet výkonů celkem	0	2 213	9 045		6 832	408,72%		

HOSPITALIZAČNÍ PÉČE
DATA UZIS

Bez	Počet lůžek k datu (potenciální kapacita)							
LDN	Průměrný počet lůžek za období							
LDN	Počet OD							
NIP	Počet hospitalizací							
DIOP	Obloženost							
	Průměrná doba hospitalizace							
Operace		0	0	0	0			
	Vyžádaná péče (v tis. bodech)							
	Vyžádaná péče (v tis. CZK - hodnota péče)							

NÁSLEDNÁ PÉČE
DATA UZIS

LDN	Počet lůžek k datu (potenciální kapacita)							
LDN	Průměrný počet lůžek za období							
NIP	Počet OD							
DIOP	Počet hospitalizací							
DIOP	Obloženost							
	Průměrná doba hospitalizace							

PERSONALISTIKA
ZAMĚŠTNANCI - Přepočtený evidenční stav

Systemizace

CELKEM	32,4	0,0	36,0	36,8	37,0	0,8	102,08%	-0,3	99,32%
Lékaři celkem	1,1	0,0	1,0	1,0	1,0	0,0	100,00%	0,0	100,00%
z toho L1	0,0	0,0	0,0	0,0	0,0	0,0		0,0	
z toho L2	0,0	0,0	0,0	0,0	0,0	0,0		0,0	
z toho L3	1,1	0,0	1,0	1,0	1,0	0,0	100,00%	0,0	100,00%
Sestry	15,6	0,0	18,0	18,8	19,0	0,8	104,17%	-0,3	98,68%
Ostatní NLZP	15,7	0,0	17,0	17,0	16,7	0,0	100,00%	0,3	101,49%
THP	0,0	0,0	0,0	0,0	0,0	0,0		0,0	
Dělník	0,0	0,0	0,0	0,0	0,0	0,0		0,0	
Ostatní	0,0	0,0	0,0	0,0	0,3	0,0		-0,3	0,00%

