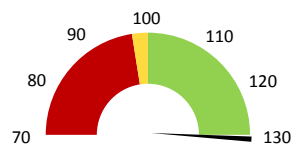
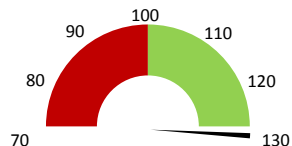

**Celkové body**

	2016	Skutečnost od počátku roku (1-11)				Plán (1-11) 2020
		2017	2018	2019	2020	
<b>Celkové body (tis.)</b>	<b>4 534</b>	<b>5 663</b>	<b>6 926</b>	<b>8 211</b>	<b>9 784</b>	<b>6 926</b>
Meziroční změna abs.		1 129	1 263	1 285	1 574	2 858 Plnění abs.
Meziroční změna %		↑ 124,9%	↑ 122,3%	↑ 118,6%	↑ 119,2%	141,3% Plnění %

**Ambulantní body**

	2016	Skutečnost od počátku roku (1-11)				Plán (1-11) 2020
		2017	2018	2019	2020	
<b>Amb. body (tis.)</b>	<b>4 510</b>	<b>5 641</b>	<b>6 891</b>	<b>8 153</b>	<b>9 741</b>	<b>6 891</b>
Meziroční změna abs.		1 131	1 250	1 262	1 588	2 850 Plnění abs.
Meziroční změna %		↑ 125,1%	↑ 122,2%	↑ 118,3%	↑ 119,5%	141,4% Plnění %

**Ostatní léky**

	2016	Skutečnost od počátku roku (1-11)				Plán (1-11) 2020
		2017	2018	2019	2020	
<b>Ostatní léky (tis.CZK)</b>	<b>0</b>	<b>4</b>	<b>18</b>	<b>19</b>	<b>33</b>	<b>14</b>
Meziroční změna abs.			14	0	14	18 Plnění abs.
Meziroční změna %			↑ 323,0%	↑ 102,3%	↑ 173,3%	229,0% Plnění %

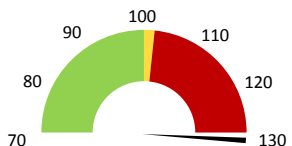
**Zdravotnický materiál**

	2016	Skutečnost od počátku roku (1-11)				Plán (1-11) 2020
		2017	2018	2019	2020	
<b>Zdrav. materiál (tis.CZK)</b>	<b>0</b>	<b>89</b>	<b>74</b>	<b>125</b>	<b>116</b>	<b>117</b>
Meziroční změna abs.			-16	51	-8	0 Plnění abs.
Meziroční změna %			↓ -17,5%	↑ 169,5%	↓ 93,4%	99,7% Plnění %

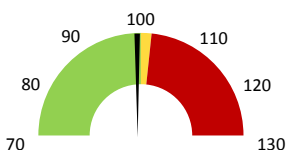

2018	2019	2020	Plán 2020	2020 vs. 2019	v %	Skutečnost vs. Plán 2020	v %
------	------	------	-----------	---------------	-----	--------------------------	-----

**FINANCE**

Náklady	8 808 395	10 426 867	10 529 614	10 761 748	102 747	100,99%	-232 133	97,84%
<b>Náklady na spotřebu materiálu</b>	<b>231 472</b>	<b>256 164</b>	<b>368 086</b>	<b>246 211</b>	<b>111 922</b>	<b>143,69%</b>	<b>121 875</b>	<b>149,50%</b>
Léka a léčiva (bez center a §16)	18 396	18 820	32 622	32 622	13 803	173,34%	0	100,00%
Krevní přípravky	0	0	0	0	0			
Zdravotnické prostředky	73 511	124 613	116 427	116 727	-8 186	93,43%	-300	99,74%
Potraviný	0	0	0	0	0			
Všeobecný materiál	86 133	75 897	96 021	76 690	20 123	126,51%	19 331	125,21%
Náhradní díly	30 178	29 261	41 456	29 062	12 196	141,68%	12 395	142,65%
DDHM a textil	23 255	7 573	81 559	9 487	73 986	1076,97%	72 072	859,68%
Ostatní spotřeba	6 012	6 032	8 322	0	2 291	137,98%		
<b>Náklady na službu</b>	<b>245 200</b>	<b>409 766</b>	<b>427 138</b>	<b>334 747</b>	<b>17 372</b>	<b>104,24%</b>	<b>92 391</b>	<b>127,60%</b>
Ostatní služby	91 874	92 895	96 524	77 877	3 629	103,91%	18 647	123,94%
<b>Spotřeba energie</b>	<b>160 059</b>	<b>186 549</b>	<b>174 915</b>	<b>183 118</b>	<b>-11 634</b>	<b>93,76%</b>	<b>-8 203</b>	<b>95,52%</b>
<b>Osobní náklady</b>	<b>7 264 745</b>	<b>8 780 396</b>	<b>8 965 567</b>	<b>9 471 639</b>	<b>185 170</b>	<b>102,11%</b>	<b>-506 072</b>	<b>94,66%</b>
<b>Výnosy</b>	<b>10 019 557</b>	<b>11 797 253</b>	<b>16 926 918</b>	<b>1 535 290</b>	<b>5 129 664</b>	<b>143,48%</b>	<b>15 391 627</b>	<b>1102,52%</b>
Tržby od ZP dle účetnictví	8 298 633	10 153 551	14 380 210	0	4 226 659	141,63%		
CASH úhrady (bez tržeb od ZP za zdrav.péči, bonusů, FKSP, náhrady pč)	1 700 751	1 611 578	1 798 052	1 535 290	186 474	111,57%	262 762	117,11%

**PRODUKCE**
**AMBULANTNÍ PÉČE**

<b>Ambulantní body</b>	6 890 903	8 152 685	9 740 707		1 588 022	119,48%		
Počet ambulantních výkonů	38 445	42 636	45 361		2 725	106,39%		
ZUM/ZULP v CZK	78 122	123 030	162 414		39 384	132,01%		
<b>Hodnota ambulantní péče v CZK</b>	<b>6 729 585</b>	<b>8 173 844</b>	<b>9 847 168</b>		<b>1 673 324</b>	<b>120,47%</b>		
<b>Počet vyšetření celkem</b>	<b>3 955</b>	<b>4 238</b>	<b>4 295</b>		<b>57</b>	<b>101,34%</b>		
z toho ambulantní vyšetření	3 943	4 217	4 285		68	101,61%		
<b>Počet URČ celkem</b>	<b>2 466</b>	<b>2 620</b>	<b>2 650</b>		<b>30</b>	<b>101,15%</b>		
z toho ambulantní URČ	2 456	2 599	2 641		42	101,62%		
<b>Počet návštěv</b>	<b>2 456</b>	<b>2 599</b>	<b>2 641</b>		<b>42</b>	<b>101,62%</b>		
Záchyt obrátové		62,2%	51,6%		0	82,92%		
Záchyt množstevně		55,7%	50,7%		0	91,02%		
<b>Celkové body</b>	<b>6 925 689</b>	<b>8 210 599</b>	<b>9 784 164</b>		<b>1 573 565</b>	<b>119,17%</b>		
Počet výkonů celkem	38 562	42 815	45 522		2 707	106,32%		

**HOSPITALIZAČNÍ PÉČE**
**DATA UZIS**

Bez	Počet lůžek k datu (potenciální kapacita)	0	0	0	0			
LDN	Průměrný počet lůžek za období	0	0	0	0			
NIP	Počet OD	0	0	0	0			
DIOP	Počet hospitalizací	0	0	0	0			
	Obloženost							
	Průměrná doba hospitalizace							
<b>Operace</b>		0	0	0	0			
<b>Vyžádaná péče (v tis. bodech)</b>		0	0	0	0			
<b>Vyžádaná péče (v tis. CZK - hodnota péče)</b>		0	0	0	0			

**NÁSLEDNÁ PÉČE**
**DATA UZIS**

LDN	Počet lůžek k datu (potenciální kapacita)	0	0	0	0			
NIP	Průměrný počet lůžek za období	0	0	0	0			
DIOP	Počet OD	0	0	0	0			
	Počet hospitalizací	0	0	0	0			
	Obloženost							
	Průměrná doba hospitalizace							

**PERSONALISTIKA**
**ZAMĚŠTNANCI - Přepočtený evidenční stav**
**Systemizace**

CELKEM	11,9	10,9	12,1	11,6	12,1	-0,5	95,87%	-0,5	95,87%
<b>Lékaři celkem</b>	<b>3,4</b>	<b>2,9</b>	<b>3,6</b>	<b>3,1</b>	<b>3,6</b>	<b>-0,5</b>	<b>86,11%</b>	<b>-0,5</b>	<b>86,11%</b>
z toho L1	0,1	0,1	0,1	0,1	0,1	0,0	100,00%	0,0	100,00%
z toho L2	1,2	1,4	0,0	0,0	0,0	0,0		0,0	
z toho L3	2,1	1,4	3,5	3,0	3,5	-0,5	85,71%	-0,5	85,71%
<b>Sestry</b>	<b>5,0</b>	<b>4,5</b>	<b>6,0</b>	<b>5,0</b>	<b>6,0</b>	<b>-1,0</b>	<b>83,33%</b>	<b>-1,0</b>	<b>83,33%</b>
Ostatní NLZP	1,0	1,0	0,0	1,0	0,0	1,0		1,0	
THP	0,5	0,5	0,5	0,5	0,5	0,0	100,00%	0,0	100,00%
Dělník	0,0	0,0	0,0	0,0	0,0	0,0		0,0	
Ostatní	2,0	2,0	2,0	2,0	2,0	0,0	100,00%	0,0	100,00%

	Předepsáno												Zachyceno		
	Leden	Únor	Březen	Duben	Květen	Červen	Červenec	Srpen	Září	Říjen	Listopad	Prosinec	Rok Celkem	Rok celkem	%
<b>Preskribující lékaři celkem</b>	<b>253 018</b>	<b>187 437</b>	<b>273 536</b>	<b>262 444</b>	<b>199 164</b>	<b>318 538</b>	<b>173 111</b>	<b>283 977</b>	<b>243 942</b>	<b>198 908</b>	<b>355 733</b>	<b>0</b>	<b>2 749 809</b>	<b>1 417 771</b>	<b>51,6%</b>
Kaletová Markéta	112 440	78 369	27 599	146 420	74 550	112 300	97 893	105 721	94 552	21 447	171 257	0	1 042 549	552 153	53,0%
Sovová Eliška	75 045	73 903	131 303	69 448	86 338	140 578	27 084	116 603	85 853	48 321	134 239	0	988 714	539 633	54,6%
Sovová Markéta	32 929	21 596	75 346	38 944	30 285	45 354	29 053	19 625	40 394	36 176	42 150	0	411 853	201 177	48,8%
Ožana Jaromír	17 084	11 592	38 153	7 632	7 990	12 338	7 087	23 893	13 010	41 410	3 749	0	183 937	67 323	36,6%
Moravcová Katarína	13 467	361	0	0	0	5 298	8 939	17 506	8 878	37 374	4 338	0	96 162	44 930	46,7%
Malinčíková Jana	150	548	0	0	0	0	118	0	614	14 179	0	0	15 609	7 971	51,1%
Vašíčková Elena	1 904	1 068	1 135	0	0	2 060	2 440	628	641	0	0	0	9 876	3 974	40,2%