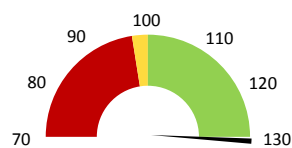
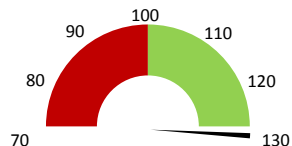

**Celkové body**

	2016	Skutečnost od počátku roku (1-11)				Plán (1-11) 2020
		2017	2018	2019	2020	
<b>Celkové body (tis.)</b>	<b>43 907</b>	<b>42 138</b>	<b>45 593</b>	<b>31 552</b>	<b>102 579</b>	<b>45 593</b>
Meziroční změna abs.		↓ -1 769	↓ 3 455	↓ -14 041	↓ 71 027	↓ 56 986 Plnění abs.
Meziroční změna %		↓ 96,0%	↑ 108,2%	↓ 69,2%	↑ 325,1%	↑ 225,0% Plnění %

**Ambulantní body**

	2016	Skutečnost od počátku roku (1-11)				Plán (1-11) 2020
		2017	2018	2019	2020	
<b>Amb. body (tis.)</b>	<b>34 089</b>	<b>32 465</b>	<b>30 571</b>	<b>21 793</b>	<b>93 474</b>	<b>30 571</b>
Meziroční změna abs.		↓ -1 623	↓ -1 895	↓ -8 778	↓ 71 681	↓ 62 904 Plnění abs.
Meziroční změna %		↓ 95,2%	↓ 94,2%	↓ 71,3%	↑ 428,9%	↑ 305,8% Plnění %

**Ostatní léky**

	2016	Skutečnost od počátku roku (1-11)				Plán (1-11) 2020
		2017	2018	2019	2020	
<b>Ostatní léky (tis.CZK)</b>	<b>0</b>	<b>10</b>	<b>27</b>	<b>100</b>	<b>4</b>	<b>30</b>
Meziroční změna abs.			↑ 17	↑ 73	↓ -96	↓ -26 Plnění abs.
Meziroční změna %			↑ 171,8%	↑ 369,4%	↓ 3,9%	↓ 13,0% Plnění %

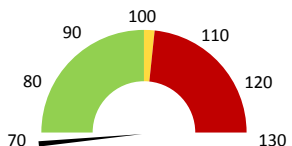
**Zdravotnický materiál**

	2016	Skutečnost od počátku roku (1-11)				Plán (1-11) 2020
		2017	2018	2019	2020	
<b>Zdrav. materiál (tis.CZK)</b>	<b>0</b>	<b>6 895</b>	<b>6 516</b>	<b>6 475</b>	<b>40 776</b>	<b>6 695</b>
Meziroční změna abs.			↓ -379	↓ -41	↓ 34 302	↓ 34 082 Plnění abs.
Meziroční změna %			↓ -5,5%	↓ 99,4%	↑ 629,8%	↓ 609,1% Plnění %

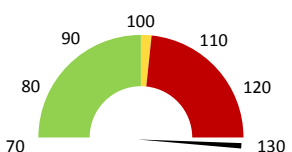

2018	2019	2020	Plán 2020	2020 vs. 2019	v %	Skutečnost vs. Plán 2020	v %
------	------	------	-----------	---------------	-----	--------------------------	-----

**FINANCE**

Náklady	11 768 123	11 931 005	50 664 029	12 171 723	38 733 024	424,64%	38 492 305	416,24%
<b>Náklady na spotřebu materiálu</b>	<b>6 573 265</b>	<b>6 602 515</b>	<b>41 154 713</b>	<b>6 754 551</b>	<b>34 552 198</b>	<b>623,32%</b>	<b>34 400 162</b>	<b>609,29%</b>
Léka a léčiva (bez center a §16)	27 125	100 210	3 872	3 872	-96 338	3,86%	0	100,00%
Krevní přípravky	0	0	0	0	0			
Zdravotnické prostředky	6 515 725	6 474 719	40 776 228	6 694 569	34 301 508	629,78%	34 081 658	609,09%
Potraviny	0	0	0	0	0			
Všeobecný materiál	25 309	27 166	137 622	30 167	110 456	506,60%	107 455	456,20%
Náhradní díly	0	0	0	0	0			
DDHM a textil	5 107	420	236 991	0	236 571	56402,27%		
Ostatní spotřeba	1	1	0	0	0	41,18%		
<b>Náklady na služby</b>	<b>652 077</b>	<b>613 439</b>	<b>674 442</b>	<b>610 235</b>	<b>61 003</b>	<b>109,94%</b>	<b>64 207</b>	<b>110,52%</b>
Ostatní služby	58 966	39 560	57 931	37 894	18 372	146,44%	20 037	152,88%
<b>Spotřeba energie</b>	<b>186 547</b>	<b>225 509</b>	<b>214 681</b>	<b>217 181</b>	<b>-10 828</b>	<b>95,20%</b>	<b>-2 500</b>	<b>98,85%</b>
<b>Osobní náklady</b>	<b>4 114 652</b>	<b>4 404 455</b>	<b>8 560 819</b>	<b>4 549 606</b>	<b>4 156 363</b>	<b>194,37%</b>	<b>4 011 213</b>	<b>188,17%</b>
<b>Výnosy</b>	<b>57 059 368</b>	<b>41 042 799</b>	<b>155 117 023</b>	<b>0</b>	<b>114 074 224</b>	<b>377,94%</b>		
Tržby od ZP dle účetnictví	55 743 180	40 498 923	142 959 162	0	102 460 239	352,99%		
CASH úhrady (bez tržeb od ZP za zdrav.pěči, bonusů, FKSP, náhrady po	1 316 188	543 876	11 424 058	0	10 880 181	2100,49%		

**PRODUKCE**
**AMBULANTNÍ PÉČE**

<b>Ambulantní body</b>	30 570 648	21 793 072	<b>93 474 244</b>		71 681 172	428,92%		
Počet ambulantních výkonů	8 976	4 667	<b>80 735</b>		76 068	1729,91%		
ZUM/ZULP v CZK	79 200	338 390	<b>1 588 192</b>		1 249 802	469,34%		
<b>Hodnota ambulantní péče v CZK</b>	<b>24 535 718</b>	<b>17 772 848</b>	<b>80 153 079</b>		<b>62 380 231</b>	<b>450,99%</b>		
<b>Počet vyšetření celkem</b>	<b>1 053</b>	<b>965</b>	<b>34 206</b>		<b>33 241</b>	<b>3544,66%</b>		
z toho ambulantní vyšetření	807	760	<b>33 990</b>		33 230	4472,37%		
<b>Počet URČ celkem</b>	<b>1 053</b>	<b>965</b>	<b>34 175</b>		<b>33 210</b>	<b>3541,45%</b>		
z toho ambulantní URČ	807	760	<b>33 967</b>		33 207	4469,34%		
<b>Počet návštěv</b>								
Záchyt obrátově								
Záchyt množstevně								
<b>Celkové body</b>	<b>45 593 329</b>	<b>31 552 330</b>	<b>102 579 164</b>		<b>71 026 834</b>	<b>325,11%</b>		
Počet výkonů celkem	12 903	6 915	<b>82 638</b>		75 723	1195,05%		

**HOSPITALIZAČNÍ PÉČE**
**DATA UZIS**

Bez	Počet lůžek k datu (potenciální kapacita)	0	0	0	0			
LDN	Průměrný počet lůžek za období	0	0	0	0			
NIP	Počet OD	0	0	0	0			
DIOP	Počet hospitalizací	0	0	0	0			
	Obloženost							
	Průměrná doba hospitalizace							
<b>Operace</b>		0	0	0	0			
<b>Vyžádaná péče (v tis. bodech)</b>		0	0	0	0			
<b>Vyžádaná péče (v tis. CZK - hodnota péče)</b>		0	0	0	0			

**NÁSLEDNÁ PÉČE**
**DATA UZIS**

LDN	Počet lůžek k datu (potenciální kapacita)	0	0	0	0			
NIP	Průměrný počet lůžek za období	0	0	0	0			
DIOP	Počet OD	0	0	0	0			
	Počet hospitalizací	0	0	0	0			
	Obloženost							
	Průměrná doba hospitalizace							

**PERSONALISTIKA**
**ZAMĚŠTNANCI - Přepočtený evidenční stav**
**Systemizace**

CELKEM	13,3	8,4	6,9	12,3	6,9	5,4	178,83%	5,4	178,83%
<b>Lékaři celkem</b>	<b>1,2</b>	<b>0,8</b>	<b>0,8</b>	<b>0,9</b>	<b>0,8</b>	<b>0,1</b>	<b>106,25%</b>	<b>0,1</b>	<b>106,25%</b>
z toho L1	0,0	0,0	0,0	0,0	0,0	0,0		0,0	
z toho L2	0,3	0,3	0,3	0,3	0,3	0,0	100,00%	0,0	100,00%
z toho L3	0,9	0,5	0,5	0,6	0,5	0,1	110,00%	0,1	110,00%
<b>Sestry</b>	<b>0,0</b>	<b>0,0</b>	<b>0,0</b>	<b>0,0</b>	<b>0,0</b>	<b>0,0</b>		<b>0,0</b>	
Ostatní NLZP	6,0	3,0	3,0	5,0	5,0	2,0	166,67%	0,0	100,00%
THP	0,1	0,6	0,4	0,4	0,4	0,0	100,00%	0,0	100,00%
Dělník	0,0	0,0	0,0	0,0	0,0	0,0		0,0	
Ostatní	6,0	4,0	2,7	6,0	0,7	3,3	226,42%	5,3	923,08%

