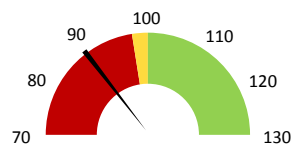
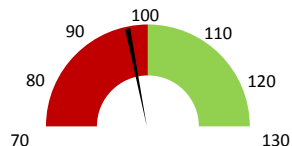

Celkové body

	2016	Skutečnost od počátku roku (1-11)				Plán (1-11) 2020
		2017	2018	2019	2020	
Celkové body (tis.)	28 888	30 602	44 216	44 253	38 571	44 216
Meziroční změna abs.		1 714	13 614	38	-5 683	-5 645 Plnění abs.
Meziroční změna %		↑ 105,9%	↑ 144,5%	→ 100,1%	↓ 87,2%	87,2% Plnění %

Ambulantní body

	2016	Skutečnost od počátku roku (1-11)				Plán (1-11) 2020
		2017	2018	2019	2020	
Amb. body (tis.)	17 405	22 436	31 251	32 183	30 040	31 251
Meziroční změna abs.		5 031	8 815	933	-2 144	-1 211 Plnění abs.
Meziroční změna %		↑ 128,9%	↑ 139,3%	↑ 103,0%	↓ 93,3%	96,1% Plnění %

Ostatní léky

	2016	Skutečnost od počátku roku (1-11)				Plán (1-11) 2020
		2017	2018	2019	2020	
Ostatní léky (tis.CZK)	0	2 016	1 965	2 230	2 446	2 110
Meziroční změna abs.			-51	265	216	336 Plnění abs.
Meziroční změna %			↓ -2,5%	↑ 113,5%	↑ 109,7%	115,9% Plnění %

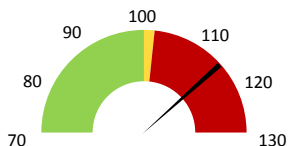
Zdravotnický materiál

	2016	Skutečnost od počátku roku (1-11)				Plán (1-11) 2020
		2017	2018	2019	2020	
Zdrav. materiál (tis.CZK)	0	3 397	3 794	3 913	6 640	3 869
Meziroční změna abs.			397	119	2 727	2 771 Plnění abs.
Meziroční změna %			↓ 11,7%	↑ 103,1%	↑ 169,7%	171,6% Plnění %

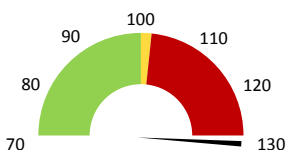

Útvar: **Oddělení urgentního příjmu**

 Rok: **2020**

 Měsíc: **Listopad**

2018	2019	2020	Plán 2020	2020 vs. 2019	v %	Skutečnost vs. Plán 2020	v %
------	------	------	-----------	---------------	-----	--------------------------	-----

FINANCE

Náklady	87 721 264	102 570 173	140 118 344	108 654 848	37 548 171	136,61%	31 463 496	128,96%
Náklady na spotřebu materiálu	7 694 594	7 904 654	14 324 471	7 655 897	6 419 817	181,22%	6 668 574	187,10%
Léka a léčiva (bez center a §16)	1 964 810	2 230 027	2 445 844	2 445 844	215 817	109,68%	0	100,00%
Krevní přípravky	85 290	19 900	53 010	21 122	33 110	266,38%	31 888	250,97%
Zdravotnické prostředky	3 794 275	3 912 782	6 640 050	3 869 301	2 727 267	169,70%	2 770 749	171,61%
Potravinny	0	0	238	0	238			
Všeobecný materiál	1 210 471	1 154 214	1 691 984	1 043 940	537 770	146,59%	648 044	162,08%
Náhradní díly	310 774	337 166	239 885	355 232	-97 280	71,15%	-115 346	67,53%
DDHM a textil	328 974	250 565	3 253 460	256 112	3 002 895	1298,45%	2 997 348	1270,33%
Ostatní spotřeba	3 078	3 338	79 120	0	75 782	2370,27%		
Náklady na službu	2 675 159	3 651 241	6 476 563	4 086 244	2 825 322	177,38%	2 390 319	158,50%
Ostatní služby	353 399	292 169	225 519	201 494	-66 650	77,19%	24 026	111,92%
Spotřeba energie	623 645	722 144	694 566	710 632	-27 578	96,18%	-16 066	97,74%
Osobní náklady	74 297 151	88 000 615	115 154 179	93 377 400	27 153 564	130,86%	21 776 779	123,32%
Výnosy	48 383 756	49 102 988	68 002 902	396 452	18 899 913	138,49%	67 606 449	17152,86%
Tržby od ZP dle účetnictví	47 825 948	48 619 486	55 077 058	0	6 457 571	113,28%		
CASH úhrady (bez tržeb od ZP za zdrav.péči, bonusů, FKSP, náhrady pč)	465 132	412 254	4 783 361	396 452	4 371 107	1160,30%	4 386 908	1206,54%

PRODUKCE
AMBULANTNÍ PÉČE

Ambulantní body	31 250 791	32 183 453	30 039 617		-2 143 836	93,34%		
Počet ambulantních výkonů	293 139	345 538	318 189		-27 349	92,08%		
ZUM/ZULP v CZK	1 018 079	1 113 321	1 028 365		-84 956	92,37%		
Hodnota ambulantní péče v CZK	33 031 368	34 725 438	32 353 385		-2 372 053	93,17%		
Počet vyšetření celkem	66 308	68 110	88 406		20 296	129,80%		
z toho ambulantní vyšetření	57 216	58 957	79 663		20 706	135,12%		
Počet URČ celkem	38 957	39 771	60 234		20 463	151,45%		
z toho ambulantní URČ	33 675	34 457	55 323		20 866	160,56%		
Počet návštěv	38 957	39 771	60 234		20 463	151,45%		
Záchyt obrátové		84,3%	78,8%		0	93,50%		
Záchyt množstevně		79,0%	72,8%		0	92,12%		
Celkové body	44 215 653	44 253 307	38 570 640		-5 682 667	87,16%		
Počet výkonů celkem	395 333	459 072	428 692		-30 380	93,38%		

HOSPITALIZAČNÍ PÉČE
DATA UZIS

Bez	Počet lůžek k datu (potenciální kapacita)	0	0	0	0			
LDN	Průměrný počet lůžek za období	0	0	0	0			
NIP	Počet OD	0	0	0	0			
DIOP	Počet hospitalizací	0	0	0	0			
	Obloženost							
	Průměrná doba hospitalizace							
Operace		0	0	0	0			
Vyžádaná péče (v tis. bodech)		1	0	0	0			
Vyžádaná péče (v tis. CZK - hodnota péče)		1	0	0	0			

NÁSLEDNÁ PÉČE
DATA UZIS

LDN	Počet lůžek k datu (potenciální kapacita)	0	0	0	0			
NIP	Průměrný počet lůžek za období	0	0	0	0			
DIOP	Počet OD	0	0	0	0			
	Počet hospitalizací	0	0	0	0			
	Obloženost							
	Průměrná doba hospitalizace							

PERSONALISTIKA
ZAMĚŠTNANCI - Přepočtený evidenční stav

Systemizace

CELKEM	109,4	91,4	91,8	107,1	91,8	15,3	116,67%	15,3	116,67%
Lékaři celkem	16,0	14,5	16,7	12,6	16,7	-4,1	75,45%	-4,1	75,45%
z toho L1	1,6	1,6	4,8	1,0	4,8	-3,8	20,83%	-3,8	20,83%
z toho L2	1,8	1,8	1,8	0,0	1,8	-1,8	0,00%	-1,8	0,00%
z toho L3	12,6	11,1	10,1	11,6	10,1	1,5	114,85%	1,5	114,85%
Sestry	49,2	46,3	43,8	48,7	43,8	4,9	111,19%	4,9	111,19%
Ostatní NLZP	42,2	28,6	29,3	43,8	48,7	14,5	149,49%	-4,9	89,94%
THP	2,0	2,0	2,0	2,0	2,0	0,0	100,00%	0,0	100,00%
Dělník	0,0	0,0	0,0	0,0	0,0	0,0		0,0	
Ostatní	0,0	0,0	0,0	0,0	-19,4	0,0		19,4	0,00%

LÉKAŘI - PRESKRIPCE ZA OBDOBÍ 1-11/2020



Útvar: Oddělení urgentního příjmu

Rok: 2020

	Předepsáno												Zachyceno			
	Leden	Únor	Březen	Duben	Květen	Červen	Červenec	Srpen	Září	Říjen	Listopad	Prosinec	Rok celkem	Rok celkem	%	
Preskribující lékaři celkem	565 010	530 289	504 130	435 086	495 961	582 230	670 904	661 168	611 352	516 948	468 842	0	6 041 322	4 760 982	78.8%	
Riško Jura	15 661	28 631	26 346	6 830	7 943	6 111	31 053	16 934	18 697	20 251	7 651	0	186 026	146 471	78.7%	
Jugová Hana	20 293	13 191	14 694	13 906	10 210	25 135	23 209	24 978	24 978	13 464	9 133	0	180 041	157 304	87.3%	
Křiváková Malvina	27 093	15 597	7 185	16 103	19 241	13 150	15 624	4 005	13 695	34 573	16 634	0	179 249	108 017	60.3%	
Štěpánová Eva	14 832	13 479	20 827	11 036	8 797	23 675	16 696	12 066	18 722	19 625	9 655	0	169 411	136 447	80.5%	
Nieslančíková Eva	1 763	6 910	14 664	45 304	16 662	15 565	2 411	11 262	15 954	15 954	15 954	0	155 954	155 954	100.0%	
Gregorík Michal	44 882	39 929	26 453	7 535	4 889	3 204	6 924	8 629	3 117	6 725	3 408	0	155 694	128 627	82.6%	
Palčáková Hana	3 973	4 399	1 241	0	10 734	21 280	24 639	25 091	27 899	12 218	16 169	0	147 643	133 714	90.6%	
Holba Martin	7 064	10 719	6 595	33 552	19 169	20 955	20 086	12 175	3 365	4 775	8 410	0	146 865	120 362	82.0%	
Hosrák František	17 365	9 607	21 513	7 838	94 451	23 235	28 323	8 909	6 297	11 947	2 665	0	145 727	103 626	71.2%	
Křiváček Jan	51 112	18 474	18 598	0	8 660	6 887	7 263	11 496	13 779	6 460	2 723	0	145 453	122 662	84.3%	
Kopačík Roman	0	2 219	11 869	20 797	24 221	24 831	5 496	14 193	20 278	13 595	7 801	0	135 300	83 580	61.3%	
Zerák Martin	4 374	2 719	5 585	33 615	1 327	23 348	18 890	12 644	14 385	8 630	6 514	0	132 031	117 625	89.1%	
Dupal Jiří	10 026	699	181	150	0	32 724	10 878	18 095	11 222	24 778	9 427	0	117 929	97 249	82.4%	
Vinter Lukáš	20 325	31 448	7 807	309	16 879	6 777	0	6 128	8 973	7 543	3 983	5 169	0	116 241	94 493	81.3%
Uhrňková Jana	4 225	2 934	13 245	5 144	15 920	9 767	23 484	14 061	7 703	3 676	8 887	0	109 148	78 227	71.7%	
Pejpková Ivana	9 243	15 125	3 642	11 732	9 947	10 200	9 130	13 580	8 378	5 391	9 842	0	108 031	95 698	88.6%	
Slovák Manuś	2 387	2 194	5 736	10 763	10 763	10 763	11 172	4 092	14 129	7 391	2 334	0	107 182	97 820	91.3%	
Fidler Erik	9 389	6 477	6 284	11 725	22 966	16 729	3 333	6 911	12 268	3 308	6 646	0	106 305	99 903	94.2%	
Doubek Tomáš	1 579	7 006	5 546	15 613	21 768	16 958	12 020	2 894	6 911	6 35	9 589	0	100 519	88 130	87.7%	
Nesvadbová Markéta	2 974	6 870	6 955	4 069	4 784	4 149	17 389	11 449	11 745	17 519	5 868	0	93 770	69 342	73.9%	
Jarošová Alexandra	3 641	5 484	10 673	5 717	8 319	5 987	21 509	8 428	10 785	0	3 596	0	83 935	67 565	80.5%	
Molnár Jan	1 177	5 642	6 129	3 815	6 554	3 938	8 937	11 770	12 730	9 261	6 924	0	81 877	61 940	75.6%	
Svoboda Michal	0	0	35	18 704	13 481	10 363	6 138	10 670	6 010	14 150	2 024	0	81 576	66 909	82.0%	
Zeník Pavel	4 963	2 967	4 083	4 759	3 759	5 808	22 013	9 523	10 711	6 331	4 743	0	79 591	63 749	79.9%	
Uherek Vladimír	8 791	7 222	5 164	4 424	11 332	3 331	11 113	6 261	10 296	4 247	7 330	0	79 752	58 321	73.1%	
Béres Maroš	0	0	6 135	13 465	16 875	5 354	909	7 689	10 009	0	0	0	76 376	67 781	88.7%	
Baláš Luboš	432	1 311	7 002	9 153	20 095	10 232	5 726	7 996	3 277	7 300	0	0	72 554	60 895	83.9%	
Příbyl Petr	11 039	16 030	10 070	3 658	2 506	1 086	6 808	3 909	2 851	5 161	4 782	0	65 161	52 365	80.4%	
Ochmanová Petra	282	0	0	2 620	2 736	4 238	6 446	27 846	6 876	9 730	4 429	0	65 205	46 225	70.9%	
Bajorek Jan	7 419	3 974	9 853	1 170	1 985	3 937	5 575	2 290	9 473	7 417	5 996	0	63 088	51 798	82.1%	
Kuřa Jiří	3 939	13 334	2 969	2 349	4 371	3 249	4 192	11 891	3 239	2 874	4 608	0	61 014	56 287	92.3%	
Zborovjan Petr	11 593	3 445	4 400	0	3 171	9 433	2 353	14 434	266	10 227	2 665	0	53 838	40 737	75.7%	
Svoboda Vendula	1 957	16 310	17 609	0	11 600	9 679	0	0	0	0	0	0	57 148	42 649	74.6%	
Kovařík Jan	8 788	4 605	3 804	1 973	0	8 966	16 701	7 416	1 634	1 091	818	0	55 797	47 643	85.4%	
Schubert Bedřich	6 606	9 501	1 031	0	8 836	2 820	3 055	9 099	5 781	3 984	6 369	0	54 081	42 120	77.9%	
Honzá Miroslav	10 191	2 299	44	225	44	2 225	6 589	9 217	6 029	10 211	3 701	0	51 356	40 477	78.8%	
Mysliveček Igor	4 128	7 091	2 444	141	2 008	8 819	10 611	4 250	6 727	3 421	80	0	49 719	40 277	81.0%	
Ambrož Radek	3 110	1 919	3 625	1 609	2 854	4 867	8 699	5 962	2 166	9 095	3 693	0	47 601	37 377	78.5%	
Curjevská Eva	10 396	8 360	1 691	2 224	2 209	2 341	9 920	5 213	772	2 114	1 240	0	46 481	37 274	80.2%	
Knaček Michal	6 660	3 137	0	0	0	3 287	0	0	10 267	1 976	0	0	45 839	40 400	88.1%	
Pohlodek Daniel	0	0	0	883	0	0	5 115	24 739	8 262	2 105	4 431	0	45 536	38 262	84.0%	
Hradil David	6 065	4 108	3 602	2 473	3 047	861	5 017	4 456	7 309	2 963	4 298	0	43 819	36 860	84.1%	
Lounová Veronika	18 350	24 461	0	0	0	0	0	0	0	0	0	0	38 811	38 696	100.0%	
Korpa Pavel	1 836	3 664	4 831	121	472	3 381	8 911	7 939	8 933	1 562	0	0	42 050	37 707	89.7%	
Hok Pavel	3 540	1 270	3 450	4 075	3 308	2 465	4 744	4 239	2 855	3 819	7 352	0	41 117	21 510	52.3%	
Rulišek Patrik	6 779	4 799	5 142	133	32	404	3 775	18 308	3 295	3 339	1 149	0	41 054	27 215	66.3%	
Spiroch Petr	8 022	5 136	6 606	4 336	0	6 336	6 711	8 767	8 952	1 852	3 407	0	40 785	32 366	79.4%	
Kratochvíl Pavel	2 907	6 10	1 827	3 725	4 519	2 444	4 634	6 291	3 827	7 017	2 541	0	40 342	34 223	84.8%	
Sedlář Pavel	2 761	18 704	1 228	0	0	2 00	4 997	4 935	5 005	5 93	0	0	38 423	37 024	96.4%	
Juchelka Jan	0	0	10 301	0	0	0	6 225	3 346	18 522	0	0	0	38 394	35 939	93.6%	
Cerhan Martin	2 915	1 785	5 772	0	0	1 943	7 449	9 923	3 319	3 314	2 901	0	37 101	32 101	86.5%	
Dobroš Oldřich	1 905	984	5 636	588	2 187	3 152	6 200	2 901	5 49	10 825	1 295	0	36 924	30 459	82.5%	
6988 4 702 972	6 988	4 702	972	2 099	7 116	10 222	4 789	3 359	1 017	5 744	1 677	0	35 997	25 122	69.8%	
Křiváková Dominika	3 475	2 601	4 244	4 557	2 725	2 428	3 855	4 427	6 878	0	0	0	35 010	22 400	64.0%	
Pařík Jan	5 113	3 363	3 150	2 799	3 150	2 799	4 459	4 049	3 931	4 499	2 237	0	31 751	24 151	76.1%	
Hlaváčová Lucie	2 129	788	1 977	2 379	4 365	2 482	4 886	1 697	1 087	3 903	5 255	0	34 548	23 112	66.9%	
Bardoň Jan	4 232	1 392	6 124	2 418	3 228	4 556	4 670	3 184	1 511	4 29	1 406	0	33 149	19 072	57.5%	
Chochoř Dalimil	3 760	522	1 943	0	4 220	5 624	5 531	4 523	3 104	2 159	1 21	0	31 505	26 007	82.6%	
Hruška František	2 212	2 004	1 675	1 143	1 943	1 043	3 823	2 133	1 822	2 264	3 000	0	29 395	23 265	79.2%	
Divišová Petra	2 814	2 488	1 126	1 028	1 607	1 586	2 901	6 442	1 619	2 153	1 417	0	31 179	15 972	51.2%	
Seifriedová Zuzana	5 606	5 749	2 321	4 048	6 627	6 186	90	0	0	0	0	0	30 628	20 919	68.3%	
Krhovská Petra	4 256	2 929	5 030	845	1 785	2 084	3 320	2 699	2 339	2 717	1 655	0	29 657	24 475	82.5%	
Bunčová Eva	1 179	3 238	1 179	4 234	2 174	3 424	2 174	3 424	3 988	4 096	4 096	0	28 705	25 705	89.5%	
Dospěl Ivo	5 495	5 574	1 544	0	0	2 207	3 565	2 915	6 040	492	0	0	27 832	24 643	88.5%	
Mařák Rostislav	4 334	1 835	2 243	7 029	1 532	1 305	1 73	2 404	1 901	1 999	2 302	0	27 058	12 641	46.7%	
Šlášek Martin	555	580	1 279	1 612	1 249	1 612	1 016	5 021	1 626	2 239	2 239	0	25 249	21 730	8	