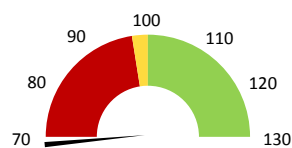
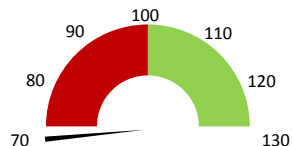

**Celkové body**

	2016	Skutečnost od počátku roku (1-11)				Plán (1-11) 2020	
		2017	2018	2019	2020		
<b>Celkové body (tis.)</b>	<b>566</b>	<b>628</b>	<b>526</b>	<b>271</b>	<b>174</b>	<b>526</b>	
Meziroční změna abs.		62	-102	-255	-97	-352	Plnění abs.
Meziroční změna %		↑ 111,0%	↓ 83,7%	↓ 51,5%	↓ 64,2%	↓ 33,1%	Plnění %

**Ambulantní body**

	2016	Skutečnost od počátku roku (1-11)				Plán (1-11) 2020	
		2017	2018	2019	2020		
<b>Amb. body (tis.)</b>	<b>189</b>	<b>197</b>	<b>254</b>	<b>263</b>	<b>171</b>	<b>254</b>	
Meziroční změna abs.		9	56	9	-92	-83	Plnění abs.
Meziroční změna %		↑ 104,6%	↑ 128,6%	↑ 103,6%	↓ 65,2%	↓ 67,5%	Plnění %

**Ostatní léky**

	2016	Skutečnost od počátku roku (1-11)				Plán (1-11) 2020	
		2017	2018	2019	2020		
<b>Ostatní léky (tis.CZK)</b>	<b>0</b>	<b>30</b>	<b>42</b>	<b>38</b>	<b>18</b>	<b>38</b>	
Meziroční změna abs.			11	-4	-20	-20	Plnění abs.
Meziroční změna %			↓ 37,8%	↓ 91,4%	↓ 46,4%	↓ 46,6%	Plnění %

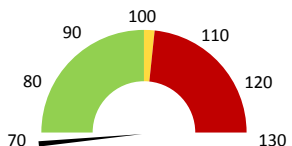
**Zdravotnický materiál**

	2016	Skutečnost od počátku roku (1-11)				Plán (1-11) 2020	
		2017	2018	2019	2020		
<b>Zdrav. materiál (tis.CZK)</b>	<b>0</b>	<b>16</b>	<b>20</b>	<b>18</b>	<b>8</b>	<b>19</b>	
Meziroční změna abs.			4	-2	-11	-11	Plnění abs.
Meziroční změna %			↓ 24,9%	↓ 90,3%	↓ 42,5%	↓ 41,6%	Plnění %

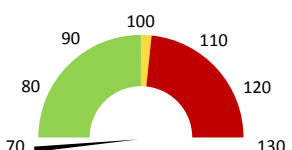

Útvar: **Geriatric bez LDN**

 Rok: **2020**

 Měsíc: **Listopad**

2018	2019	2020	Plán 2020	2020 vs. 2019	v %	Skutečnost vs. Plán 2020	v %
------	------	------	-----------	---------------	-----	--------------------------	-----

**FINANCE**

Náklady	6 010 982	4 963 922	5 534 633	5 031 393	570 711	111,50%	503 240	110,00%
<b>Náklady na spotřebu materiálu</b>	<b>275 670</b>	<b>86 158</b>	<b>84 343</b>	<b>82 642</b>	<b>-1 815</b>	<b>97,89%</b>	<b>1 701</b>	<b>102,06%</b>
Léka a léčiva (bez center a §16)	41 851	38 236	17 758	17 758	-20 478	46,44%	0	100,00%
Krevní přípravky	0	0	0	0	0			
Zdravotnické prostředky	20 483	18 493	7 866	18 912	-10 627	42,54%	-11 046	41,59%
Potraviny	0	0	0	0	0			
Všeobecný materiál	122 834	28 627	35 049	25 445	6 422	122,43%	9 604	137,74%
Náhradní díly	799	0	0	0	0			
DDHM a textil	89 702	802	23 669	176	22 867	2949,57%	23 494	13466,39%
Ostatní spotřeba	0	2 092	1 964	0	-128	93,88%		
<b>Náklady na služby</b>	<b>123 339</b>	<b>148 363</b>	<b>374 953</b>	<b>302 087</b>	<b>226 590</b>	<b>252,73%</b>	<b>72 866</b>	<b>124,12%</b>
Ostatní služby	64 921	40 830	18 997	28 151	-21 832	46,53%	-9 154	67,48%
<b>Spotřeba energie</b>	<b>36 132</b>	<b>43 000</b>	<b>41 315</b>	<b>41 682</b>	<b>-1 685</b>	<b>96,08%</b>	<b>-367</b>	<b>99,12%</b>
<b>Osobní náklady</b>	<b>5 010 510</b>	<b>4 465 844</b>	<b>4 369 420</b>	<b>4 167 109</b>	<b>-96 424</b>	<b>97,84%</b>	<b>202 311</b>	<b>104,85%</b>
<b>Výnosy</b>	<b>746 018</b>	<b>439 780</b>	<b>601 824</b>	<b>18 439</b>	<b>162 044</b>	<b>136,85%</b>	<b>583 385</b>	<b>3263,88%</b>
Tržby od ZP dle účetnictví	692 933	406 530	280 625	0	-125 904	69,03%		
CASH úhrady (bez tržeb od ZP za zdrav.péči, bonusů, FKSP, náhrady pc)	28 086	23 251	2 756	18 439	-20 494	11,85%	-15 683	14,95%

**PRODUKCE**
**AMBULANTNÍ PÉČE**

<b>Ambulantní body</b>	253 839	262 947	<b>171 322</b>		-91 625	65,15%		
Počet ambulantních výkonů	2 846	3 198	<b>2 025</b>		-1 173	63,32%		
ZUM/ZULP v CZK	55 980	48 760	<b>25 716</b>		-23 044	52,74%		
<b>Hodnota ambulantní péče v CZK</b>	<b>317 434</b>	<b>327 484</b>	<b>209 030</b>		<b>-118 454</b>	<b>63,83%</b>		
<b>Počet vyšetření celkem</b>								
z toho ambulantní vyšetření								
<b>Počet URČ celkem</b>								
z toho ambulantní URČ								
<b>Počet návštěv</b>								
Záchyt obratové		65,9%	<b>69,3%</b>		0	<b>105,16%</b>		
Záchyt množstevně		70,5%	<b>70,6%</b>		0	<b>100,10%</b>		
<b>Celkové body</b>	<b>525 656</b>	<b>270 530</b>	<b>173 734</b>		<b>-96 796</b>	<b>64,22%</b>		
Počet výkonů celkem	3 584	3 022	<b>2 024</b>		<b>-998</b>	<b>66,98%</b>		

**HOSPITALIZAČNÍ PÉČE**
**DATA UZIS**

Bez LDN	Počet lůžek k datu (potenciální kapacita)							
NIP	Průměrný počet lůžek za období							
DIOP	Počet OD							
	Počet hospitalizací							
	Obloženost							
	Průměrná doba hospitalizace							
<b>Operace</b>		0	0	0		0		
<b>Vyžádaná péče (v tis. bodech)</b>								
<b>Vyžádaná péče (v tis. CZK - hodnota péče)</b>								

**NÁSLEDNÁ PÉČE**
**DATA UZIS**

LDN	Počet lůžek k datu (potenciální kapacita)							
NIP	Průměrný počet lůžek za období							
DIOP	Počet OD							
	Počet hospitalizací							
	Obloženost							
	Průměrná doba hospitalizace							

**PERSONALISTIKA**
**ZAMĚŠTNANCI - Přepočtený evidenční stav**

	Systemizace	6,0	4,4	4,4	4,4	0,0	100,00%	0,0	100,00%
<b>CELKEM</b>	<b>0,0</b>	<b>2,0</b>	<b>1,4</b>	<b>1,4</b>	<b>1,4</b>	<b>0,0</b>	<b>100,00%</b>	<b>0,0</b>	<b>100,00%</b>
Lékaři celkem	0,0	0,0	0,0	0,0	0,0	0,0	100,00%	0,0	100,00%
z toho L1	0,0	0,0	0,0	0,0	0,0	0,0	100,00%	0,0	100,00%
z toho L2	0,0	0,0	0,0	0,0	0,0	0,0	100,00%	0,0	100,00%
z toho L3	0,0	2,0	1,4	1,4	1,4	0,0	100,00%	0,0	100,00%
<b>Sestry</b>	<b>0,0</b>	<b>2,0</b>	<b>2,0</b>	<b>2,0</b>	<b>2,0</b>	<b>0,0</b>	<b>100,00%</b>	<b>0,0</b>	<b>100,00%</b>
Ostatní NLZP	0,0	0,0	0,0	0,0	0,0	0,0	100,00%	0,0	100,00%
THP	0,0	2,0	1,0	1,0	1,0	0,0	100,00%	0,0	100,00%
Dělník	0,0	0,0	0,0	0,0	0,0	0,0	100,00%	0,0	100,00%
Ostatní	0,0	0,0	0,0	0,0	0,0	0,0	100,00%	0,0	100,00%

## LÉKAŘI - PRESKRIPCE za období 1-11/2020



Útvar: Geriatrie bez LDN

Rok: 2020

	Předepsáno												Zachyceno		
	Leden	Únor	Březen	Duben	Květen	Červen	Červenec	Srpen	Září	Říjen	Listopad	Prosinec	Rok Celkem	Rok celkem	%
<b>Preskribující lékaři celkem</b>	<b>221 633</b>	<b>116 962</b>	<b>203 057</b>	<b>103 612</b>	<b>92 105</b>	<b>311 442</b>	<b>156 457</b>	<b>104 000</b>	<b>216 221</b>	<b>234 632</b>	<b>63 919</b>	<b>0</b>	<b>1 824 039</b>	<b>1 264 789</b>	<b>69,3%</b>
Kurašová Jitka	159 114	54 257	97 771	50 931	41 009	238 085	82 920	13 622	161 928	125 957	3 633	0	1 029 227	931 496	90,5%
Bretšnajdrová Milena	19 640	18 939	47 713	25 293	9 475	49 395	28 864	18 700	19 693	28 893	10 377	0	276 982	111 077	40,1%
Záboj Zdeněk	17 994	21 301	19 528	1 896	18 062	468	1 686	12 657	11 140	29 137	13 691	0	147 559	81 249	55,1%
Mertová Eva	4 702	4 604	16 142	14 916	4 536	1 731	18 561	25 848	5 330	20 401	3 500	0	120 271	54 949	45,7%
Čapková Barbora	9 348	476	7 116	6 357	4 689	16 665	6 952	15 674	8 390	15 662	6 607	0	97 934	31 341	32,0%
Suchánková Hana	424	7 835	3 204	0	7 406	2 670	10 383	17 499	4 964	8 050	17 430	0	79 866	28 013	35,1%
Berka Zdeněk	10 412	9 550	10 578	4 218	6 928	2 429	7 090	0	4 325	6 532	0	0	62 061	18 086	29,1%
Špatenková Veronika	0	0	1 006	0	0	0	0	0	0	0	0	0	1 006	0	0,0%