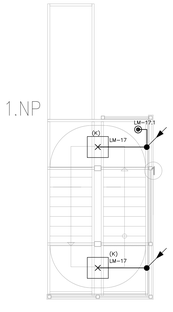

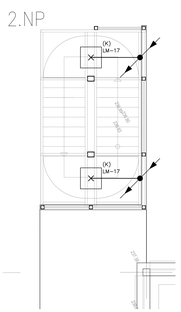

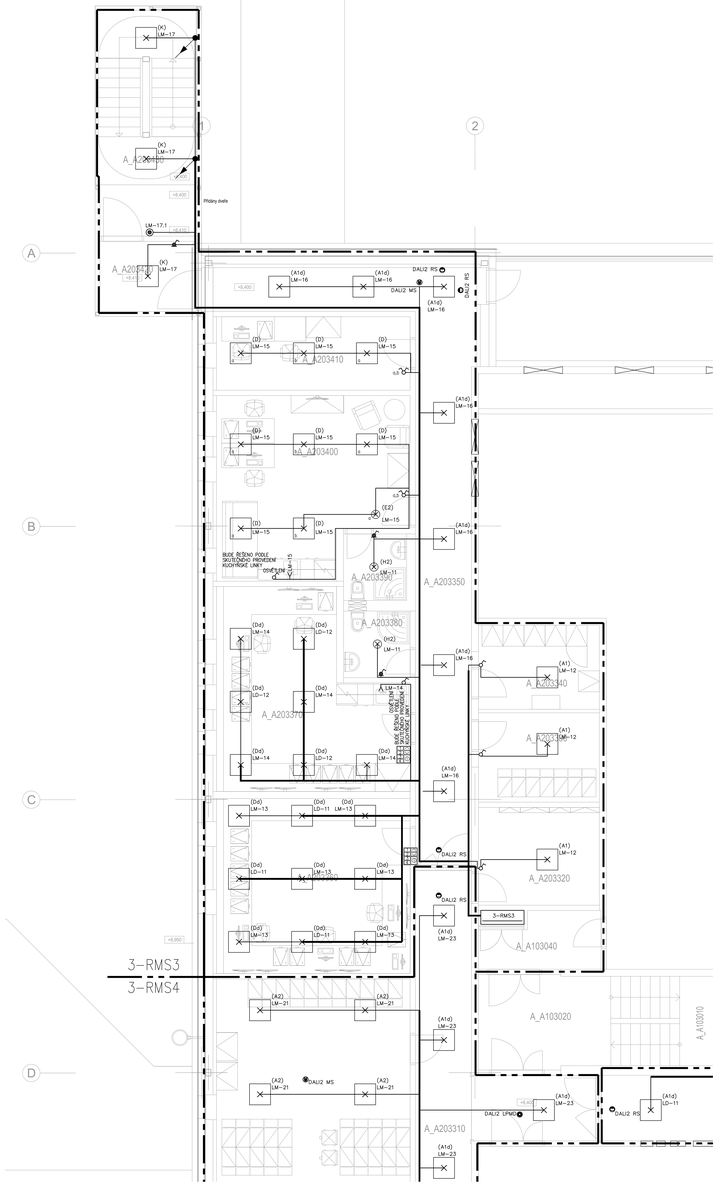

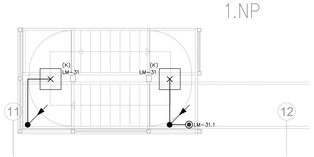

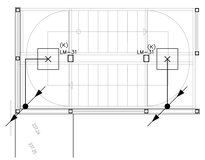

LEGENDA MÍSTNOSTÍ

Č.M. PAČ.L	NÁZEV MÍSTNOSTI	PP²
A_A303010	SCHODIŠTĚ	12,14
A_A303020	SPOJOVACÍ KRČEK	17,04
A_A303030	CHODBA	12,05
A_A303040	ZASEDACÍ MÍSTNOST	37,22
A_A303050	ZASEDACÍ MÍSTNOST	33,61
A_A303060	ŠATNA ADMINISTRATIVA	15,32
A_A303070	DENNÍ MÍSTNOST	19,91
A_A303080	STUDOVNA	28,66
A_A303090	KANCELÁŘ	25,66
A_A303100	KANCELÁŘ	19,02
A_A303110	ZASEDACÍ MÍSTNOST	19,06
A_A303120	PŘEDSÍŇ WC	3,21
A_A303130	CHODBA WC	1,95
A_A303140	WC	1,53
A_A303150	SPRCHA	3,09
A_A303160	KANCELÁŘ	18,84
A_A303170	KANCELÁŘ	20,02
A_A303180	KANCELÁŘ	19,41
A_A303190	KANCELÁŘ	19,02
A_A303200	KANCELÁŘ	19,47
A_A303210	SKLAD	17,13
A_A303220	SESTERNA	15,47
A_A303230	DENNÍ MÍSTNOST	27,11
A_A303240	LÉKAŘSKÝ POKOJ	18,96
A_A303250	LÉKAŘSKÝ POKOJ	18,96
A_A303260	LÉKAŘSKÝ POKOJ	19,08
A_A303270	LÉKAŘSKÝ POKOJ	19,21
A_A303280	LÉKAŘSKÝ POKOJ	19,34
A_A303290	PŘEDSÍŇ WC ŽENY	2,91
A_A303300	CHODBA WC ŽENY	2,08
A_A303310	WC ŽENY	1,53
A_A303320	WC ŽENY	1,53
A_A303330	SPRCHA ŽENY	4,16
A_A303340	ÚKLIDOVÁ MÍSTNOST	2,93
A_A303350	PŘEDSÍŇ WC MUŽI	2,73
A_A303360	CHODBA WC MUŽŮ	2,67
A_A303370	WC MUŽI	1,95
A_A303380	SPRCHA MUŽŮ	4,02
A_A303390	CHODBA	100,94
A_A303400	SPOJOVACÍ KRČEK	2,66
A_A303410	SCHODIŠTĚ	19,06

LEGENDA MÍSTNOSTÍ

Č.M. PAČ.L	NÁZEV MÍSTNOSTI	PP²
A_A203010	SCHODIŠTĚ	12,14
A_A203020	PODESTA SCHODIŠTĚ	8,29
A_A203030	STROJOVNA VZT	144,59
A_A203040	CHODBA	5,11
A_A203050	PŘEDSÍŇ	2,65
A_A203060	SPRCHA	2,47
A_A203070	WC	1,31
A_A203080	CHODBA	101,74
A_A203090	SPRCHA	4,43
A_A203100	STROJOVNA VZT	161,34
A_A203110	INSPEKČNÍ POKOJ	12,16
A_A203120	WC	2,51
A_A203130	INSPEKČNÍ POKOJ	12,30
A_A203140	INSPEKČNÍ POKOJ	12,16
A_A203150	WC	2,51
A_A203160	INSPEKČNÍ POKOJ	12,02
A_A203170	INSPEKČNÍ POKOJ	12,30
A_A203180	WC	2,51
A_A203190	INSPEKČNÍ POKOJ	12,16
A_A203200	MÍSTNOST DISPEČINKU	23,85
A_A203210	PROSTOR PŘED VÝTAHY	14,57
A_A203211	VÝTAH	7,18
A_A203212	VÝTAH	4,74
A_A203220	INSPEKČNÍ POKOJ	12,16
A_A203230	WC	2,51
A_A203240	INSPEKČNÍ POKOJ	11,52
A_A203250	ÚKLIDOVÁ MÍSTNOST	2,76
A_A203260	PROSTOR PŘED VÝTAHY	25,80
A_A203261	LÚŽKOVÝ VÝTAH	7,18
A_A203270	SPRCHA	5,04
A_A203280	INSPEKČNÍ POKOJ	12,16
A_A203290	WC	2,51
A_A203300	INSPEKČNÍ POKOJ	12,30
A_A203310	INSPEKČNÍ POKOJ	12,02
A_A203320	WC	2,51
A_A203330	INSPEKČNÍ POKOJ	12,16
A_A203340	INSPEKČNÍ POKOJ	12,16
A_A203350	WC	2,51
A_A203360	INSPEKČNÍ POKOJ	12,30
A_A203370	STROJOVNA VZT	424,04
A_A203380	STROJOVNA VZT	161,34
A_A203390	CHODBA	46,37
A_A203400	INSTALAČNÍ PROSTOR VZT	44,02
A_A203410	INSTALAČNÍ PROSTOR VZT	23,23

LEGENDA MÍSTNOSTÍ

Č.M. PAČ.L	NÁZEV MÍSTNOSTI	PP²
A_A203510	PŘEDSÍŇ WC ŽENY	5,10
A_A203520	WC ŽENY	7,59
A_A203530	PŘEDSÍŇ WC MUŽŮ	4,99
A_A203540	WC MUŽŮ	6,50
A_A203550	WC INVALIDNÍ	4,70
A_A203560	ÚKLIDOVÁ MÍSTNOST	4,05
A_A203570	WC ŽENY	1,40
A_A203580	WC ŽENY	1,37
A_A203590	PŘEDSÍŇ A SPRCHY ŽENY	14,92
A_A203600	ŠATNA NLZP ŽENY	179,67
A_A203610	WC ŽENY	1,40
A_A203620	WC ŽENY	1,37
A_A203630	PŘEDSÍŇ A SPRCHY ŽENY	14,92
A_A203640	CHODBA	74,49
A_A203650	PŘEDSÍŇ A SPRCHY ŽENY	13,23
A_A203660	WC ŽENY	1,29
A_A203670	WC ŽENY	1,29
A_A203680	ŠATNA NLZP ŽENY	91,32
A_A203690	PŘEDSÍŇ A SPRCHY MUŽŮ	13,03
A_A203700	WC MUŽŮ	1,29
A_A203710	WC MUŽŮ	1,29
A_A203720	ŠATNA NLZP MUŽŮ	69,99
A_A203730	PŘEDSÍŇ A SPRCHY MUŽŮ	12,93
A_A203740	WC MUŽŮ	1,29
A_A203750	WC MUŽŮ	1,29
A_A203760	ŠATNA LÉKAŘI MUŽŮ	108,37
A_A203770	PŘEDSÍŇ A SPRCHY ŽENY	12,79
A_A203780	WC ŽENY	1,29
A_A203790	WC ŽENY	1,29
A_A203800	ŠATNA LÉKAŘI ŽENY	99,19
A_A203810	CHODBA	58,20
A_A203820	KLÍČOVÝ DEPOZIT	9,61
A_A203830	ŠATNA ADMINISTRATIVA MUŽŮ	8,80
A_A203840	ŠATNA ADMINISTRATIVA ŽENY	8,28
A_A203850	CHODBA	36,61
A_A203860	KANCELÁŘ DISPEČINK	27,93
A_A203870	KANCELÁŘ OSTRAHA	26,16
A_A203880	WC, SPRCHA	3,91
A_A203890	WC, SPRCHA	3,40
A_A203900	KANCELÁŘ SPOJOVATELKY	26,24
A_A203910	KANCELÁŘ TECHNIK	11,93
A_A203920	SPOJOVACÍ KRČEK	3,59
A_A203930	SCHODIŠTĚ	19,31

Schodiště 2.NP

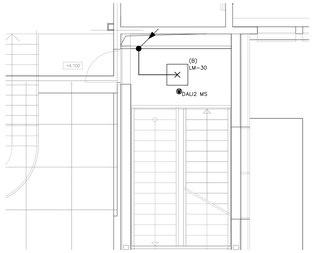

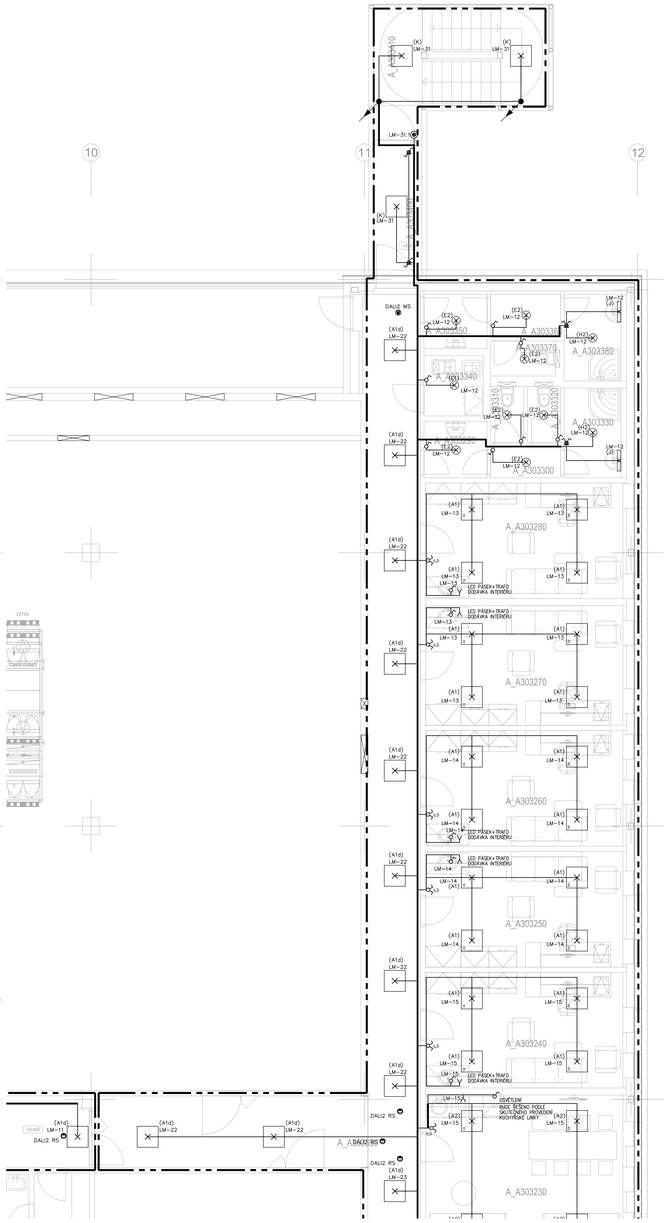

LEGENDA:

Místní posipovdní — CTE technologie

připojení spotřebiče s pevným přívodem

SPÍNAČ DOMOVNÍ ZAPUŠTĚNÝ ŘAZENÍ 1, 5, 6, 7

SPÍNAČ DOMOVNÍ NÁSTĚNNÝ IP44 ŘAZENÍ 1, 5, 6

SPÍNAČ DOMOVNÍ ZAPUŠTĚNÝ ŘAZENÍ 1/05s

SPÍNAČ DOMOVNÍ ZAPUŠTĚNÝ ŘAZENÍ 1/0

ZÁSUVKY DOMOVNÍ NÁSTĚNNÝ IP44

ZÁSUVKY DOMOVNÍ ZAPUŠTĚNÝ IP44

ZÁSUVKY DOMOVNÍ ZAPUŠTĚNÝ

DVOJNÁSOBNÁ ZÁSUVKA DOMOVNÍ ZAPUŠTĚNÁ – BÍLÁ

DVOJNÁSOBNÁ ZÁSUVKA DOMOVNÍ ZAPUŠTĚNÁ – HNĚDÁ

DVOJNÁSOBNÁ ZÁSUVKA DOMOVNÍ ZAPUŠTĚNÁ – HNĚDÁ + PŘEPĚŤOVÁ OCHRNA

DVOJNÁSOBNÁ ZÁSUVKA DOMOVNÍ ZAPUŠTĚNÁ – ČERVENÁ

NA VŠECH ZÁSUVKÁCH MUSÍ BÝT POS OBVODU S POŘADOVÝM ČÍSLEM
NA PEVNĚ PŘIPOJENÝCH ZAŘÍZENÍ MUSÍ BÝT POPSÁN OBVOD A ROZVADĚČ

POPIS SVÍTIDEL

(A1) ..... TYP SVÍTIDLA PODLE LEGENDY SVÍTIDEL

(A1)
SVÍTIDLO LED VESTAVNÉ, PŘISAZENÉ
ROZMĚR ZNAČKY NEODPOVÍDÁ SKUTEČNÉ VELIKOSTI SVÍTIDLA

POPIS SVÍTIDEL

–11(D5)s
- PAČKA SPÍNAČE
- TYP SVÍTIDLA PODLE LEGENDY SVÍTIDEL
- OBVOD V ROZVADĚČI

DOPORUČENÁ VÝŠKA SPÍNAČŮ +1,3 m

PŘI MONTÁŽI SVÍTIDEL A SPÍNAČŮ NUTNO DODRŽET USTANOVENÍ NOREM ČSN 33 2000–7–701 ed.2, ČSN 33 2130 ed.3

POŽÁRNÍ ŽLAB R60–P ROZMĚRY 300/60 — PO300/60..8m

DRÁTĚNÝ ŽLAB ROZMĚRY 300/60 — 3x300/60..34m

ROZVADĚČ, ZÁSUVKOVÁ SKŘÍŇ — RS

PARAPETNÍ KANÁL ROZMĚRY 170x70 — C170/70..4m

ROZVODNÁ SOUSTAVA
3 PEN AC 400 V / TN–C
3 NPE AC 400 V / TN–S, 1NPE AC 230 V/TN–S

OCHRANA PŘED ÚRAZEM ELEKTRICKÝM PROUDEM
(ZÁKLADNÍ OCHRANA, OCHRANA PŘI PORUŠE)
DLE ČSN EN 61140

OCHRANNÉ OPATŘENÍ DLE ČSN 332000–4–41 ed. 3
AUTOMATICKÉ ODPOJENÍ OD ZDROJE
DVOJITÁ NEBO ZESILENÁ IZOLACE

INSTALACE VE ZVLÁŠTNÍCH PŘÍPADECH
HOŘLAVÉ PODKLADY DLE ČSN 33 2312 ed.2
UMÝVÁRNY, SPRCHY DLE ČSN 332000–7–701 ED.2

±0,000 = 263,200 m n.m.

Revize	Vypracoval	Popis revize	Datum

LT PROJEKT
PROJEKTOVÁNÍ ZDRAVOTNICKÉ VÝSTAVBY

Hlavní inženýr projektu: ING. LUDĚK TOMEK
Vedoucí projektant zakázky: ING. JAN KOGNIMEK

Investor: FAKULTNÍ NEMOCNICE OLOMOUC

Profese: ELE

Zpracovatel dílu:
SUBTECH, s.r.o.
Slovinská 65/29, 612 00 Brno
Tel: +420 739 003 337
E-mail: novotny@subtech.cz

Autor/ocen:

Odpovědný projektant:	Vypracoval:	Kontroloval:
ING.JAN NOVOTNÝ	ING.JAN NOVOTNÝ	ING. PETR LAVIČKA

Akce: **FAKULTNÍ NEMOCNICE OLOMOUC PD NÁSTAVBA BUDOVY A**

Objekt: BUDOVA A - NÁSTAVBA

Obsah: **UMĚLÉ OSVĚTLENÍ 3.NP - ČÁST A**

Zakázkové číslo:	06 - 2020
Datum:	30.6.2022
Stupeň:	DSPS
Formát:	21A4
Měřítko:	1:50
Číslo výkresu:	D.1.01.4c-111

Paré: