2.NADZEMNÍ PODLAŽÍ

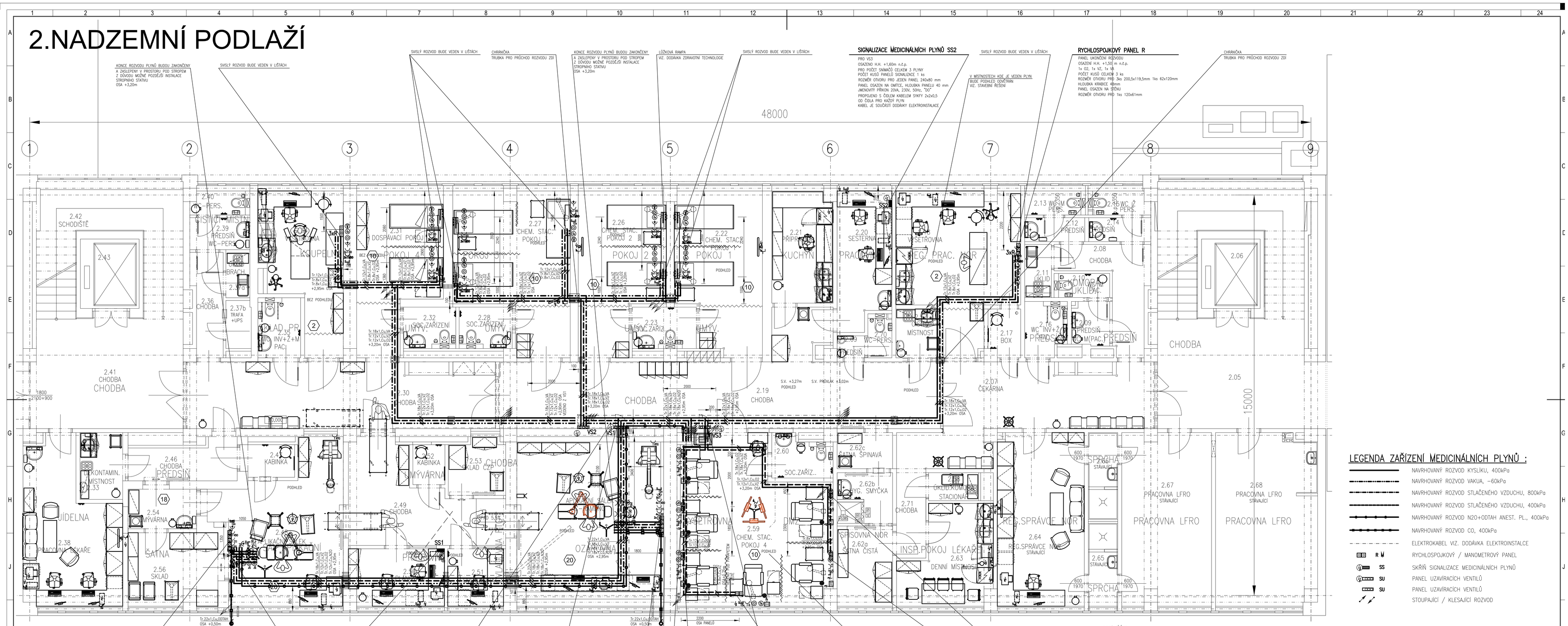

POZNÁMKA :

ROZVODY PRO PLYN VZDUCH (V2) A OXID DUSNÝ (N2O) BUDOU POUZE VYTRUBKOVÁNY.
ZDROJE TĚCHTO PLYNŮ NEJSOU PRO VYSOKOU FINAČNÍ NÁROČNOST V TÉTO STAVBĚ ŘEŠENY.
I ZÁSAHY DO STÁVAJÍCÍCH PLYNOVÁCH ZAŘÍZENÍ BYLY MINIMALIZOVÁNY

LEGENDA ZAŘÍZENÍ MEDICINÁLNÍCH PLYNŮ :

- NAVRHOVANÝ ROZVOD KYSLÍKU, 400kPa
- NAVRHOVANÝ ROZVOD VAKUA, –60kPa
- NAVRHOVANÝ ROZVOD STLAČENÉHO VZDUCHU, 800kPa
- NAVRHOVANÝ ROZVOD STLAČENÉHO VZDUCHU, 400kPa
- NAVRHOVANÝ ROZVOD N2O+ODTAH ANEST. PL., 400kPa
- NAVRHOVANÝ ROZVOD CO, 400kPa
- ELEKTROKABEL VIZ. DODÁVKA ELEKTROINSTALCE
- R — RYCHLOSPOJKOVÝ / MANOMETROVÝ PANEL
- SS — SKŘÍŇ SIGNALIZACE MEDICINÁLNÍCH PLYNŮ
- SU — PANEL UZAVÍRACÍCH VENTILŮ
- SU — PANEL UZAVÍRACÍCH VENTILŮ
- STOUPAJÍCÍ / KLESAJÍCÍ ROZVOD

SCHEMA 1:1000

DATUM					
IDOP Olomouc, akciová společnost, Řepčínská 234/82, 779 00 Olomouc, Zapsána u KS Ostrava, odd. B, vložka 141	VYPRACOVAL	ING. PODĚBRAD		VEP	ING. NEVRLÁ
	ODP. PROJEKTANT	ING. PODĚBRAD		HIP	ING. HERNÍK
	KONTROLOVAL	ING. KLEČKA			
STAVBA	MÍSTO	FN OLOMOUC			
FN OLOMOUC ONKOLOGICKÁ KLINIKA - STAVEBNÍ ÚPRAVY OBJ. H1/H2 PRO VYŠETŘ. ONKOL.KLINIKY, CHEMOTERAPEUTICKÝ STACIONÁŘ A OZÁŘOVNY BRACHYTERAPIE	INVESTOR	FN OLOMOUC, I.P.PAVLOVA 185/6, OLOMOUC			
	DATUM	10.5.2013			
F. DOKUMENTACE OBJEKTŮ	STUPEŇ	DSP+DPS			
DSPS SO 02 STAVEBNÍ ÚPRAVY 2.NP OBJEKTU H2 TECHNIKA PROSTŘEDÍ STAVEB PLYNOVÁ ZAŘÍZENÍ	POČET A4	11			
	MĚŘÍTKO	1:50			
	ZAK. ČÍSLO	898-55 732			
VÝKRES: PŮDORYS 2.NP	ARCH. ČÍSLO	898-55 732-1246/06			