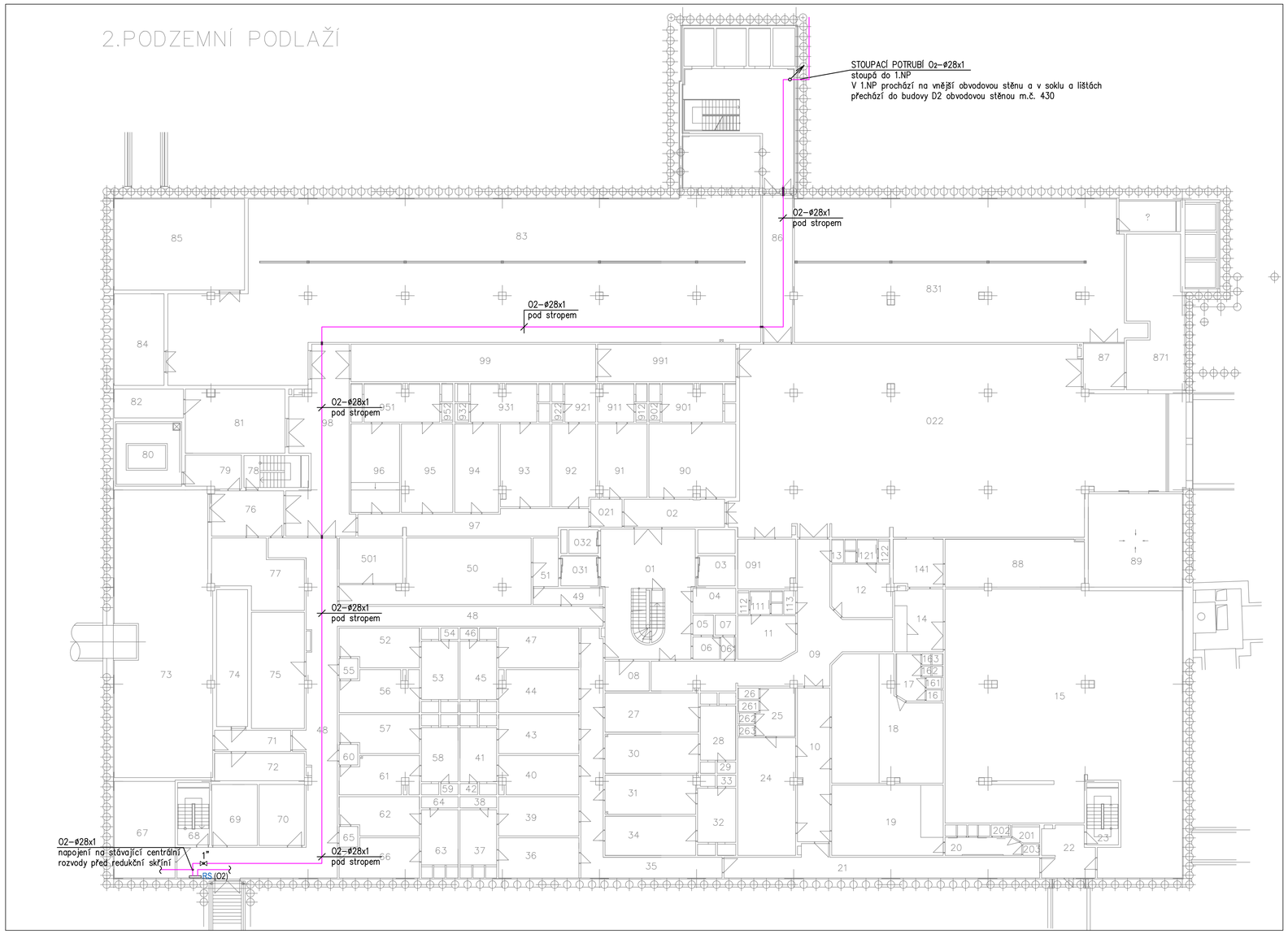

LEGENDA:

	Potrubní rozvod medicinálních plynů v ocelové chráničce
	Potrubní rozvod kyslíku (O_2)
RS (O2)	Redukční skříň pro kyslík – stávající
	Uzavírací ventil

POZNÁMKA:

- Potrubí při průchodu zdmi, příčkami a stropem opatřeno ocelovou chráničkou.

Dräger

Dräger Medical s.r.o.
Na Vyšehradě 1098, 572 01 Polička, Česká republika
Tel.: +420 468 001 383 | E-mail: projekce@draeger.com

Č. PARÉ:

ODPOVĚDNÝ PROJEKTANT: ING.JAN BILOŠ	VYPRACOVAL: RADOMÍR ŠEVČÍK	KONTROLOVAL: MARTIN PLETICHA	

STAVBA, OBJEKT:	FN OLOMOUC - NOVOSTAVBA II. IK A GERIATRIE na pozemku p.č. 153/2, k.ú. Nová Ulice Přípojky a přeložky medicinálních plynů	STUPEŇ P.D.: DSPS	MĚŘÍTKO: 1:100
		FORMÁT A4: 08 A4	
VÝKRES:	Půdorys 2.PP - pavilon A	DATUM: 03/2018	Č. VÝKRESU: 02
INVESTOR: FN Olomouc, I.P.Pavlova 185/6, 779 00 Olomouc	Č. ZAKÁZKY: 160390	IČO: 26700760	