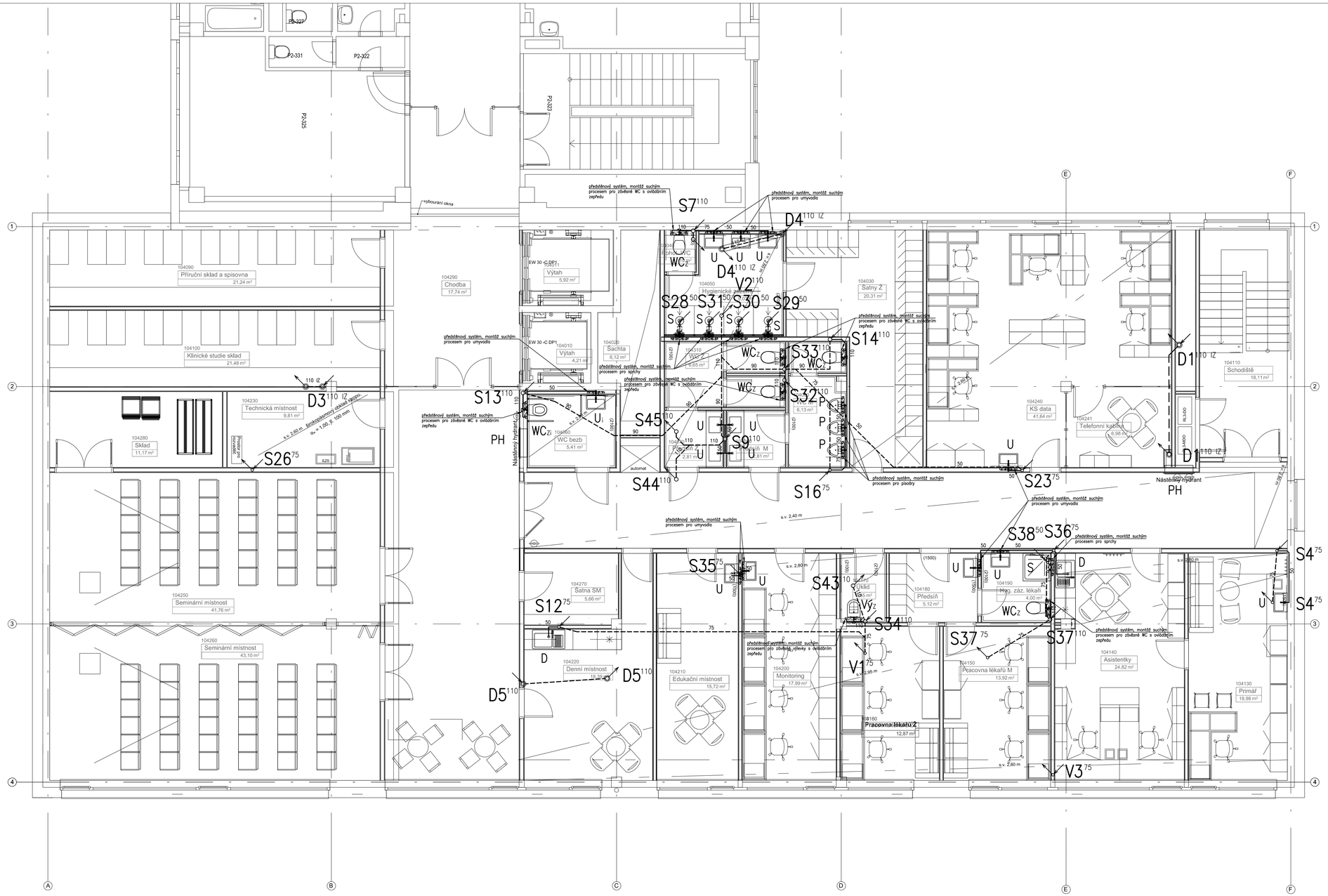

PŘIPOJENÍ ZAŘIZOVACÍCH PŘEDMĚTŮ

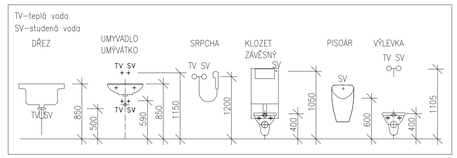

LEGENDA ZAŘIZOVACÍCH PŘEDMĚTŮ

WCz	–	závěsné WC
WCzi	–	závěsné WC pro tělesně postižené
P	–	pisoár
U	–	umyvadlo
S	–	sprcha
Ui	–	umývadlo pro tělesně postižené
D	–	kuchyňský dřez
Výz	–	výlevka závěsná
PH	–	požární hydrant
My	–	myčka nádobí
U+Vý	–	umyvadlo s výlevkou
Vp	–	vpust podlahová

LEGENDA POTRUBÍ

- potrubí připojovací/odpadní
- potrubí zavěšené pod stropem/větrací potrubí
- potrubí svodné – splaškové vody
- potrubí svodné – dešťové vody
- potrubí tlakové kanalizace
- potrubí vodovodní – stávající
- potrubí kanalizační – stávající
- teplovod
- potrubní pošta
- podzemní vedení slaboproudých rozvodů
- potrubí vodovodní – nové

LEGENDA OZNAČENÍ SVISLÉ KANALIZACE

Sxx 110	–	splaškově odpadní kanalizace/označení/průměr potrubí
Dxx 110	–	dešťově odpadní kanalizace/označení/průměr potrubí
Pxx 32	–	přečerpávací odpadní kanalizace/označení/průměr potrubí
Vxx 110	–	větrací kanalizace/označení/průměr potrubí

LEGENDA ZNAČENÍ TVAROVEK

CB	–	koleno
CM	–	zátka
CRC	–	čistící tvarovka
CR	–	redukce
CEA	–	odbočka
CDA	–	dvojitá odbočka
CED	–	rohová odbočka

POZNÁMKY:

- připojovací a odpadní potrubí splaškové kanalizace vedená uvnitř objektu, v drážkách ve zdi, volně nebo v instalačních předstěnách a budou provedena ze systému tichá kanalizace, materiál PE-32, potrubí vedené od VZT jednotky budou provedena z materiálu PPR-3, PN16
- potrubí ze systému tichá kanalizace zavěšená volně pod stropem, musí být upevněna na závěsech max. ve vzdálenostech 10x Ø
- svodná potrubí splaškové a dešťové kanalizace vedená v zemi, budou provedena ze systému žebrovaného potrubí pro oblasti těžkého zatížení, materiál PP o kruhové tuhosti SN10
- dešťové odpady budou osazeny osazeny lapačem splavenin s košem pro zachycení nečistot
- dešťové a splaškové odpadní potrubí procházející požárními úseky, budou opatřeny protipožárními ucpávkami

±0,000 = JE RELATIVNÍ = GROVEŘ 1.NP OBJEKTU (PODLAHA)

INVESTOR: Fakultní nemocnice Olomouc, I. P. Pavlova 185/6, 779 00 Olomouc	AUTORIZAČNÍ RAZÍTKO:
AKCE: **FN OLOMOUC - Přístavba objektu "P" pro ambulance a stacionář HOK** na pozemcích p.č. 706/6, 171/2, 707/5, 711/1, 711/6, 711/7, 711/2, 711/3, 702/1, 1444, 759, 613/2 , k.ú. Nová Ulice	
STUPEŇ: DOKUMENTACE PRO PROVÁDĚNÍ STAVBY	
ČÁST DOKUMENTACE: **D.1.4.E ZDRAVOTNĚ TECHNICKÉ INSTALACE**	GENERÁLNÍ PROJEKTANT: Adam Rujbr Architects, Šrobárova 23, 612 00 Brno - Královo Pole, Tel.: 545 216 908, Fax: 545 216 937, GSM: 603 283 041; Hořejší nábřeží 16, 150 00 Praha 5, Tel.: 251 511 333, GSM: 603 799 403
ODPOVĚDNÝ PROJEKTANT: Ing. JAROSLAV PROKEŠ	ODPOVĚDNÝ PROJEKTANT: Ing. arch. ADAM RUJBR
PROJEKTANT: DAVID PLUHÁČEK	ARCHITEKT: Ing. arch. ADAM RUJBR
VYPRACOVAL: DAVID PLUHÁČEK	HIP: Ing. MICHAL SURKA
KONTROLOVAL: Ing. JAROSLAV PROKEŠ	
OBSAH VÝKRESU: KANALIZACE - 4.NP	Č. ZAKÁZKY: / DATUM: 05/2018 / MĚŘÍTKO: 1:50 / Č. VÝKRESU: D.1.4.E-08 / SADA: