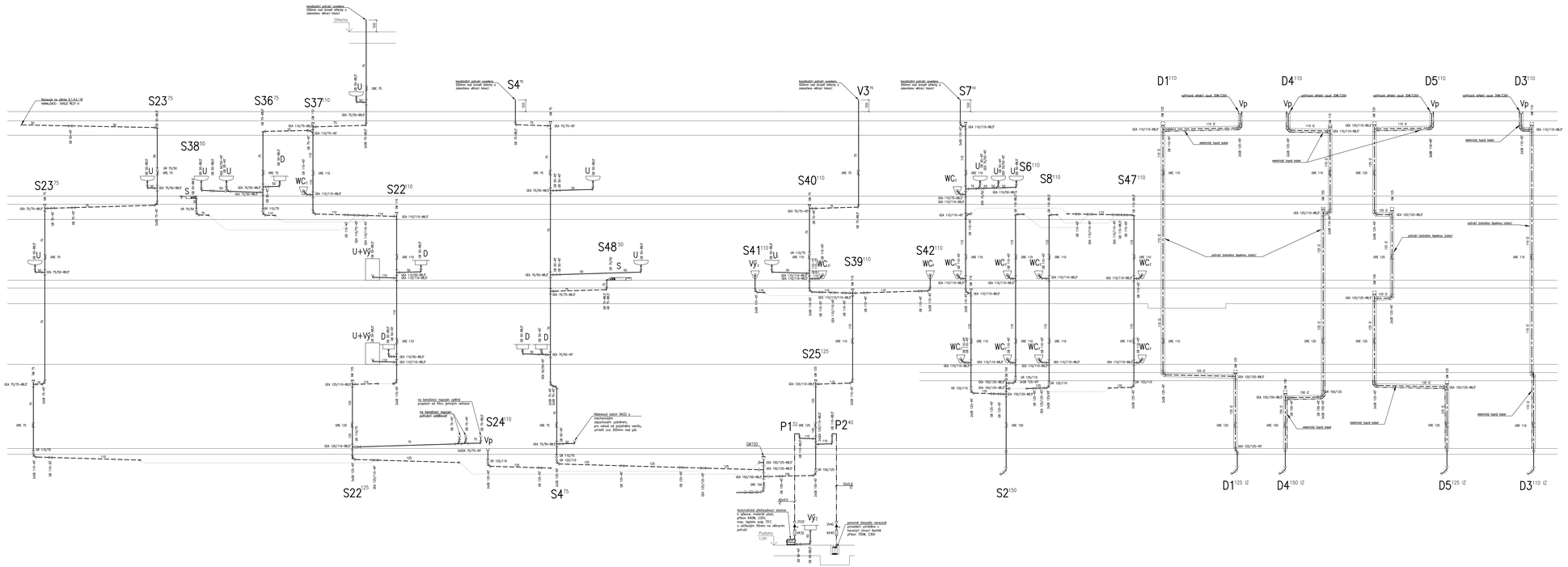

PŘIPOJENÍ ZAŘIZOVACÍCH PŘEDMĚTŮ

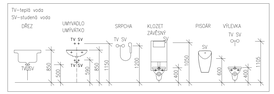

LEGENDA ZAŘIZOVACÍCH PŘEDMĚTŮ

WC	–	zděná WC
WCi	–	zděná WC pro tělesně postižené
P	–	pisoár
U	–	umyvadlo
S	–	sprcha
Ui	–	umyvadlo pro tělesně postižené
D	–	kuchyňský dřez
Vý	–	výlevka zděná
PH	–	požární hydrant
My	–	myčka nádobí
U+Vý	–	umyvadlo s výlevkou
Vp	–	vpust podlahová

LEGENDA POTRUBÍ

———	–	potrubí přípojovací/odpadní
— — —	–	potrubí zazděné pod stropem/větrací potrubí
———	–	potrubí svodné – splaškové vody
———	–	potrubí svodné – dešťové vody
—·—·—	–	potrubí tlakové kanalizace
— — —	–	potrubí vodovodní – studená/ci
— — —	–	potrubí kanalizační – stávající
—·—·—	–	teplovod
—·—·—	–	potrubí podlis
— — —	–	podzemní vedení slaboproudých rozvodů
— — —	–	potrubí vodovodní – nové

LEGENDA OZNAČENÍ SVISLÉ KANALIZACE

Sxx 110	–	splaškové odpadní kanalizace/označení/průměr potrubí
Dxx 110	–	dešťové odpadní kanalizace/označení/průměr potrubí
Pxx 110	–	přetlakové odpadní kanalizace/označení/průměr potrubí
Vxx 110	–	větrací kanalizace/označení/průměr potrubí

LEGENDA ZNAČENÍ TVAROVEK

SB	–	koleno
SK	–	odbočka
SM	–	přechod tvarovka
SR	–	redukce
SSA	–	odbočka
SSK	–	kříž odbočka
SSO	–	redukcí odbočka

POZNÁMKY:

- přípojovací a odpadní potrubí splaškové kanalizace vedené uvnitř objektu, v drážkách ve zdi, volné nebo v instalačních předstěnách a budou provedeny ze systému tichá kanalizace, materiál PE-HD, potrubí vedené od VZT jednotky budou provedeny z materiálu PPR-C PN16 s tepelnou izolací, potrubí vedené v zemi budou provedeny ze systému Sanipipe, materiál PP s krytovou tahuvlí SN10
- svodné potrubí splaškové a dešťové kanalizace vedené v zemi, budou provedeny ze systému Sanisystém, potrubí pro dešťové kanalizaci, materiál PP s krytovou tahuvlí SN10
- dešťové odpadní budou sesazeny nerezovým lapačem spolevním a kotlem pro zachycení nečistot
- dešťové splaškové sepojení potrubí prostřednictví podzemním sítěty, budou opatřeny protizápachovými uzávěrkami

1:500 = JE RELATIVNÍ = ORIGINÁL			
INVESTOR: Fakultní nemocnice Olomouc, I. P. Pavlova 185/6, 779 00 Olomouc			AUTORIZAČNÍ RAZÍTKO
AKCE: **FN OLOMOUC - Přístavba objektu "P" pro ambulance a stacionář HOK** na pozemcích p.č. 710/8, 711/2, 712/5, 712/6, 712/7, 713/8, 713/9, 713/10, 713/11, 713/12, 713/13, 713/14, 713/15, 713/16, 713/17, 713/18, 713/19, 713/20, 713/21, 713/22, 713/23, 713/24, 713/25, 713/26, 713/27, 713/28, 713/29, 713/30, 713/31, 713/32, 713/33, 713/34, 713/35, 713/36, 713/37, 713/38, 713/39, 713/40, 713/41, 713/42, 713/43, 713/44, 713/45, 713/46, 713/47,