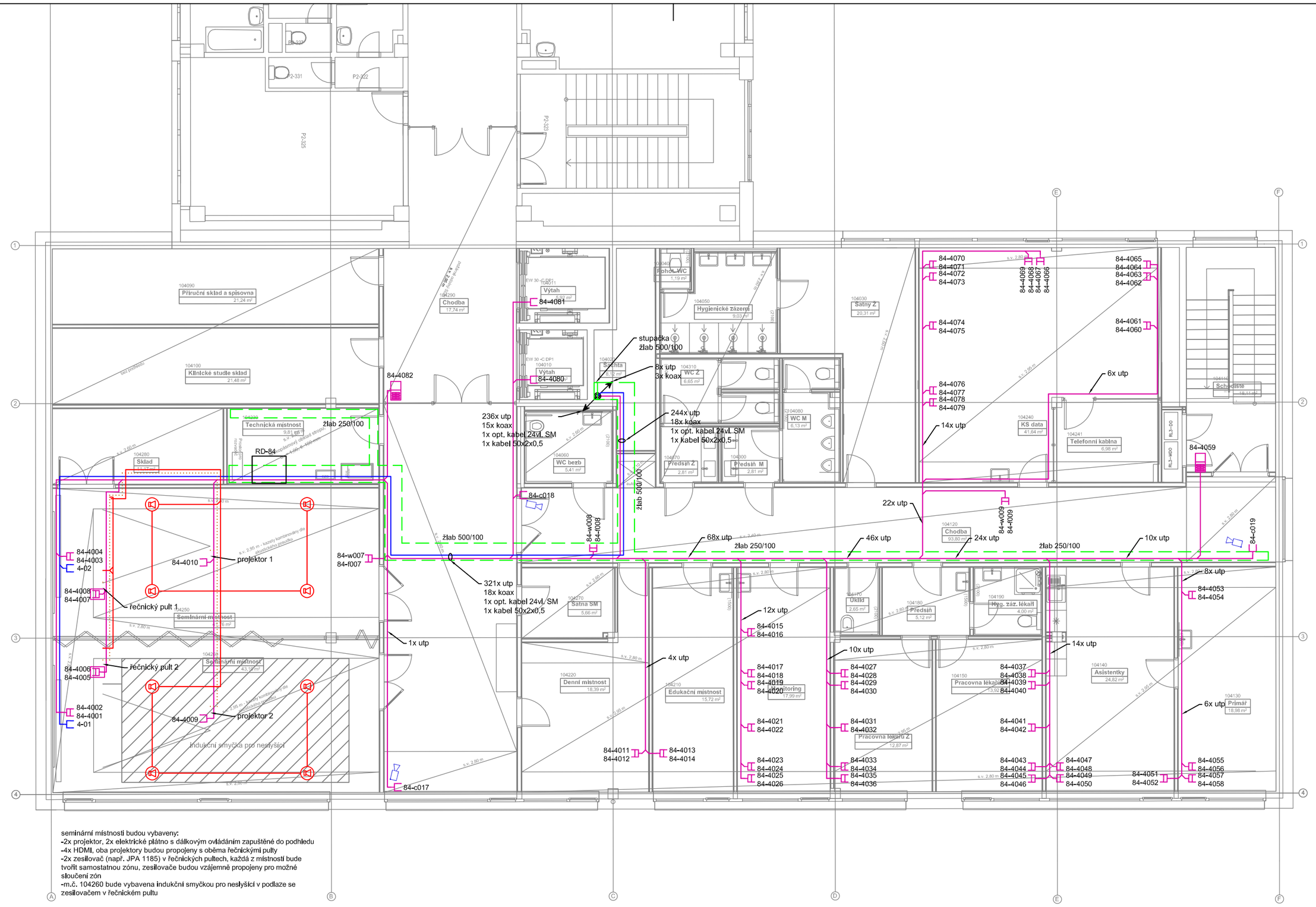

seminární místnosti budou vybaveny:
-2x projektor, 2x elektrické plátno s dálkovým ovládáním zapuštěné do podhledu
-4x HDMI, oba projektory budou propojeny s oběma řečnickými pulty
-2x zesilovač (např. JPA 1185) v řečnických pultech, každá z místností bude tvořit samostatnou zónu, zesilovače budou vzájemně propojeny pro možné sloučení zón
-m.č. 104260 bude vybavena indukční smyčkou pro neslyšící v podlaze se zesilovačem v řečnickém pultu

LEGENDA:

STRUKTUROVANÁ KABELÁŽ

- Datová zásuvka 2x RJ 45
- Datová zásuvka 1x RJ 45
- Datová zásuvka 2x RJ 45 (v podlahové krabici)
- Datový rozvaděč
- Dveřní audio/video panel
- utp cat. 6
- kabel 2x2x0,8
- kabel HDMI
- žlab
- kabel 2x2,5

VYVOLÁVACÍ SYSTÉM

- Txxx — Tiskárna
- PDNxxx — Přepážkový displej
- HDN_xxxx — Hlavní displej

KAMEROVÝ SYSTÉM

- Kamera vnitřní
- Kamera venkovní

SPOLEČNÁ TELEVIZNÍ ANTÉNA

- Zásuvka STA
- Kabel koaxiální

INVESTOR: Fakultní nemocnice Olomouc, I. P. Pavlova 185/6, 779 00 Olomouc	AUTORIZAČNÍ RAZÍTKO:
AKCE: **FN OLOMOUC - Přístavba objektu "P" pro ambulance a stacionář HOK** na pozemcích p.č. 706/8, 171/2, 707/5, 711/1, 711/6, 711/7, 711/2, 711/3, 702/1, 1444, 759, 613/2 , k.ú. Nová Ulice	
STUPEŇ: DOKUMENTACE PRO PROVEDENÍ STAVBY	
ČÁST DOKUMENTACE: **D.1.4 TECHNIKA PROSTŘEDÍ STAVEB**	GENERÁLNÍ PROJEKTANT: Adam Rujbr Architects, Srbská 22, 612 00 Brno - Královo Pole, Tel.: 545 216 938, Fax: 545 216 937, GSM: 603 283 041; Hořejší nábřeží 19, 150 00 Praha 5, Tel.: 251 511 333, GSM: 603 799 403

ODPOVĚDNÝ PROJEKTANT:	Ing. arch. ADAM RUJBR	ODPOVĚDNÝ PROJEKTANT:	Ing. arch. ADAM RUJBR
PROJEKTANT:	MICHAL SVOBODA	ARCHITEKT:	Ing. arch. ADAM RUJBR
VYPRACOVAL:	MICHAL SVOBODA	HIP:	Ing. MICHAL SURKA
KONTROLOVAL:	MICHAL SVOBODA		

OBSAH VÝKRESU:	Č. ZAKÁZKY:			SADA:
	DATUM:	MĚŘÍTKO:	Č. VÝKRESU:	
půdorys 4.np - SK, VS, CCTV, STA	06/2018	1:100	D.1.4.H-17	