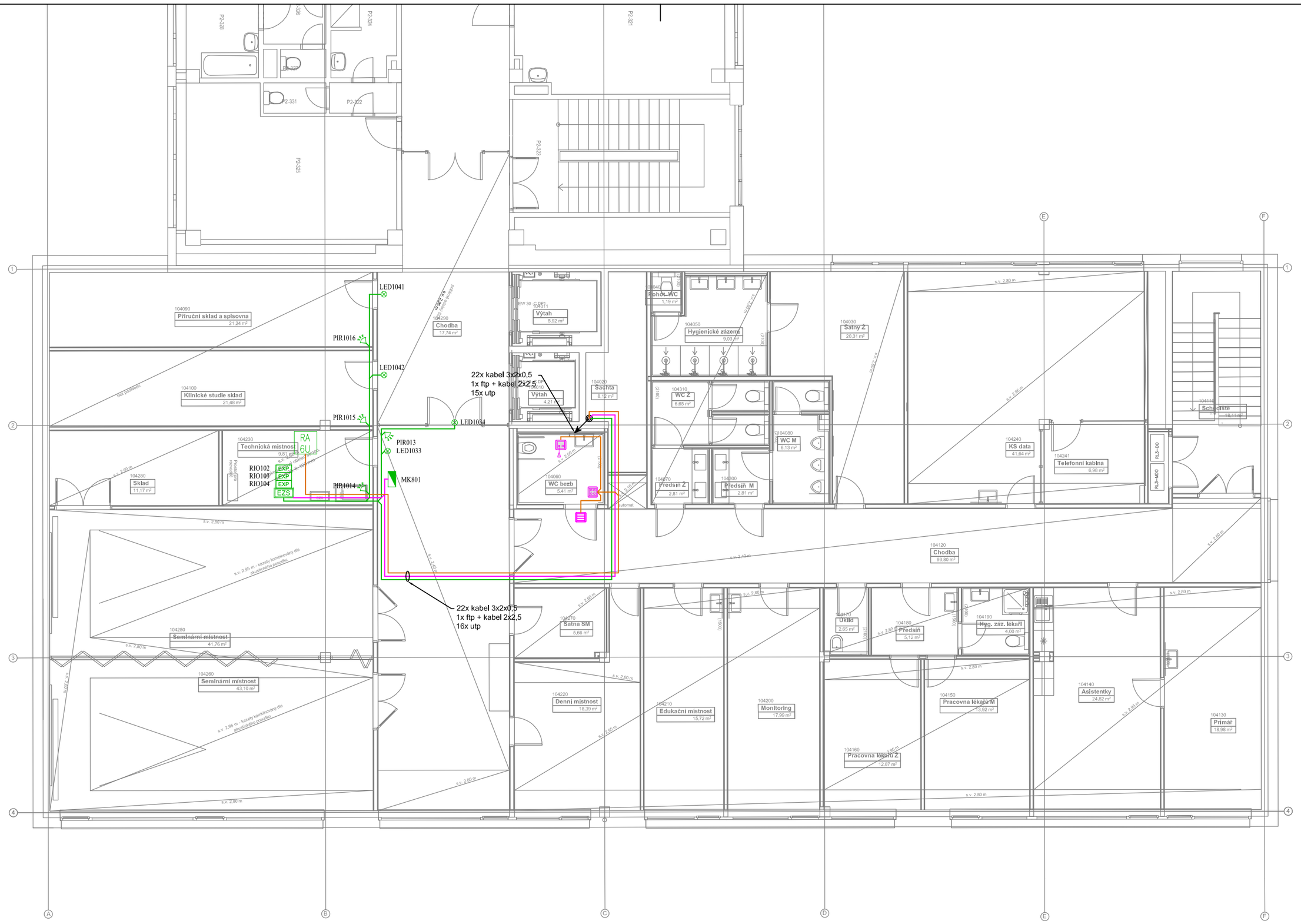

LEGENDA:

POPLACHOVÝ ZABEZPEČOVACÍ A TÍSŇOVÝ SYSTÉM

- EZS — Ústředna EZS
- Ovládací klávesnice
- EXP — Expandér
- PIR detektor
- PIR detektor s dlouhým dosahem
- Detektor tříštění skla
- Magnetický kontakt
- Nouzový hlásič
- LED signalizace
- Zálohovaný zdroj
- Siréna vnitřní
- Siréna s majákem venkovní
- kabel 3x2x0,5
- ftp + kabel 2x2,5
- kabel 2x0,75 + 4x0,22
- kabel 2x0,75 + 8x0,22

MONITOROVÁNÍ TEPLOT

1. chránička Ø25 vedená 50cm nad podlahou z "3"
2. chránička Ø25 vedená vedle vypínače z "3"
3. pozice sběrného modulu

LEGENDA PRVKŮ SIGNALIZAČNÍHO ZAŘÍZENÍ SESTRA–PACIENT			
ZNAČENÍ	NÁZEV	ROZMĚRY	INSTALACE
RA 6U	Datový rozvaděč	600x500x395	KU 68 KO 125 E
PS	Napájecí zdroj	483x133x255	RA19"
US	Univerzální police	483x43x184	RA19"
SQL SV	SQL server	170x170x35	US–19"
IPS	IP rádio server	170x170x35	US–19"
RO	Router	113x89x28	US–19"
PVP	Rozvodný panel	485x43x45	RA19"
PoE 24	Napájecí injektor	483x43x122	RA19"
SW 24	Datový přepínač	483x43x170	RA19"
	Signalizační svítidlo	82x82x56	KU 68
	Pokojový terminál	82x82x23	KU 68
	Pokojový terminál s reproduktorem a displejem	82x82x23	3xKP 67/3
	Zásuvka pacienta s držákem	82x82x39	2xKP 67/2
	Tlačítko pacienta	52x82x23	Zásuvka pacienta
	Táhlo a tlačítko nouzového volání	82x82x23	KU 68
	Kamera v systému sestra–pacient		
	Hlavní terminál	338x210–235x	96MT
	Zásuvka terminálu	82x82x23	KU 68
	Kamera pro LIVE dohled bez možnosti záznamu (Dodávka v rámci profese CCTV)		

LEGENDA KABELÁŽE

UTP KABEL CAT5.e LSOH

INVESTOR:
Fakultní nemocnice Olomouc, I. P. Pavlova 185/6, 779 00 Olomouc

AUTORIZAČNÍ RAZÍTKO:

AKCE:
FN OLOMOUC - Přístavba objektu "P" pro ambulance a stacionář HOK
na pozemcích p.č. 706/8, 171/2, 707/5, 711/1, 711/6, 711/7, 711/2, 711/3, 702/1, 1444, 759, 613/2 , k.ú. Nová Ulice

STUPEŇ:
DOKUMENTACE PRO PROVEDENÍ STAVBY

ČÁST DOKUMENTACE:
D.1.4 TECHNIKA PROSTŘEDÍ STAVEB

GENERÁLNÍ PROJEKTANT:
Adam Rujbr Architects
Srbská 22, 612 00 Brno - Královo Pole
Tel.: 545 216 938, Fax: 545 216 937, GSM: 603 283 041
Hořejší nábřeží 19, 150 00 Praha 5
Tel.: 251 511 333, GSM: 603 799 403

ODPOVĚDNÝ PROJEKTANT:	Ing. arch. ADAM RUJBR	ODPOVĚDNÝ PROJEKTANT:	Ing. arch. ADAM RUJBR
PROJEKTANT:	MICHAL SVOBODA	ARCHITEKT:	Ing. arch. ADAM RUJBR
VYPRACOVAL:	MICHAL SVOBODA	HIP:	Ing. MICHAL SURKA
KONTROLOVAL:	MICHAL SVOBODA		

OBSAH VÝKRESU:
půdorys 4.np - PZTS, SZ

Č. ZAKÁZKY:			SADA:
DATUM:	MĚŘÍTKO:	Č. VÝKRESU:	
06/2018	1:100	D.1.4.H-20	