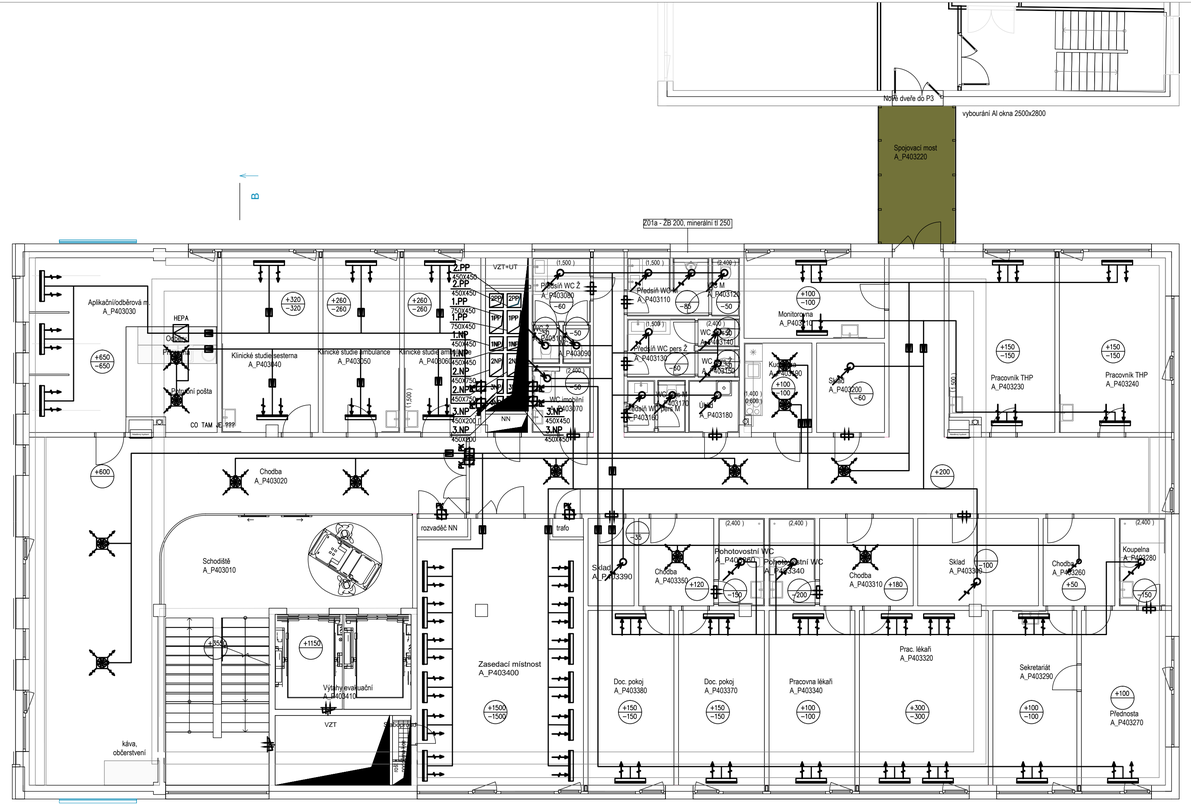

Tabulka místností 3NP					
ID prvku	Název místnosti	Plocha (m2)	Nášlapná vrstva	Povrchová úprava zdí	Povrchová úprava stropu
A_P403010	Schodiště	43,82	PVC homogenní probarvené	Malba bílá; Omyvatelný nátěr (1 500)	Minerální kazetový podhled 1 200 x 600
A_P403020	Chodba	147,10	PVC homogenní probarvené	Malba bílá; Omyvatelný nátěr (1 500)	Minerální kazetový podhled 1 200 x 600
A_P403030	Aplikační/odběrová m.	34,54	<Nedefinováno>	<Nedefinováno>	<Nedefinováno>
A_P403040	Klinické studie sestera	17,95	<Nedefinováno>	<Nedefinováno>	<Nedefinováno>
A_P403050	Klinické studie ambulance	14,25	<Nedefinováno>	<Nedefinováno>	<Nedefinováno>
A_P403060	Klinické studie ambulance	14,25	<Nedefinováno>	<Nedefinováno>	<Nedefinováno>
A_P403070	WC BEZBAR	4,15	PVC homogenní probarvené, protiskluzné	Malba bílá; Keramický obklad 600 x 1 200	Minerální kazetový podhled 600 x 600
A_P403080	Předsíň WC Ž	3,99	PVC homogenní probarvené, protiskluzné	Malba bílá; Keramický obklad 600 x 1 200	Minerální kazetový podhled 600 x 600
A_P403090	WC Ž	1,13	PVC homogenní probarvené, protiskluzné	Malba bílá; Keramický obklad 600 x 1 200	Minerální kazetový podhled 600 x 600
A_P403100	WC Ž	1,12	PVC homogenní probarvené, protiskluzné	Malba bílá; Keramický obklad 600 x 1 200	Minerální kazetový podhled 600 x 600
A_P403110	Předsíň WC M	6,95	PVC homogenní probarvené, protiskluzné	Malba bílá; Keramický obklad 600 x 1 200	Minerální kazetový podhled 600 x 600
A_P403120	WC M	1,71	PVC homogenní probarvené, protiskluzné	Malba bílá; Keramický obklad 600 x 1 200	Minerální kazetový podhled 600 x 600
A_P403130	Předsíň WC pers Ž	6,95	PVC homogenní probarvené, protiskluzné	Malba bílá; Keramický obklad 600 x 1 200	Minerální kazetový podhled 600 x 600
A_P403140	WC pers Ž	2,56	PVC homogenní probarvené, protiskluzné	Malba bílá; Keramický obklad 600 x 1 200	Minerální kazetový podhled 600 x 600
A_P403150	WC pers Ž	1,21	PVC homogenní probarvené, protiskluzné	Malba bílá; Keramický obklad 600 x 1 200	Minerální kazetový podhled 600 x 600
A_P403160	Předsíň WC pers M	3,23	PVC homogenní probarvené, protiskluzné	Malba bílá; Keramický obklad 600 x 1 200	Minerální kazetový podhled 600 x 600
A_P403170	WC pers M	1,53	PVC homogenní probarvené, protiskluzné	Malba bílá; Keramický obklad 600 x 1 200	Minerální kazetový podhled 600 x 600
A_P403180	Úklid	2,82	PVC homogenní probarvené	Malba bílá; Keramický obklad 600 x 1 200	Minerální kazetový podhled 600 x 600
A_P403190	Kuchyňka	6,47	PVC homogenní probarvené	Malba bílá; Keramický obklad 600 x 600	Protipožární nátěr; Minerální kazetový podhled 600 x 600
A_P403200	Sklad	6,47	PVC homogenní probarvené	Malba bílá; Omyvatelný nátěr (1 500)	Minerální kazetový podhled 600 x 600
A_P403210	Monitorovna	12,05	PVC homogenní probarvené	Malba bílá	Minerální kazetový podhled 1 200 x 600
A_P403220	Spojovací most	11,89	<Nedefinováno>	<Nedefinováno>	<Nedefinováno>
A_P403230	Pracovník THP	19,69	PVC homogenní probarvené	Malba bílá	Minerální kazetový podhled 1 200 x 600
A_P403240	Pracovník THP	19,70	PVC homogenní probarvené	Malba bílá	Minerální kazetový podhled 1 200 x 600
A_P403260	Chodba	11,36	PVC homogenní probarvené	Malba bílá	Minerální kazetový podhled 600 x 600
A_P403270	Přednosta	15,60	PVC homogenní probarvené	Malba bílá	Minerální kazetový podhled 1 200 x 600
A_P403280	Koupelna	4,27	PVC homogenní probarvené, protiskluzné	Malba bílá; Keramický obklad 600 x 1 200	Minerální kazetový podhled 600 x 600
A_P403290	Sekretariát	15,62	PVC homogenní probarvené	Malba bílá	Minerální kazetový podhled 1 200 x 600
A_P403300	Sklad	11,22	PVC homogenní probarvené	Malba bílá; Omyvatelný nátěr (1 500)	Minerální kazetový podhled 600 x 600
A_P403310	Chodba	13,39	PVC homogenní probarvené	Malba bílá	Minerální kazetový podhled 600 x 600
A_P403320	Prac. lékařů	23,94	PVC homogenní probarvené	Malba bílá	Minerální kazetový podhled 1 200 x 600
A_P403340	Pohotovostní WC	4,27	PVC homogenní probarvené, protiskluzné	Malba bílá; Keramický obklad 600 x 1 200	Minerální kazetový podhled 600 x 600
A_P403340	Pracovna lékařů	15,96	PVC homogenní probarvené	Malba bílá	Minerální kazetový podhled 1 200 x 600
A_P403350	Chodba	11,68	<Nedefinováno>	<Nedefinováno>	Minerální kazetový podhled 600 x 600
A_P403360	Pohotovostní WC	4,27	PVC homogenní probarvené, protiskluzné	Malba bílá; Keramický obklad 600 x 1 200	Minerální kazetový podhled 600 x 600
A_P403370	Doc. pokoj	15,96	PVC homogenní probarvené	Malba bílá	Minerální kazetový podhled 1 200 x 600
A_P403380	Doc. pokoj	15,96	PVC homogenní probarvené	Malba bílá	Minerální kazetový podhled 1 200 x 600
A_P403390	Sklad	4,27	PVC homogenní probarvené	Malba bílá; Omyvatelný nátěr (1 500)	Minerální kazetový podhled 600 x 600
A_P403400	Zasedací místnost	47,20	PVC homogenní probarvené	Malba bílá	Minerální kazetový podhled 1 200 x 600
A_P403410	Výtahy evakuační	14,21	<Nedefinováno>	<Nedefinováno>	<Nedefinováno>
		615,10 m²			

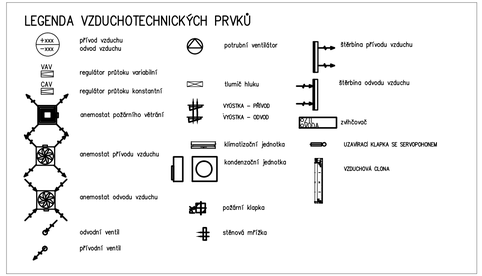

±0,000 = 233,047 m.n.m

Novostavba Onkologické kliniky P4

Zdravotníků 248/7, 779 00 Olomouc

Klient

Fakultní nemocnice Olomouc
I.P.Pavlova 185/6, 779 00 Olomouc, IČO 00098892

Generální projektant

Adam Rujbr Architects

Srbská 22, 612 00 Brno, tel.: 603 283 041
Hořejší nábřeží 19, 150 00 Praha 5, tel.: 603 799 403

Zodpovědný projektant Ing. arch. Adam Rujbr

HIP Ing. Michal Surka

D.1.4.C Zařízení vzduchotechniky

Zodpovědný projektant Ing. Marek Nos

Vypracoval Ing. Marek Nos

Datum 30.06.2023

Dokumentace pro společné povolení

PŮDORYS 3.NP

1:100

2.5