

Zápis biologického dozoru z kontroly stavby dne 21. 2. 2024

„Zateplení ubytoven a Dětské kliniky FNOL - Snížení energetické náročnosti objektu YC, YD, YE“

Kontrola stavby ubytoven (YC, YD, YE). Lešení přistavěno ke štítovým stěnám nejvyšší budovy YD. Se stavbyvedoucím upřesněna instalace budek pro rorýse a netopýry vycházející z předchozího posouzení budov.

Na budově YD bude instalováno 6 hnízdních komor pro roýse, na budově YC pak dalších 6 komor, v obou případech na severní štítovou stěnu pod atikou (doporučené umístění viz. zákres). Doporučujeme dřevobetonové budky (hnízdni boxy) do zateplení typ Vivara, dodavatele JezírkaBanát.cz. Alternativně je možné použít typ Schwegler 1A, dodavatele ZelenáDomácnost.com. Boxy budou zapuštěny do vrstvy zateplení a zarovnány s fasádou na tloušťku použitého izolantu buď podlepením tenčí vrstvy izolantu pod boxem, nebo překrytím tenké vrstvy přes box (v tomto případě je nutné zachovat tvar a orientaci vletového otvoru boxu).

Dále budou na budově YD instalovány celkem 4 kusy dřevobetonových budek pro netopýry typ Vivara IB VL 05 (dodavatel JezírkaBanát.cz). Netopýří budky budou instalovány na jižní štít budovy na dvou místech na úrovni horního patra ve dvojicích (viz. zákres). Tento typ budky umožňuje instalaci vedle sebe, kdy je potřeba prorazit boční štěrbinu a přesně ji navázat na vedlejší budku, čímž vzniká průlezný prostor. Budky budou opět zarovnány s fasádou podlepením, nebo překrytím tenčí vrstvy izolantu. V případě překrytí izolantem musí být zachováno vypádování spodního okraje vletového otvoru i v navazující vrstvě izolantu, aby mohl volně vypadávat trus a nehromadil se u otvoru. Na budovy YC a YE budou na jižní stěny instalovány netopýří budky typ Schwegler 3FE (dodavatel ZelenáDomácnost.com) v počtu 1 kus na každou budovu (doporučené konkrétní umístění viz. zákres).

Na budovu dětské kliniky Q bude instalováno celkem 10 hnízdních boxů pro rorýse stejného typu jako na budovy ubytoven a 2-4 dřevobetonové budky pro netopýry. Přesná specifikace a umístění těchto budek bude konzultováno se stavbyvedoucím při další kontrole stavby objektu Q.

Další kontrola objektů ubytoven YC, YD, YE proběhne při instalaci budek ještě před nanesením fasády.

Olomouc 22. 2. 2024

Česká společnost ornitologická
Na Bělidle 34, 150 00 Praha 5 - Smíchov
274 866 700 | www.birdlife.cz
IČ: 49629549 | DIČ: CZ49629549
VSP/1 - 3301/90-R

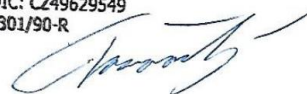

Evžen Tošenovský

Česká společnost ornitologická

Zákresy doporučeného umístění budek (rorýs modře, netopýr zeleně):

YD

Severní pohled

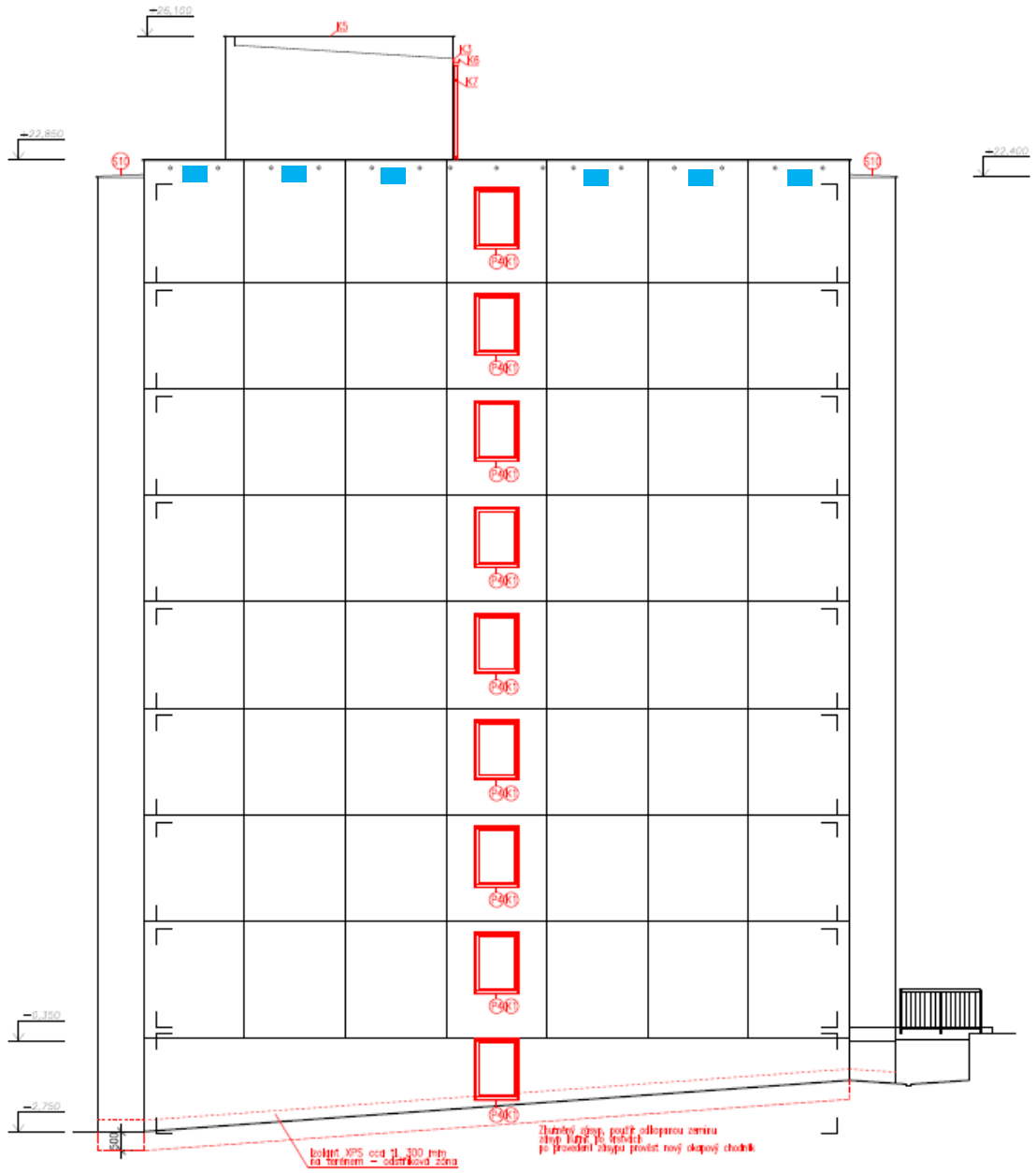

Jižní pohled

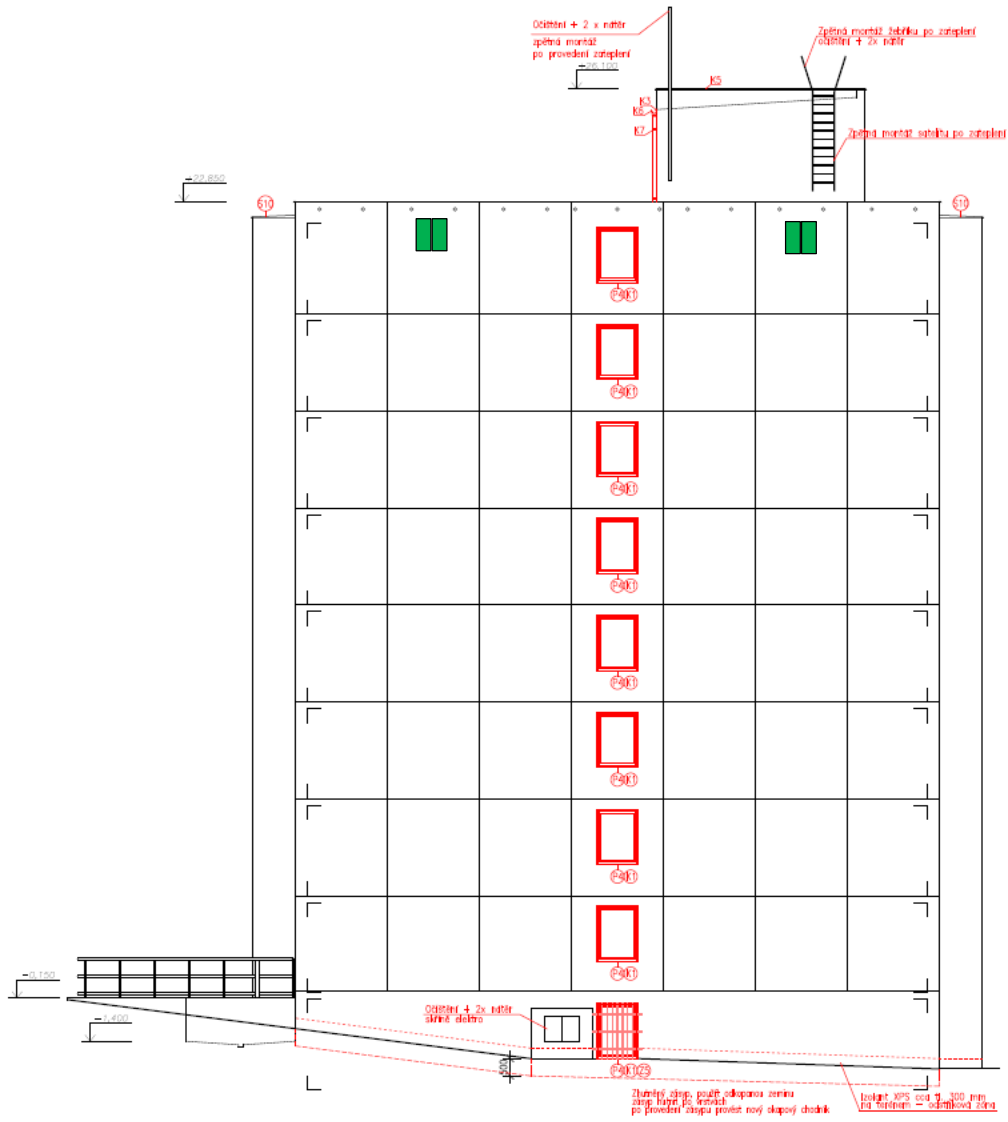

YE (jižní pohled)



YC

Severní pohled

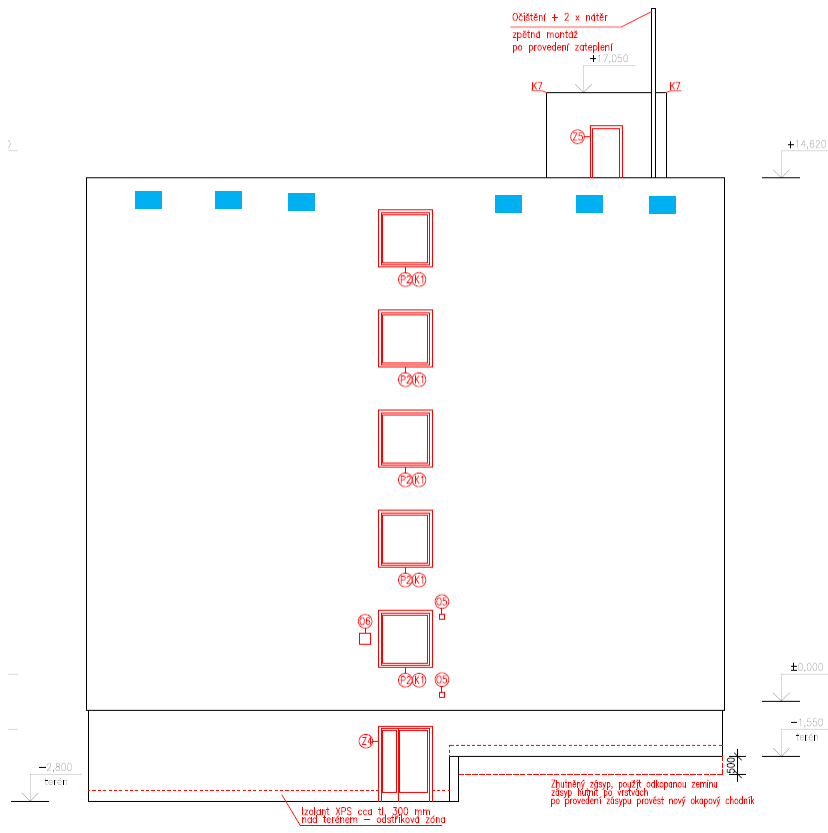

Jižní pohled

