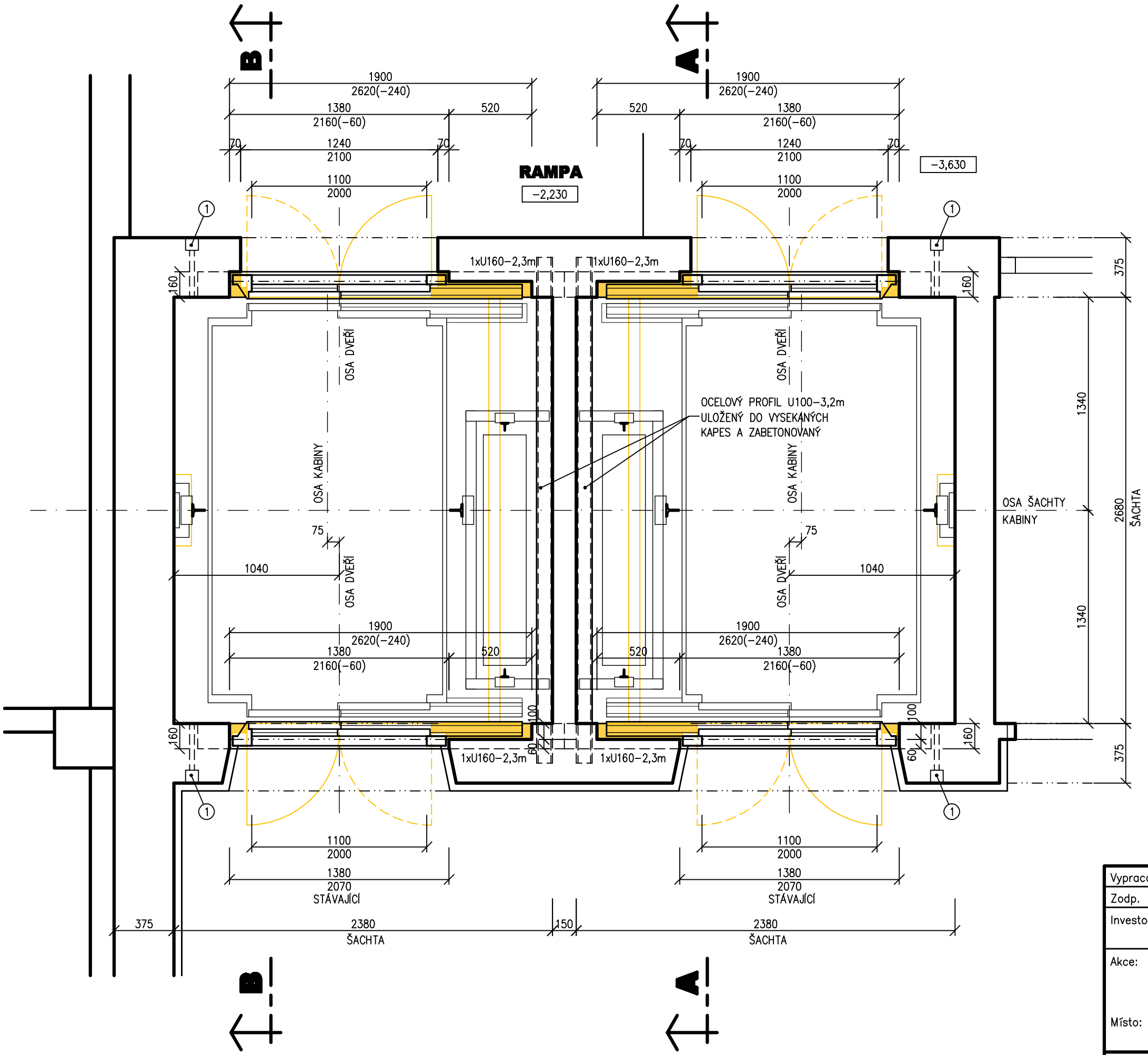

POZNÁMKA

- VEŠKERÁ TECHNOLOGIE VÝTAHU V ŠACHTĚ BUDE DEMONTOVÁNA, VČETNĚ UPÁLENÍ OCELOVÝCH PROFILŮ PRO KOTVY VODÍTEK A VYBOURÁNÍ BETONOVÝCH FUNDAMENTŮ V PROHLUBNI ŠACHTY.
- PO DEMONTÁŽI ŠACHETNÍCH DVEŘÍ BUDE NEJPRVE VYSEKÁNA RÝHA PRO OSAZENÍ OCEL. PŘEKLADU Z PROFILU U160 (NA LEŽATO). NÁSLEDNĚ BUDE VYBOURÁNA NIKA, POD OSAZENÝM PŘEKLADEM, PRO ŠACHETNÍ DVEŘE. KÓTOVÁNY JSOU ČISTÉ ROZMĚRY PRO OSAZENÍ ŠACHETNÍCH DVEŘÍ.
- PODLAHA NA NÁSTUPIŠTÍCH PŘED ŠACHETNÍMI DVEŘMI BUDE VYSPRAVENA (POUZE KOLEM PRAHU ŠACHETNÍCH DVEŘÍ).
- V ŠACHTĚ BUDOU OSAZENY OCELOVÉ NOSNÍKY Z PROFILU U100 (OSAZENÉ DO VYSEKANÝCH KAPES) PRO KOTVENÍ VODÍTEK.
- DNO PROHLUBNĚ ŠACHTY BUDE VYSPRAVENO A PROHLUBEŇ BUDE NATŘENA PROTIPRAŠNÝM NÁTĚREM.
- OSTĚNÍ A NADPRAŽÍ DVEŘÍ BUDE NAZPĚT OBLOŽENO DEMONTOVANÝM DŘEVĚNÝM OBKLADEM.

1. OTVOR PRO TLAČÍTKA 80x200x80 S PRŮCHODKOU ø30mm DO ŠACHTY.

LEGENDA MATERIÁLU

STÁVAJÍCÍ KONSTRUKCE

BOURANÉ KONSTRUKCE

Vypracoval: Ing. Roman Zubatý	**SALIP PROJEKT s.r.o.** **V Lipkách 205/6** **779 00 Šamotišky** **IČ: 28581164**	
Zodp. proj.: Ing. Roman Zubatý		
Investor: FAKULTNÍ NEMOCNICE OLOMOUC I. P. Pavlova 6, Olomouc		
Akce: **OBJEKT "S"** **- ORTOPEDICKÁ KLINIKA** **Rekonstr. výtahů č.53,54**	Datum: 04/2011	Kopie:
	Formát A4: 2	
	Stupeň: stav. povolení	
Místo: **areál FN OLOMOUC** **parc.č. st.1942, k.ú. Nová Ulice**	Kótováno: mm	
	Měřítko: **1:25**	
Výkres: **PŮDORYS 1.PP**	Č. zakázky: **811/14**	Č. výkr.: **007**