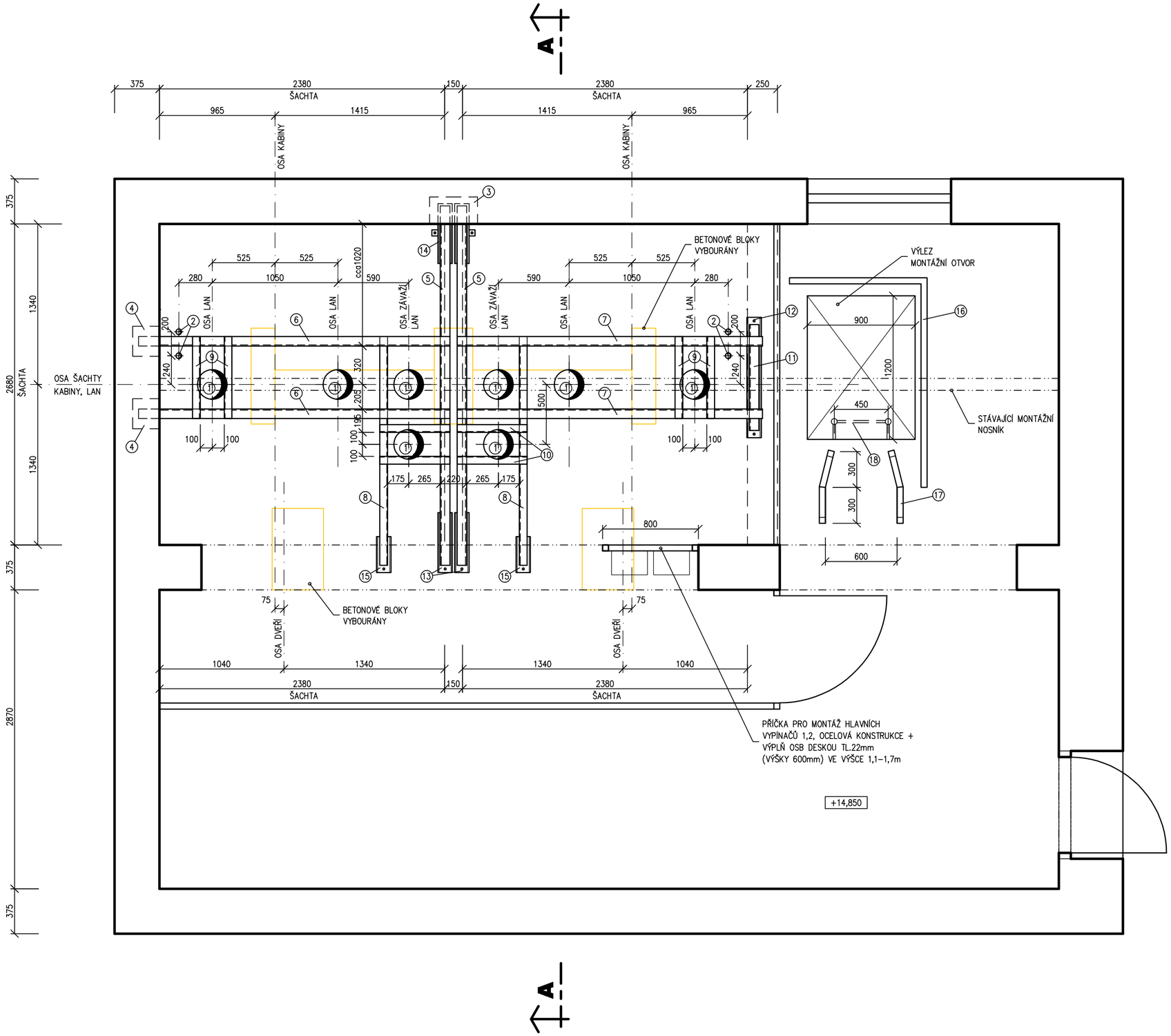

POZNÁMKA

VEŠKERÁ TECHNOLOGIE VE STROJOVNĚ BUDE DEMONTOVÁNA, BETONOVÉ FUNDAMENTY POD STROJI A ROZVADĚČI BUDOU VYBOURÁNY.
PODLAHA STROJOVNY BUDE VYSPRAVENA A NATŘENA PROTIPRAŠNÝM NÁTĚREM.

1. OTVOR V PODLAZE STROJOVNY ø250mm.
2. OTVOR V PODLAZE STROJOVNY ø50mm.

POLOHA A VELIKOST OTVORŮ PRO LANA V PODLAZE STROJOVNY JE POUZE ORIENTAČNÍ – BUDE UPŘESNĚNO KONKRÉTNÍM DODAVATELEM VÝTAHU.

3. VYSEKANÁ KAPSA VE ZDIVU, VÝŠKY 300mm, PRO ULOŽENÍ ROZNÁŠECÍCH NOSNÍKŮ POD STROJ VÝTAHU.
4. VYSEKANÁ KAPSA VE ZDIVU, VÝŠKY 500mm (DO VÝŠKY 230mm NAD PODLAHU VYBETONOVANÝ BETONOVÝ BLOK), PRO ULOŽENÍ ROZNÁŠECÍCH NOSNÍKŮ POD STROJ VÝTAHU.

ROZNÁŠECÍ ROŠT POD STROJEM VÝTAHU A ZÁVĚSY LAN, ULOŽEN NA VIBROIZOLAČNÍ PODLOŽKY V U PROFILECH KOTVENÝCH DO PODLAHY STROJOVNY.
POLOHA NOSNÍKŮ ROZNÁŠECÍHO ROŠTU BUDE UPŘESNĚNA KONKRÉTNÍM DODAVATELEM VÝTAHU.

5. U220 – 3000mm, 2ks
6. U220 – 2600mm, 2ks
7. U220 – 2550mm, 2ks
8. U160 – 1900mm, 2ks
9. U160 – 690mm, 4ks
10. U160 – 590mm, 4ks
11. U220 – 880mm, 1ks
12. U120 – 1000mm, 1ks – PROFIL KOTVENÝ DO PODLAHY
13. U120 – 500mm, 2ks – PROFIL KOTVENÝ DO PODLAHY
14. U120 – 500mm, 2ks – PROFIL KOTVENÝ DO PODLAHY
15. U120 – 300mm, 2ks – PROFIL KOTVENÝ DO PODLAHY

16. NOVÉ ODNÍMATELNÉ ZÁBRADLÍ KOLEM VÝLEZU (DVOJTYČOVÉ).

17. ZÁBRADLÍ VÝSTUPU v=1,1m

18. ŽEBŘÍK PRO PŘÍSTUP DO STROJOVNY (DLE PLATNÉ ČSN). DO VÝŠKY 3,0m ODNÍMATELNÁ ČÁST, SKLON 75°, NAD 3,0m PEVNÁ ČÁST S DEMONTOVATELNÝM OCHRANNÝM KOŠEM (PŘI POTŘEBĚ TRANSPORTU VĚTŠÍCH DÍLŮ DO STROJOVNY. CELKOVÁ DÉLKA ŽEBŘÍKU 4,2m.

Vypracoval: Ing. Roman Zubatý	SALIP PROJEKT s.r.o. V Lipkách 205/6 779 00 Šamotišky IČ: 28581164	
Zodp. proj.: Ing. Roman Zubatý		
Investor: FAKULTNÍ NEMOCNICE OLOMOUC I. P. Pavlova 6, Olomouc		
Akce: **OBJEKT "S" - ORTOPEDICKÁ KLINIKA Rekonstr. výtahů č.53,54**	Datum: 04/2011	Kopie:
	Formát A4: 6	
	Stupeň: stav. povolení	
Místo: **areál FN OLOMOUC parc.č. st.1942, k.ú. Nová Ulice**	Kótováno: mm	
	Měřítko: **1:25**	
Výkres: **PŮDORYS STROJOVNY**	Č. zakázky: **811/14**	Č. výkr.: **009**