Legenda

- Připojení konstrukce piloty
- pilota PTxxx
- Vední půběžně, zespodu, nahoru
- stavba STxxx, stavba STxxx, stavba STxxx
- zemnící bod s vnitřním závitem
- nn Bxxx
- potenciálové vyrovnání ocel 10, spoje svorkovaním
- zemnící vedení v betonu FeZn 10, spoje svorkovaním
- VÝVOD FA-A/4 — Vývod ze stavby

Poznámka

provedení ochrany před bleskem
ČSN EN 62305–3 ed.2

provedení uzemnění
ČSN 33 2000–5–54 ed.3

FeZn 8 jímací soustava
FeZn 10 svodové vodiče
spojování svorkováním

- zkušební svorka
- 1 číslo svodu
- jímací tyč včetně kotvení

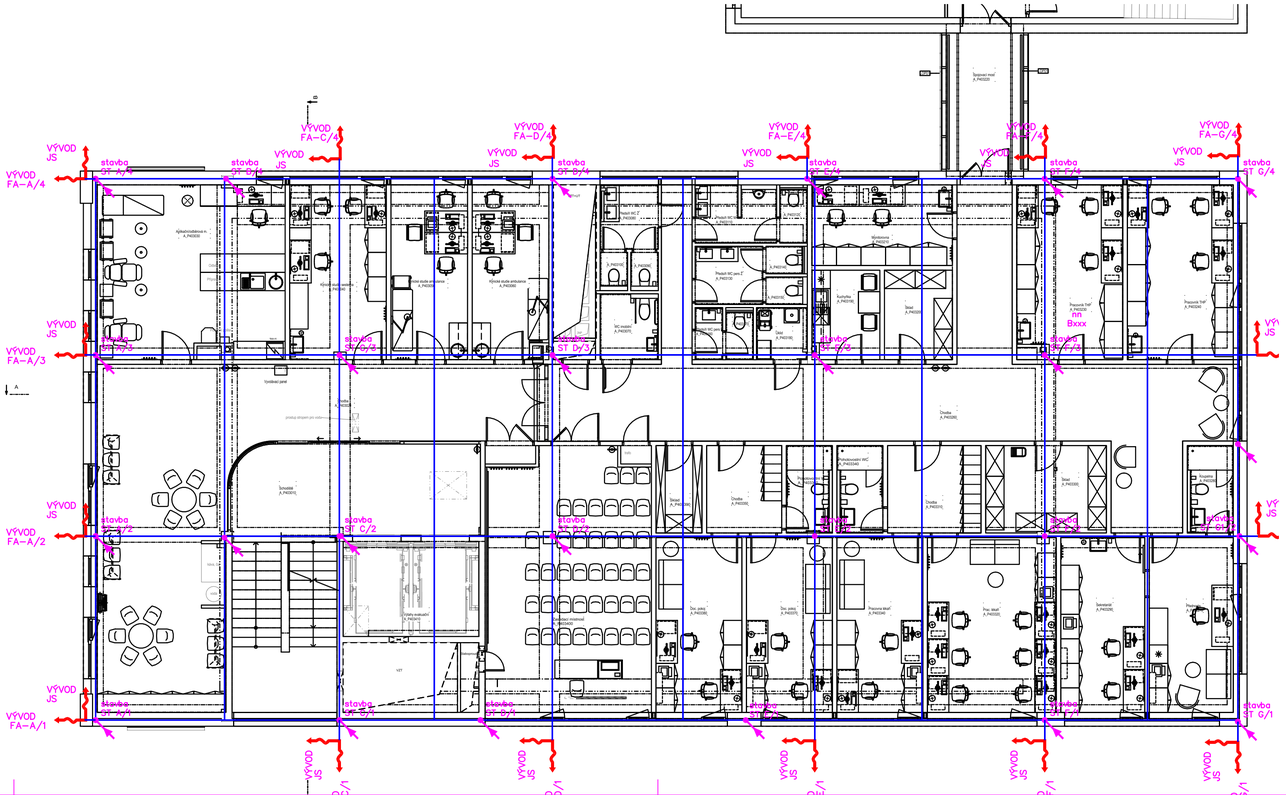

±0,000 = 233,047 m.n.m

Novostavba Onkologické kliniky P4

Zdravotníků 248/7, 779 00 Olomouc

Klient

Fakultní nemocnice Olomouc
I.P.Pavlova 185/6, 779 00 Olomouc, IČO 00098892

Generální projektant

Adam Rujbr Architects
Srbská 22, 612 00 Brno, tel.: 603 283 041
Hořejší nábřeží 19, 150 00 Praha 5, tel.: 603 799 403

Zodpovědný projektant Ing. arch. Adam Rujbr

HIP Ing. Michal Surka

D.1.4.G Silnoproudá elektrotechnika a bleskovod

Projektant části PD
SUBTECH, s.r.o.
Slovinská 29/693 612 00 Brno
IČ: 293 52 819
www.subtech.cz

Zodpovědný projektant Ing. Jan Novotný

Vypracoval Ivana Dědková, Ing. Jan Novotný

Datum 11.10.2023

Dokumentace pro provedení stavby

Vyrovnání potenciálu 3.NP-strop

1:100

D.1.4.G-57/00