

Ambulantní body

| | 2017 | Skutečnost od počátku roku (1-10) | | | | Plán (1-10) 2021 |
|-------------------------|--------------|-----------------------------------|--------------|--------------|---------------|---------------------|
| | | 2018 | 2019 | 2020 | 2021 | |
| Amb. body (tis.) | 7 331 | 7 794 | 8 807 | 9 770 | 10 733 | 8 807 |
| Meziroční změna abs. | | 463 | 1 014 | 962 | 964 | 1 926 Plnění abs. |
| Meziroční změna % | | ↑ 106,3% | ↑ 113,0% | ↑ 110,9% | ↑ 109,9% | ↑ 121,9% Plnění % |

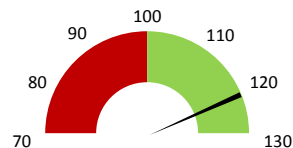

Casemix dle IR-DRG a počet případů - přijímající oddělení

| | 2017 | Skutečnost od počátku roku (1-10) | | | | Plán (1-10) 2021 |
|--------------------------------|--------------|-----------------------------------|--------------|--------------|--------------|---------------------|
| | | 2018 | 2019 | 2020 | 2021 | |
| Casemix (CM) - IR-DRG | 860 | 772 | 858 | 747 | 834 | 858 |
| Meziroční změna abs. | | -89 | 86 | -111 | 86 | -24 Plnění abs. |
| Meziroční změna % | | ↓ 89,7% | ↑ 111,2% | ↓ 87,1% | ↑ 111,6% | ↑ 97,2% Plnění % |
| Počet případů (PP) | 913 | 819 | 950 | 900 | 867 | 950 |
| Meziroční změna abs. | | -94 | 131 | -50 | -33 | -83 Plnění abs. |
| Meziroční změna % | | ↓ 89,7% | ↑ 116,0% | ↓ 94,7% | ↓ 96,3% | ↓ 91,3% Plnění % |
| LOS - skutečnost (dny) | 15,58 | 17,34 | 15,25 | 10,85 | 16,24 | |
| Meziroční změna abs. | | 1,76 | -2,09 | -4,39 | 5,39 | |
| Meziroční změna % | | ↑ 111,3% | ↓ 87,9% | ↓ 71,2% | ↑ 149,6% | |
| ALOS - dle IR-DRG (dny) | 11,34 | 11,45 | 11,03 | 10,78 | 11,61 | |

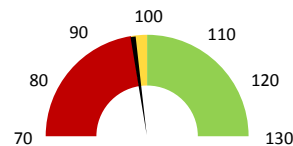

Casemix dle IR-DRG a počet případů - propouštějící oddělení

| | 2017 | Skutečnost od počátku roku (1-10) | | | | Plán (1-10) 2021 |
|--------------------------------|--------------|-----------------------------------|--------------|--------------|--------------|---------------------|
| | | 2018 | 2019 | 2020 | 2021 | |
| Casemix (CM) - IR-DRG | 852 | 809 | 930 | 762 | 856 | 930 |
| Meziroční změna abs. | | -43 | 121 | -168 | 94 | -74 Plnění abs. |
| Meziroční změna % | | ↓ 94,9% | ↑ 115,0% | ↓ 81,9% | ↑ 112,4% | ↓ 92,0% Plnění % |
| Počet případů (PP) | 941 | 849 | 994 | 924 | 888 | 994 |
| Meziroční změna abs. | | -92 | 145 | -70 | -36 | -106 Plnění abs. |
| Meziroční změna % | | ↓ 90,2% | ↑ 117,1% | ↓ 93,0% | ↓ 96,1% | ↓ 89,3% Plnění % |
| LOS - skutečnost (dny) | 15,42 | 17,09 | 15,36 | 10,85 | 16,30 | |
| Meziroční změna abs. | | 1,67 | -1,73 | -4,51 | 5,46 | |
| Meziroční změna % | | ↑ 110,8% | ↓ 89,9% | ↓ 70,6% | ↑ 150,3% | |
| ALOS - dle IR-DRG (dny) | 11,27 | 11,40 | 11,01 | 10,67 | 11,54 | |

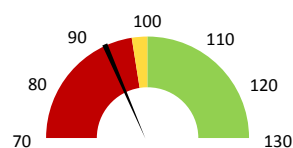

Ošetřovací dny

| | 2017 | Skutečnost od počátku roku (1-10) | | | | Plán (1-10) 2021 |
|----------------------|---------------|-----------------------------------|---------------|--------------|---------------|---------------------|
| | | 2018 | 2019 | 2020 | 2021 | |
| Ošetř. Dny | 14 182 | 14 313 | 14 998 | 9 794 | 14 087 | 14 998 |
| Meziroční změna abs. | | 131 | 685 | -5 204 | 4 293 | -911 Plnění abs. |
| Meziroční změna % | | ↑ 100,9% | ↑ 104,8% | ↓ 65,3% | ↑ 143,8% | ↓ 93,9% Plnění % |

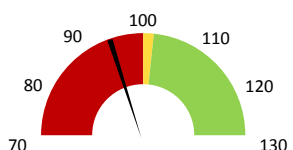

Ostatní léky

| | 2017 | Skutečnost od počátku roku (1-10) | | | | Plán (1-10) 2021 |
|--------------------------------|--------------|-----------------------------------|--------------|--------------|--------------|---------------------|
| | | 2018 | 2019 | 2020 | 2021 | |
| Ostatní léky (tis. CZK) | 2 349 | 2 851 | 2 622 | 2 692 | 2 497 | 2 648 |
| Meziroční změna abs. | | 502 | -228 | 70 | -195 | -151 Plnění abs. |
| Meziroční změna % | | ↑ 121,4% | ↓ 92,0% | ↑ 102,7% | ↓ 92,8% | ↓ 94,3% Plnění % |

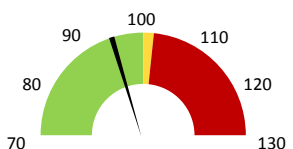

Zdravotnický materiál

| | 2017 | Skutečnost od počátku roku (1-10) | | | | Plán (1-10) 2021 |
|-----------------------------------|-----------|-----------------------------------|-----------|-----------|------------|---------------------|
| | | 2018 | 2019 | 2020 | 2021 | |
| Zdrav. materiál (tis. CZK) | 62 | 70 | 64 | 80 | 252 | 92 |
| Meziroční změna abs. | | 8 | -7 | 17 | 172 | 160 Plnění abs. |
| Meziroční změna % | | ↑ 113,5% | ↓ 90,7% | ↑ 126,2% | ↑ 313,7% | ↓ 273,6% Plnění % |

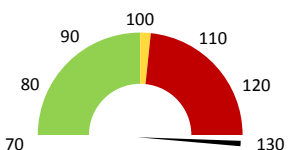

Obložnost

| | 2017 | Skutečnost od počátku roku (1-10) | | | |
|----------------------|--------------|-----------------------------------|--------------|--------------|--------------|
| | | 2018 | 2019 | 2020 | 2021 |
| Obložnost (%) | 77,2% | 77,9% | 80,7% | 82,2% | 76,6% |
| Meziroční změna % | | ↑ 100,9% | ↑ 103,5% | ↑ 102,0% | ↓ 93,1% |

Útvar: **Klinika psychiatrie**

 Rok: **2021**

 Měsíc: **Říjen**

Detail

| 2019 | 2020 | 2021 | Plán 2021 | 2021 vs. 2020 | v % | Skutečnost vs. Plán 2021 | v % |
|------|------|------|-----------|---------------|-----|--------------------------|-----|
|------|------|------|-----------|---------------|-----|--------------------------|-----|

FINANCE

| Náklady | 57 619 999 | 60 061 656 | 68 326 394 | 65 856 759 | 8 264 738 | 113,76% | 2 469 635 | 103,75% |
|---|-------------------|-------------------|-------------------|-------------------|------------------|----------------|------------------|----------------|
| Náklady na spotřebu materiálu | 3 980 906 | 4 019 260 | 4 133 452 | 4 109 297 | 114 192 | 102,84% | 24 155 | 100,59% |
| Léka a léčiva (bez center a §16) | 2 622 196 | 2 691 925 | 2 496 907 | 2 648 231 | -195 018 | 92,76% | -151 324 | 94,29% |
| Krevní přípravky | 4 200 | 5 180 | 0 | 4 183 | -5 180 | 0,00% | -4 183 | 0,00% |
| Zdravotnické prostředky | 63 775 | 80 457 | 252 395 | 92 263 | 171 938 | 313,70% | 160 132 | 273,56% |
| Potravinny | 953 496 | 676 730 | 943 001 | 1 012 212 | 266 271 | 139,35% | -69 211 | 93,16% |
| Všeobecný materiál | 292 211 | 311 576 | 277 198 | 265 285 | -34 377 | 88,97% | 11 913 | 104,49% |
| Náhradní díly | 25 315 | 26 135 | 32 593 | 16 090 | 6 458 | 124,71% | 16 502 | 202,56% |
| DDHM a textil | 19 713 | 227 258 | 131 358 | 71 033 | -95 900 | 57,80% | 60 325 | 184,93% |
| Ostatní spotřeba | 264 | 264 | 396 | 0 | 132 | 150,00% | | |
| Náklady na službu | 1 393 360 | 1 990 970 | 1 588 318 | 1 576 004 | -402 653 | 79,78% | 12 313 | 100,78% |
| Ostatní služby | 195 442 | 205 396 | 115 990 | 67 557 | -89 406 | 56,47% | 48 433 | 171,69% |
| Spotřeba energie | 1 961 085 | 1 845 824 | 1 832 375 | 1 896 799 | -13 449 | 99,27% | -64 424 | 96,60% |
| Osobní náklady | 48 920 681 | 50 696 247 | 59 185 312 | 57 093 791 | 8 489 065 | 116,74% | 2 091 521 | 103,66% |
| Tržby od ZP dle účetnictví | 48 468 386 | 44 391 129 | 63 308 476 | 59 548 074 | 18 917 346 | 142,62% | 3 760 401 | 106,31% |
| CASH úhrady (bez tržeb od ZP za zdrav.pěči, bonusů, FKSP, náhrady pc) | 759 661 | 614 197 | 930 889 | 1 543 119 | 316 692 | 151,56% | -612 231 | 60,33% |

PRODUKCE
AMBULANTNÍ PÉČE

| | | | | | | | | |
|--------------------------------------|-------------------|-------------------|-------------------|--|----------------|----------------|--|--|
| Ambulantní body | 8 807 263 | 9 769 502 | 10 733 494 | | 963 992 | 109,87% | | |
| Počet ambulantních výkonů | 36 429 | 34 277 | 35 104 | | 827 | 102,41% | | |
| ZUM/ZULP v CZK | 1 910 125 | 2 260 318 | 1 866 530 | | -393 789 | 82,58% | | |
| Hodnota ambulantní péče v CZK | 11 523 575 | 12 954 790 | 13 094 714 | | 139 924 | 101,08% | | |
| Počet vyšetření celkem | 25 106 | 25 824 | 13 255 | | -12 569 | 51,33% | | |
| z toho ambulantní vyšetření | 11 394 | 11 781 | 11 753 | | -28 | 99,76% | | |
| Počet URČ celkem | 4 051 | 4 099 | 3 905 | | -194 | 95,27% | | |
| z toho ambulantní URČ | 3 280 | 3 384 | 3 176 | | -208 | 93,85% | | |
| Počet návštěv | 11 407 | 11 806 | 11 753 | | -53 | 99,55% | | |
| Záchyt obrátové | 46,0% | 38,5% | 45,2% | | 0 | 117,51% | | |
| Záchyt množstevně | 46,9% | 39,2% | 42,8% | | 0 | 109,03% | | |
| Počet výkonů celkem | 84 672 | 70 302 | 102 495 | | 32 193 | 145,79% | | |

HOSPITALIZAČNÍ PÉČE

| | | | | | | | | |
|-----------------------------|--------------------------|-------|-------|-------|-------|---------|---------|--|
| Příjmající | Casemix | 858 | 747 | 834 | | 86 | 111,57% | |
| | IR-DRG Počet případů | 950 | 900 | 867 | | -33 | 96,33% | |
| | CMI | 0,90 | 0,83 | 0,96 | | 0,1 | 115,81% | |
| | Casemix | 1 137 | 897 | 1 332 | | 435 | 148,54% | |
| | CZ-DRG Počet případů | 950 | 900 | 867 | | -33 | 96,33% | |
| | CMI | 1,20 | 1,00 | 1,54 | | 0,5 | 154,20% | |
| | ALOS | 15,2 | 10,9 | 16,2 | | 5,4 | 149,62% | |
| | (IR-DRG) ALOS dle IR-DRG | 11,0 | 10,8 | 11,6 | | 0,8 | 107,71% | |
| bez CC | 83,1% | 79,3% | 86,9% | | 7,5% | 109,48% | | |
| Komplik. (IR-DRG) s CC | 13,7% | 17,9% | 11,3% | | -6,6% | 63,19% | | |
| s MCC | 3,3% | 2,8% | 1,8% | | -0,9% | 66,44% | | |
| Propouštějící | Casemix | 930 | 762 | 856 | | 94 | 112,36% | |
| | IR-DRG Počet případů | 994 | 924 | 888 | | -36 | 96,10% | |
| | CMI | 0,94 | 0,82 | 0,96 | | 0,1 | 116,92% | |
| | Casemix | 1 188 | 918 | 1 357 | | 439 | 147,83% | |
| | CZ-DRG Počet případů | 994 | 924 | 888 | | -36 | 96,10% | |
| | CMI | 1,20 | 0,99 | 1,53 | | 0,5 | 153,83% | |
| | ALOS | 15,4 | 10,8 | 16,3 | | 5,5 | 150,32% | |
| | (IR-DRG) ALOS dle IR-DRG | 11,0 | 10,7 | 11,5 | | 0,9 | 108,08% | |
| bez CC | 82,0% | 79,2% | 86,3% | | 7,0% | 108,89% | | |
| Komplik. (IR-DRG) s CC | 14,6% | 17,7% | 12,3% | | -5,5% | 69,16% | | |
| s MCC | 3,4% | 3,0% | 1,5% | | -1,6% | 48,31% | | |
| - v tom ukončeno/nevýkááno: | Počet případů | 0 | 0 | 0 | | | | |
| CM | 0 | 0 | 0 | | | | | |

DATA UZIS

| | | | | | | | | |
|------|---|--------|-------|--------|--|-------|---------|--|
| Bez | Počet lůžek k datu (potenciální kapacita) | 64 | 64 | 64 | | 0 | 100,00% | |
| LDN | Průměrný počet lůžek za období | 61 | 39 | 61 | | 21 | 155,01% | |
| NIP | Počet OD | 14 998 | 9 794 | 14 087 | | 4 293 | 143,83% | |
| DIOP | Počet hospitalizací | 1 052 | 965 | 941 | | -24 | 97,51% | |
| | Obložnost | 80,7% | 82,2% | 76,6% | | 0 | 93,10% | |
| | Průměrná doba hospitalizace | | | | | | | |
| | Vyžádaná péče (v tis. bodech) | 2 568 | 2 574 | 4 582 | | 2 009 | 178,05% | |
| | Vyžádaná péče (v tis. CZK - hodnota péče) | 2 234 | 2 213 | 3 867 | | 1 653 | 174,71% | |

NÁSLEDNÁ PÉČE
DATA UZIS

| | | | | | | | | |
|------|---|---|---|---|--|---|--|--|
| LDN | Počet lůžek k datu (potenciální kapacita) | 0 | 0 | 0 | | 0 | | |
| NIP | Průměrný počet lůžek za období | 0 | 0 | 0 | | 0 | | |
| DIOP | Počet OD | 0 | 0 | 0 | | 0 | | |
| | Počet hospitalizací | 0 | 0 | 0 | | 0 | | |
| | Obložnost | | | | | | | |
| | Průměrná doba hospitalizace | | | | | | | |

PERSONALISTIKA
ZAMĚŠTNANCI - Přepočtený evidenční stav

| | Systemizace | 66,9 | 64,1 | 69,0 | 0,0 | 4,9 | 107,64% | 69,0 |
|-----------------------------------|-------------|-------------|-------------|-------------|------------|-------------|----------------|-------------|
| CELKEM | 71,2 | | | | | | | |
| Lékaři celkem | 16,1 | 15,0 | 13,2 | 17,2 | 0,0 | 4,0 | 130,42% | 17,2 |
| z toho L1 | 4,4 | 4,0 | 3,4 | 5,0 | 0,0 | 1,6 | 147,06% | 5,0 |
| z toho L2 | 2,0 | 3,0 | 2,8 | 4,2 | 0,0 | 1,4 | 150,00% | 4,2 |
| z toho L3 | 9,7 | 8,0 | 7,0 | 8,0 | 0,0 | 1,0 | 114,39% | 8,0 |
| Sestry | 34,5 | 32,5 | 33,5 | 32,5 | 0,0 | -1,0 | 97,01% | 32,5 |
| Nelékařský zdravotnický pracovník | 13,0 | 12,0 | 11,0 | 12,8 | 0,0 | 1,8 | 116,36% | 12,8 |
| THP | 2,0 | 1,9 | 1,8 | 1,9 | 0,0 | 0,1 | 105,56% | 1,9 |
| Dělník | 0,0 | 0,0 | 0,0 | 0,0 | 0,0 | 0,0 | | 0,0 |
| Ostatní | 5,6 | 5,5 | 4,7 | 4,7 | 0,0 | 0,0 | 100,00% | 4,7 |

Útvar: **Klinika psychiatrie**

Rok:

| | Předepsáno | | | | | | | | | | | | Zachyceno | | |
|-----------------------------|------------|---------|---------|---------|---------|---------|----------|---------|---------|---------|----------|----------|------------|------------|-------|
| | Leden | Únor | Březen | Duben | Květen | Červen | Červenec | Srpen | Září | Říjen | Listopad | Prosinec | Rok Celkem | Rok celkem | % |
| Preskribující lékaři celkem | 840 229 | 716 228 | 936 429 | 837 834 | 820 180 | 943 486 | 824 726 | 791 542 | 966 892 | 788 439 | 0 | 0 | 8 465 985 | 3 828 334 | 45,2% |